

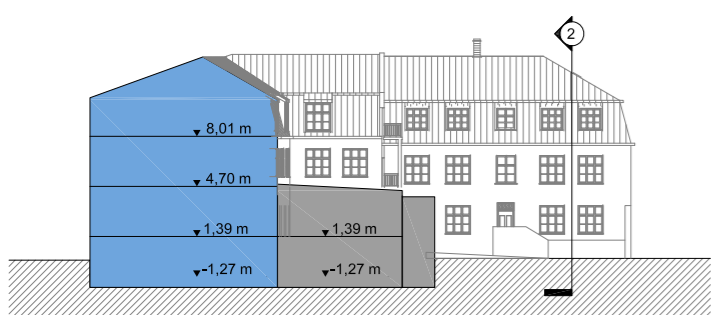

FYRIR Heildarskipulag Kvosarinnar samþykkt 01.10.1987

MKV: 1:500



Skýringarmynd
Snelðing 1 - núverandi snelðing

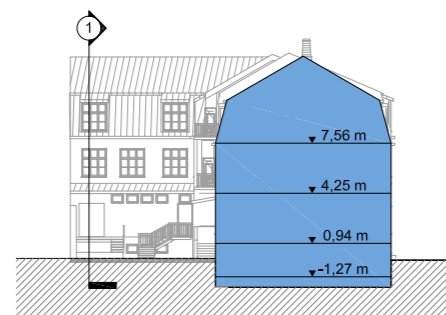

Skýringarmynd
Snelðing 2 - núverandi ásynd í porti

GREINARGERÐ

Í gildi er aðalskipulag Reykjavíkur 2010 - 2030. Reiturrinn sem um ræðir er skilgreindur M1a Miðborgarkjarni. Í miðborgarkjarnanum má finna lykilstofnanir stjórnsýslu, menningar og mennta, líflægustu verslunargötur landsins, ítríka flóru veitingastaða auk fjölbreyttar sérfræðipjónustu. Sérstök áhersla er á smásölverslun auk veitingastarfsemi og afþreyingu sem og þjónustu lykilstofnana stjórnsýslu, menningar og mennta.

Afmörkun deiliskipulags

Í gildi er heildarskipulag Kvosarinnar samþykkt 01.10.1987.

Deiliskipulagsbreyting þessi afmarkast af Hafnarstræti að norðan, Lækjagata að austan, Austurstræti að sunnanverðu og Pósthússtræti að vestan.

Deiliskipulagsbreytingin tekur til eftirfarandi lóða:

Pósthússtræti 3

Staðgreinir 01-11-40306, Landnr. 100840.

Pósthússtræti 5

Staðgreinir 01-11-40306, Landnr. 100839.

Núverandi byggingar á deiliskipulagssvæðinu

Pósthússtræti 3 og 5 eru friðlýstar byggingar samkvæmt lögum um menningarminjar nr. 80/2012. Friðun tekur til ytra byrðis. Bæði húsinn hafa mikið varðveislugildi vegna menningarsögu og mikilvægis í góttumynd. Pósthússtræti 5 var hannað af Rögvaldi Á. Ólafssyni arkitekt og byggt sem pósthús árið 1914. Pósthússtræti 3 er steinhlésluhús hannað af Fræðrik Anton Bald forsmiði og byggt 1882 sem skólahús með síðari þakbreytingu sem hönnuð var af Guðjóni Samúelssyni arkitekt, húsið tengist sögu barnakennslu, löggæslu og póst- og símamála í Reykjavík.

Lýsing á breytingum

Deiliskipulagsbreyting þessi fellst í að skilgreina heimildir fyrir viðbyggingu í porti og endurbyggingu á núverandi bakbyggingu. Heimilt er að rífa núverandi bakbyggingu á lóð Pósthússtrætis 5 og byggja í staðinn 272 m² viðbyggingu á 1.hæð, ásamt kjallara. Viðbyggingin skal vera vönduð og taka skal mið af núverandi byggingum við hönnun viðbyggingar. Áhersla skal lögð á að bæta aðgengi hreyfihamlaðra og fegra portíð, sem snýr að Hafnarstræti. Landnotkun á lóðunum skal samræmast heimildum í gildandi aðalskipulagi. Samkvæmt bréfi dags. 17.febrúar 2020 gerir Minjastofnun Íslands ekki athugasemd við tillögu THG arkitekta um endurbyggingu og stækun bakbyggingu. Allar breytingar skulu gerðar þannig að þær verði afturkræfar og skaði ekki hinn upprunalega útegg Pósthússtrætis 3, sem er hlaðið steinhús. Nánari útfærsla skal unnin í samráði við Minjastofnun.

Að öðru leiti gilda eldri skipulagsskilmálar.

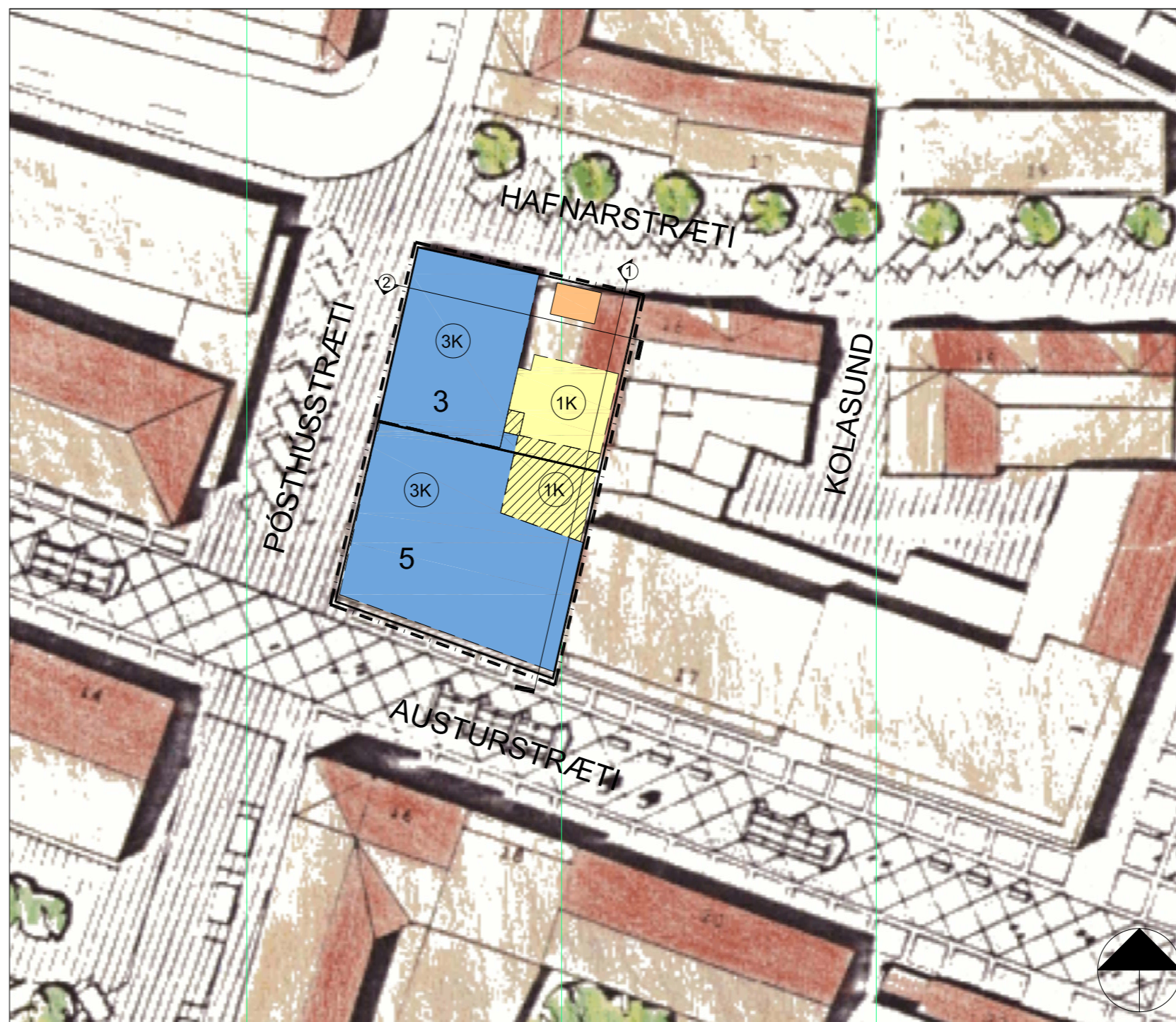

EFTIR Tillaga að breytingu á gildandi deiliskipulagi

MKV: 1:500

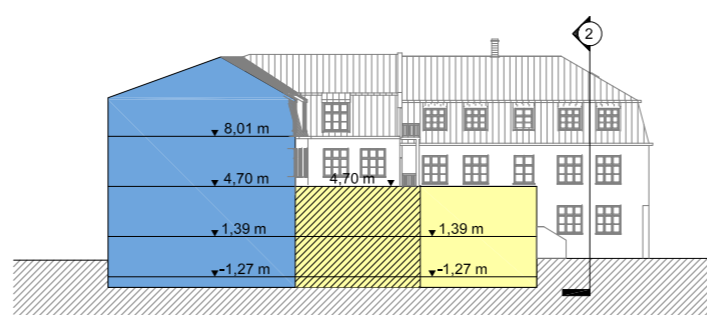

Skýringarmynd
Snelðing 1 - fyrirhuguð snelðing í porti

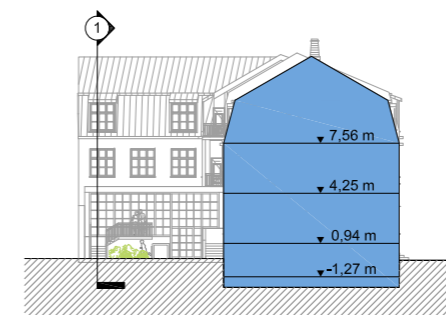

Skýringarmynd
Snelðing 2 - fyrirhuguð ásynd í porti

NÚVERANDI BYGGINGAMAGN	Heiti	Stgr.	Lóð	Byggingarmagn	Nýtingarhlutfall
	Pósthússtræti 3	01-11-40306	347,0 m ²	762,1 m ²	2,2
	Pósthússtræti 5	01-11-40307	391,0 m ²	1543,9 m ²	4,0
BREYTT DEILISKIPULAG	Heiti	Stgr.	Lóð	Byggingarmagn	Nýtingarhlutfall
	Pósthússtræti 3	01-11-40306	347,0 m ²	902,1 m ²	2,6
	Pósthússtræti 5	01-11-40307	391,0 m ²	1543,9 m ²	4,0

NIÐURRIF SKÚRS	132,0 m ²
AUKIÐ BYGGINGAMAGN	140,0 m ²



Úrdráttur úr Aðalskipulagi Reykjavíkur 2010-2030

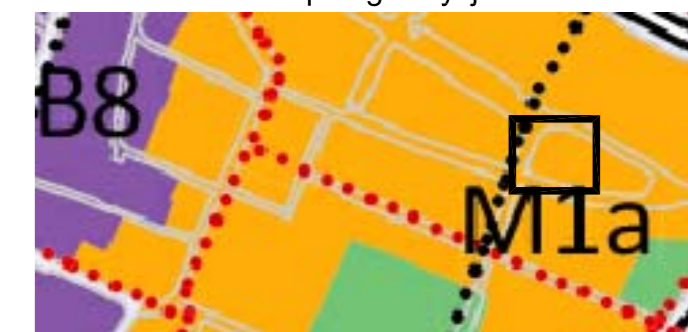

Staðsetning reits

SKÝRINGAR:

- Mörk deiliskipulags
- Friðlýst bygging innan deiliskipulagsmarka
- Núverandi bygging
- Byggingareitur nýbyggingar
- Endurbygging / niðurrif
- Yfirbyggt sorpskýli
- Lóðamörk
- Hæðir / kjallari

Deiliskipulagsbreyting þessi sem fengið hefur meðferð í samræmi við ákvæði 2. mgr. 43. gr. skipulagslaga nr. 123/2010 var samþykkt í/á

_____ þann _____ 20__ og í
_____ þann _____ 20__.

Tillagan var grenndarkynnt frá _____ 20__ með
athugasemdafresti til _____ 20__.

Auglýsing um gildistöku breytingarinnar var birt í B-deild Stjórnartíðinda

þann _____ 20__.

Útg. Dags. Skýring YLaf: Br.af

Pósthússtræti 3 og 5, Reykjavík Deiliskipulagsbreyting

Teiknað af: SH Dagsetning: 08.05.2020
Yfirfarið af: HG Mælikvarði: 1:500

Halldór Guðmundsson 140548-2439
Freyr Frostason 170470-4869
Oddur Kr Finnbjarnarson 280259-3229
Ragnar Auðunn Birgisson 230160-4499
Samuél Guðmundsson 011063-4039



Faxafan 9 108, Reykjavík kt: 440703 - 2590
sími: 545 1600 thg@thg.is www.thg.is

18-029
Verknúmer Númer Útgáfa