



Reykjavík 23.02.2017

Borgarráð Reykjavíkur

Tjarnargötu 11  
101 Reykjavík

Hér með sendist útskrift úr gerðabók umhverfis- og skipulagsráðs frá 22. febrúar 2017 varðandi eftirfarandi mál.

**Vesturgata 30**

Lögð fram umsókn Grímu arkitekta ehf., mótt. 24. janúar 2017, varðandi breytingu á deiliskipulagi Nýlendureits vegna lóðarinnar nr. 30 við Vesturgötu. Í breytingunni felst hækkun á nýtingarhlutfalli og gera nýja byggingarreiti, fjölgun íbúða úr 3 í 8, niðurrif á viðbyggingu við íbúðarhús og niðurfelling á heimild um hækkun þess, verndun þakhúss og verndun tveggja trjáa á lóðinni, samkvæmt uppdr. Grímu arkitekta ehf., dags. 24. janúar 2017.

*Samþykkt að auglýsa framlagða tillögu umhverfis- og skipulagssviðs sbr. 1. mgr. 43. skipulagslaga nr. 123/2010.*

*Vísað til borgarráðs*

F.h. umhverfis- og skipulagssviðs

  
Harri Ormarsson

Fylgiskjal: uppdr. Grímu arkitekta ehf., dags. 24. janúar 2017.

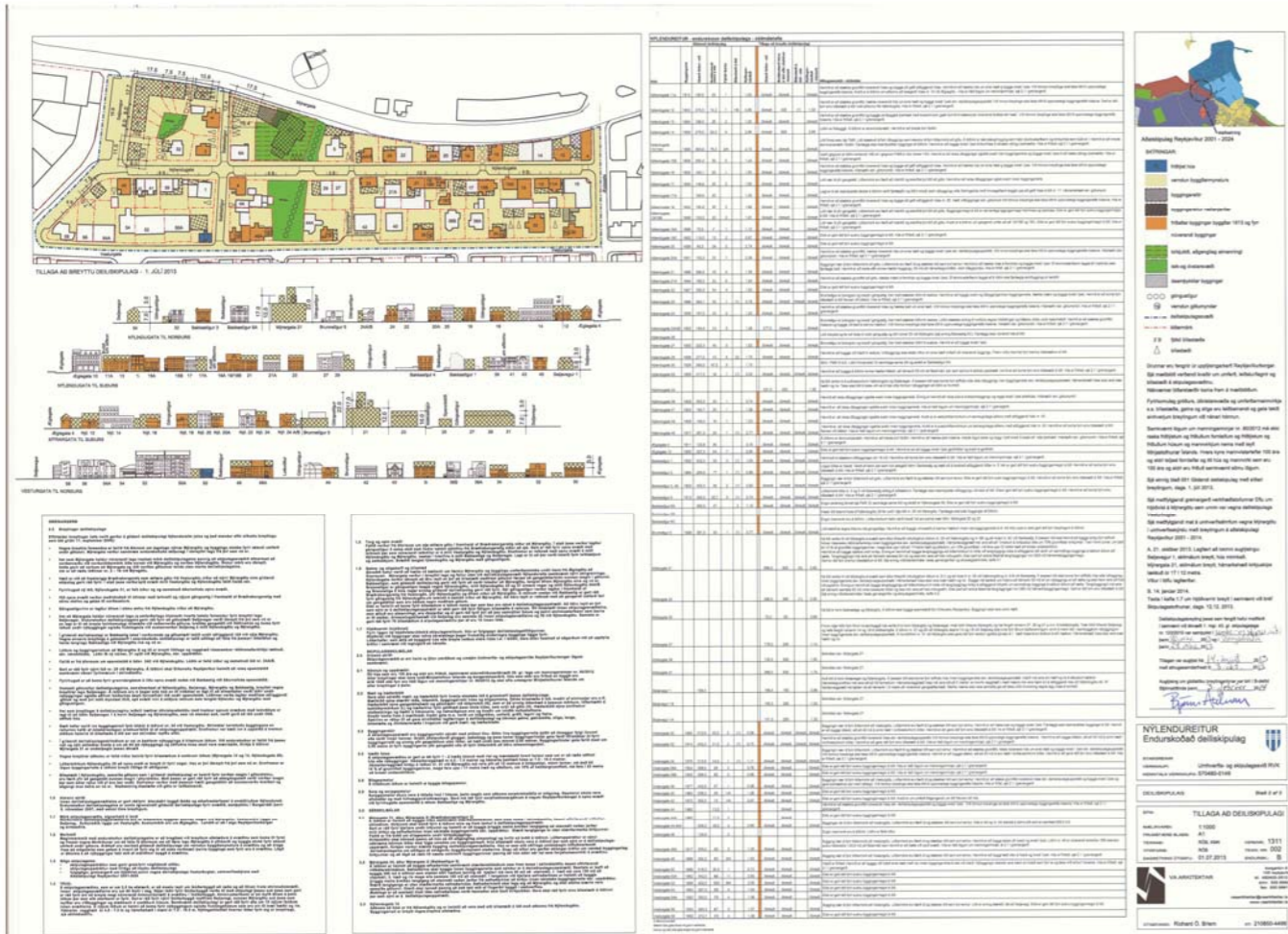

**GREINARGERÐ OG SKILMÁLAR**

Deiliskipulagsbreyting sem hér er til umfjöllunar nær til lóðarinnar Vesturgötu 30.

Helstu forsendur breytingarinnar eru þær að bæta ásynnd lóðarinnar sem er á fremur áberandi stað við horn Vesturgötu og Ægisgötu. Til þess að svo megi verða er annars vegar gert ráð fyrir að íbúðarhúsi og pakkhúsi á lóðinni sem bæði eru friðuð verði gerð upp í sem upprunalegri mynd. Hins vegar er gert ráð fyrir nýjum byggingum aftan við gömlu húsin. Vegna verndunar byggðamynsturs á svæðinu er umfangi nýbygginga stíllt í hóf og form þeirra og efnisnotkun endurspeglja umliggjandi byggð.

Helstu breytingar á deiliskipulaginu snúa að

- Hækkun nýtingarhlutfalls og nýir byggingareitir
- Fjöldun íbúða úr 3 í 8
- Niðurrífi á viðbyggingu við íbúðarhús
- Fallið er frá hækkun á risi á (aðal)húsi við Vesturgötu 30
- Verndun pakkhúss
- Verndun tveggja trjáa á lóðinni

**Skilmálar**

Nýtingarhlutfall hækkar úr 0,59 í 1,17. Samtals verður leyfilegt byggingarmagn á lóðinni 600m<sup>2</sup>, þar af u.þ.b. helmingur í nýbyggingum.

Nýir byggingareitir eru skilgreindir fyrir nýbyggingar og pakkhús. Nýbyggingar eru samfastar en aðskildar með eldvaraveggjum. Meginhlutar bygginga skulu vera innan byggingareita en heimilt er að hafa svalir, skyggni, pakskegg, kjallaratröppur og aðra litla húsluta út fyrir byggingareiti.

**Nýbygging A** – þriggja hæða hús með kjallara. Gert er ráð fyrir tveimur íbúðum í húsinu ásamt léttu atvinnustarfsemi í kjallara. Heimilt er að hafa aðgengi að kjallara utanhúss. Hámarkshæð og pakform hússins skal taka mið af formi og hæð paks á Ægisgötu 10. Sjá nánar á skilmálateikningu.

**Nýbygging B** – einnar hæðar hús, sambyggt pakkhúsi. Gert er ráð fyrir einni íbúð í húsinu. Útveggir og pak hússins skal byggt úr timbri. Hámarkshæðir og pakform sjá nánar á skilmálateikningu.

**Nýbygging C** – tveggja hæða hús. Gert er ráð fyrir einni íbúð í húsinu. Útveggir og pak hússins skal byggt úr timbri. Húsið skal reist á stólpum þannig að rötarkerfi varðveitra trjáa saki ekki. Hámarkshæðir og pakform sjá nánar á skilmálateikningu.

HEILDARSKIPULAG NÝLENDUREITS, samþykkt í Borgarráði 28.11.2013, (ekki í mv.).

NÝLENDUREITUR - gildandi skilmálatáfla						
Hús	Byggingarár	Stærð lóðar	Brúttostærð húsa á lóð	Fjöldi íbúða	Bilastæði á lóð	Nýtingarhlutfall
Vesturgata 30	1895	510,9	300	3	1	0,59
Athugasemdir - skilmálar						
Byggingin nær út fyrir lóðarmörk að Vesturgötu. Lóðarmörk eru færð út og stækkar lóð sem því nemur. Heimilt er að hækka pak og byggja kvisti í pak. Fjarlægja skal ósamþykktar byggingar á lóð. Heimilt er að byggja blískúr, allt að 40m <sup>2</sup> á einni hæð í norðvesturhorni lóðar. Heimilt er að gera ráð fyrir einu bilastæði á lóð. Hús er friðuð, sjá 2.1 í greinargerð.						

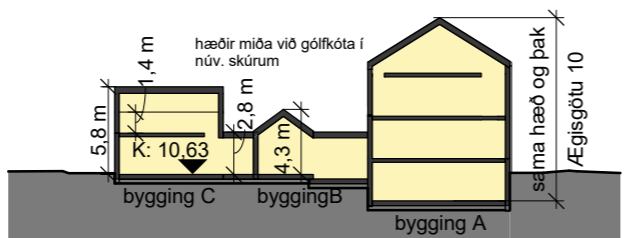

Skilmálateikning. Hæðir nýbygginga skv. breyttu skipulagi MKV. 1:500

NÝLENDUREITUR - skilmálatáfla						
gildandi deiliskipulag						
Hús	Byggingarár	Stærð lóðar	Brúttostærð húsa á lóð	Fjöldi íbúða	Bilastæði á lóð	Nýtingarhlutfall
Vesturgata 30	1895	510,9	300	3	1	0,59
Athugasemdir - skilmálar						
Byggingin nær út fyrir lóðarmörk að Vesturgötu. Lóðarmörk eru færð út og stækkar lóð sem því nemur. Fjarlægja skal skúrbyggingar á lóð og viðbyggingu við íbúðarhús. Heimilt er að færa pakkhús til innan lóðar við endurbyggingu þess. Heimilt er að byggja 3 nýbyggingar (A, B, C) á lóðinni, samtals u.þ.b. 370m <sup>2</sup> . Heimilt er að gera ráð fyrir einu bilastæði á lóð. Hús og pakkhús er friðuð, sjá grein 2.1 í greinargerð heildarskipulags Nýlendureits. Sjá nánari skilmála í greinargerð.						

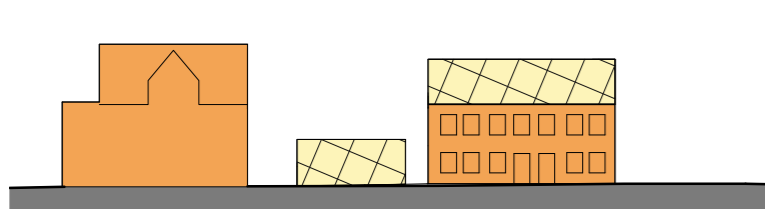

Vesturgata skv. gildandi skipulagi MKV. 1:500

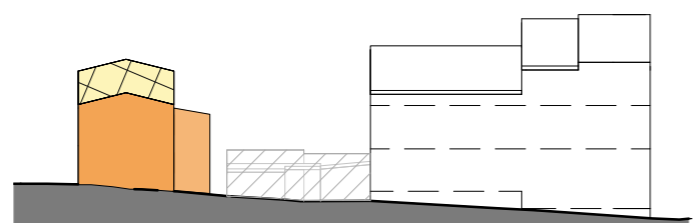

Ægisgata skv. gildandi skipulagi MKV. 1:500

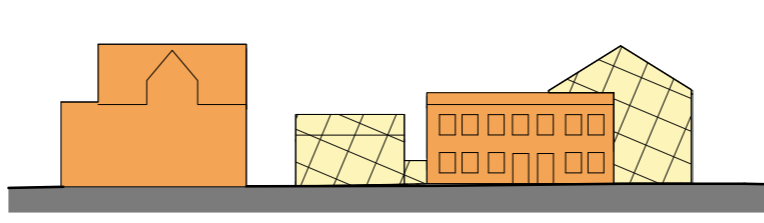

Vesturgata skv. breyttu skipulagi MKV. 1:500

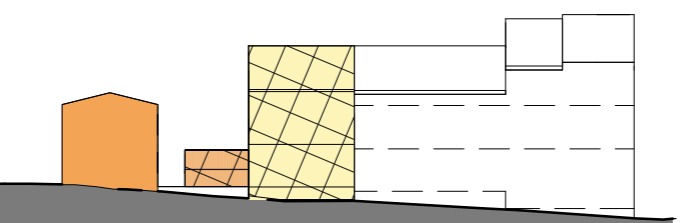

Ægisgata skv. breyttu skipulagi MKV. 1:500

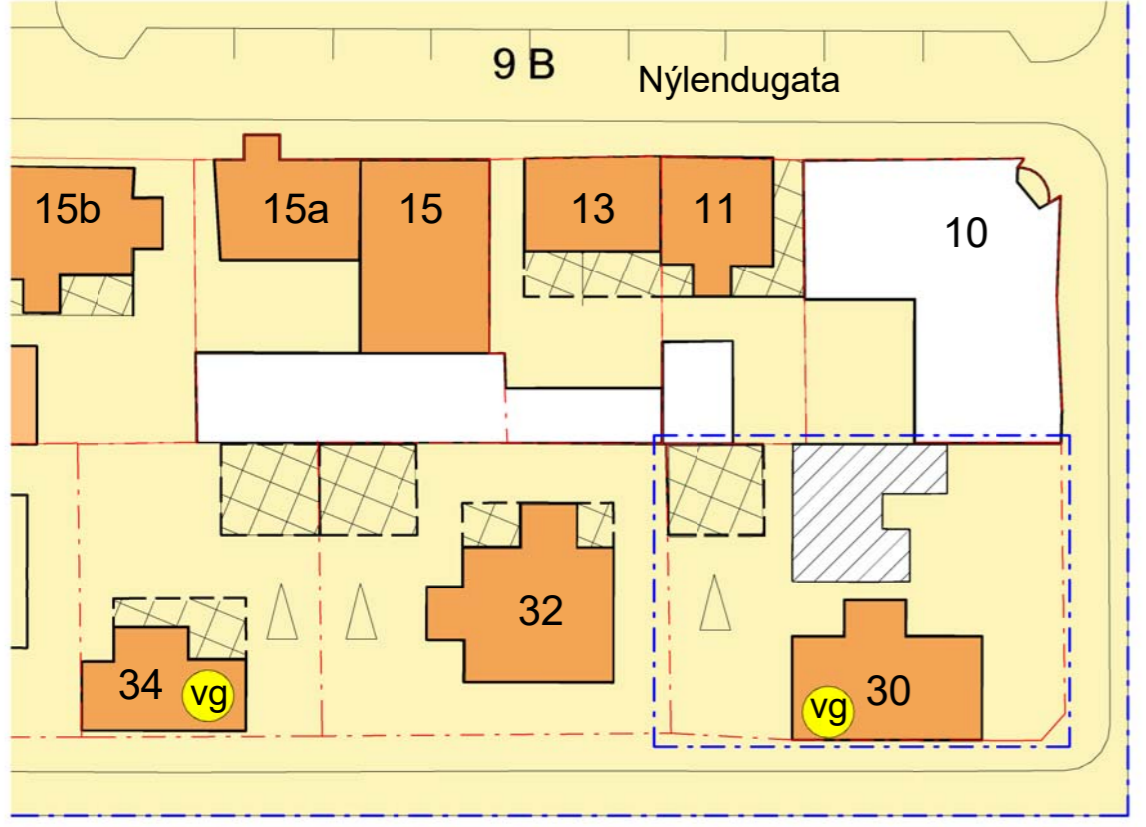

Vesturgata

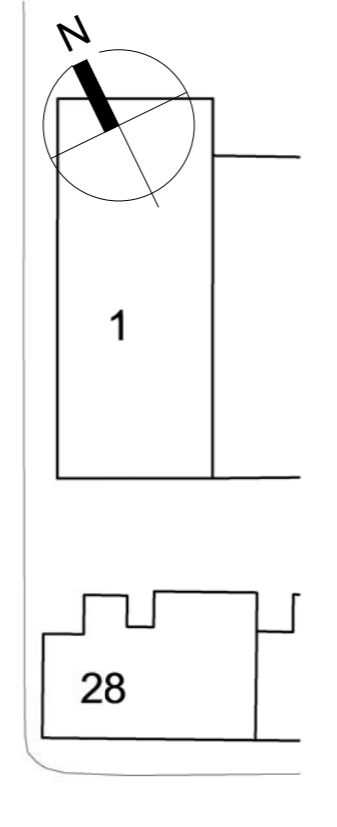

Ægisgata

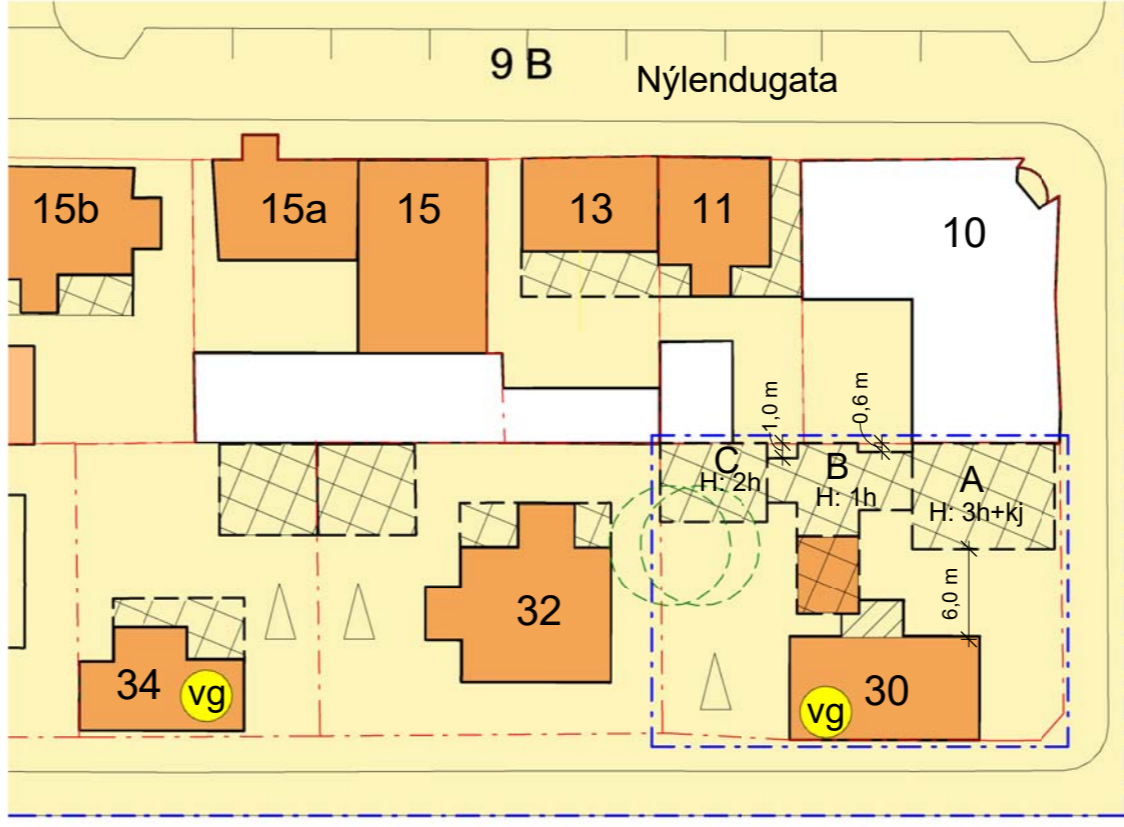

Vesturgata

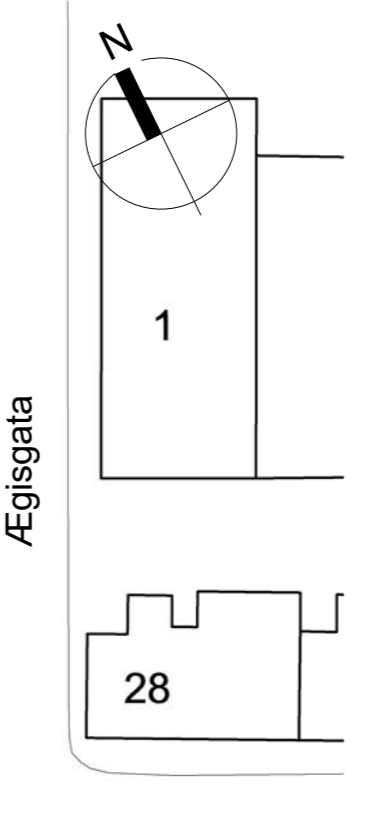

Ægisgata

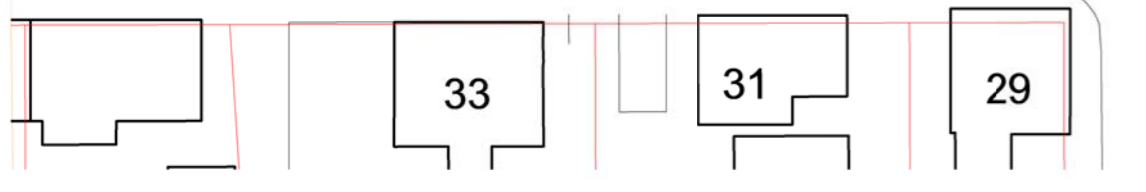

DEILISKIPULAG Í GILDI, samþykkt í Borgarráði 28.11.2013, auglýst í B-deild stjórnartíðinda 3.2.2014. MKV. 1:500

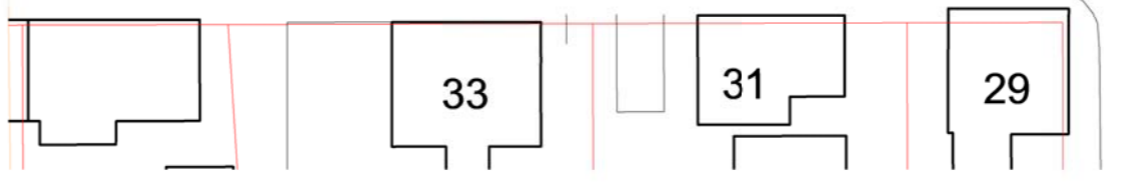

Tillaga að breyttu skipulagi fyrir Vesturgötu 30. MKV. 1:500

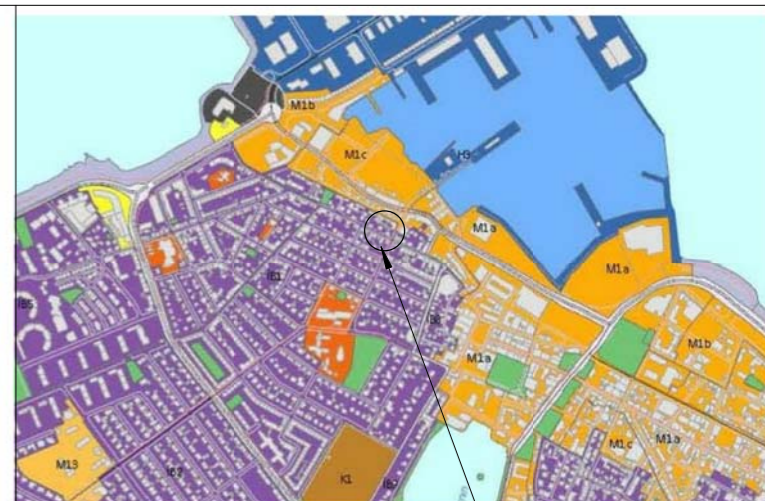

Aðalskipulag Reykjavíkur 2010-2030, staðfest í borgarráði 26. nóv. 2013. staðsetning

- verndun byggðamynsturs
- byggingareitir
- byggingar byggðar fyrir 1918
- byggingar
- niðurrif
- verndun götumyndar
- mörk deiliskipulags
- lóðarmörk
- byggingarlína
- bilastæði
- H: 2h fjöldi leyfilegra hæða
- tré sem skal vernda

Skipulagsgögn: Skýringarmynd A\_002 Skuggavarpuppdrættir A\_003, A\_004, A\_005.

Deiliskipulagsbreyting þessi sem fengið hefur meðferð í samræmi við ákvæði 1. mgr. 43. gr. skipulagslaga nr. 123/2010 var samþykkt í

\_\_\_\_\_ þann \_\_\_\_\_ 20\_\_ og í \_\_\_\_\_ þann \_\_\_\_\_ 20\_\_.

Tillagan var auglýst frá \_\_\_\_\_ 20\_\_ með athugasemdafresti til \_\_\_\_\_ 20\_\_.

Auglýsing um gildistöku breytingarinnar var birt í B-deild Stjórnartíðinda þann \_\_\_\_\_ 20\_\_.

Útg.	Dags.	Skýring	Br.áf.
------	-------	---------	--------

**Gríma arkitektar**  
 Hlíðarási 4 - 221 Hafnarfirði  
 Sí: 897-3760  
 www.grimaark.is

Undirskrift hönnuðar

Aðalhönnuður: Sigríður Ólafsdóttir arkitekt FAI - kt. 071070-5069 netfang: sigga@grimaark.is

Verkefni: **Vesturgata 30**

Heimilisfang: Vesturgata 30, 101 Rvk.

Verkefnd: Breyting á deiliskipulagi Nýlendureits

Landnúmer: 100183 Staðgreinir: 0-1-1131215

**Skipulag**

**Deiliskipulagsuppdráttur**

Hannað af: SÓ	Matshluti:
Teiknað af: SÓ	Mælikvarði: 1 : 500
Yfirfarið af: SÓ	Dagsetning: 24.1.2017

**15\_10\_01** A\_001

Verknúmer Teikninganúmer Bls. Útgáfa

HÖNNUÐUR ÁSKILUR SÉR ALLAN REITT Á TEIKNINGUM - FJOLFOLDUN ER HÁÐ SKRIFLEGU SAMÞYKKI

Úprentun: 01/07/17  
 Vískað: 20.2.2017 19:13:20

Skrá:

Blasastærð: A2

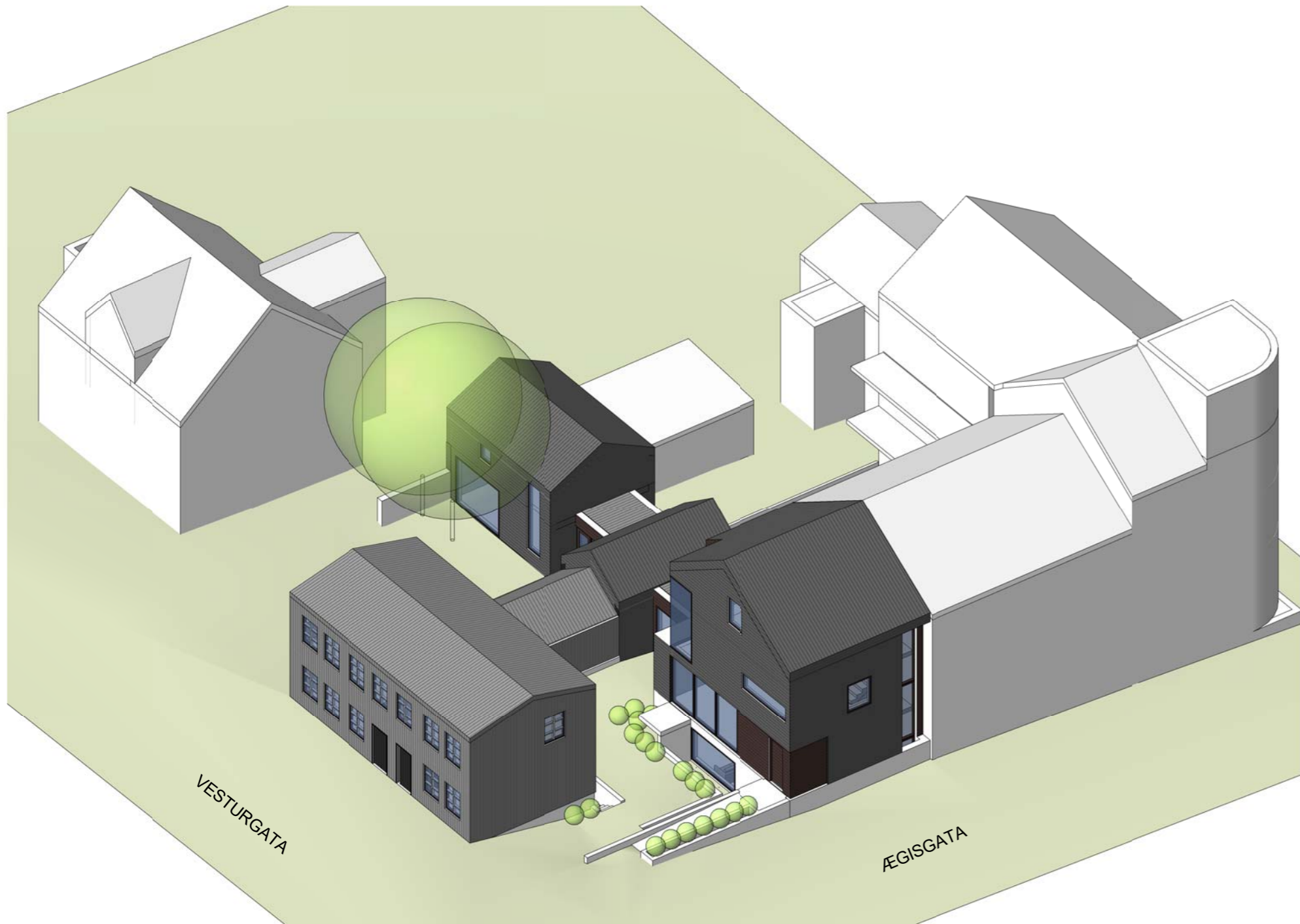

HORFT ÚR SUÐAUSTRI

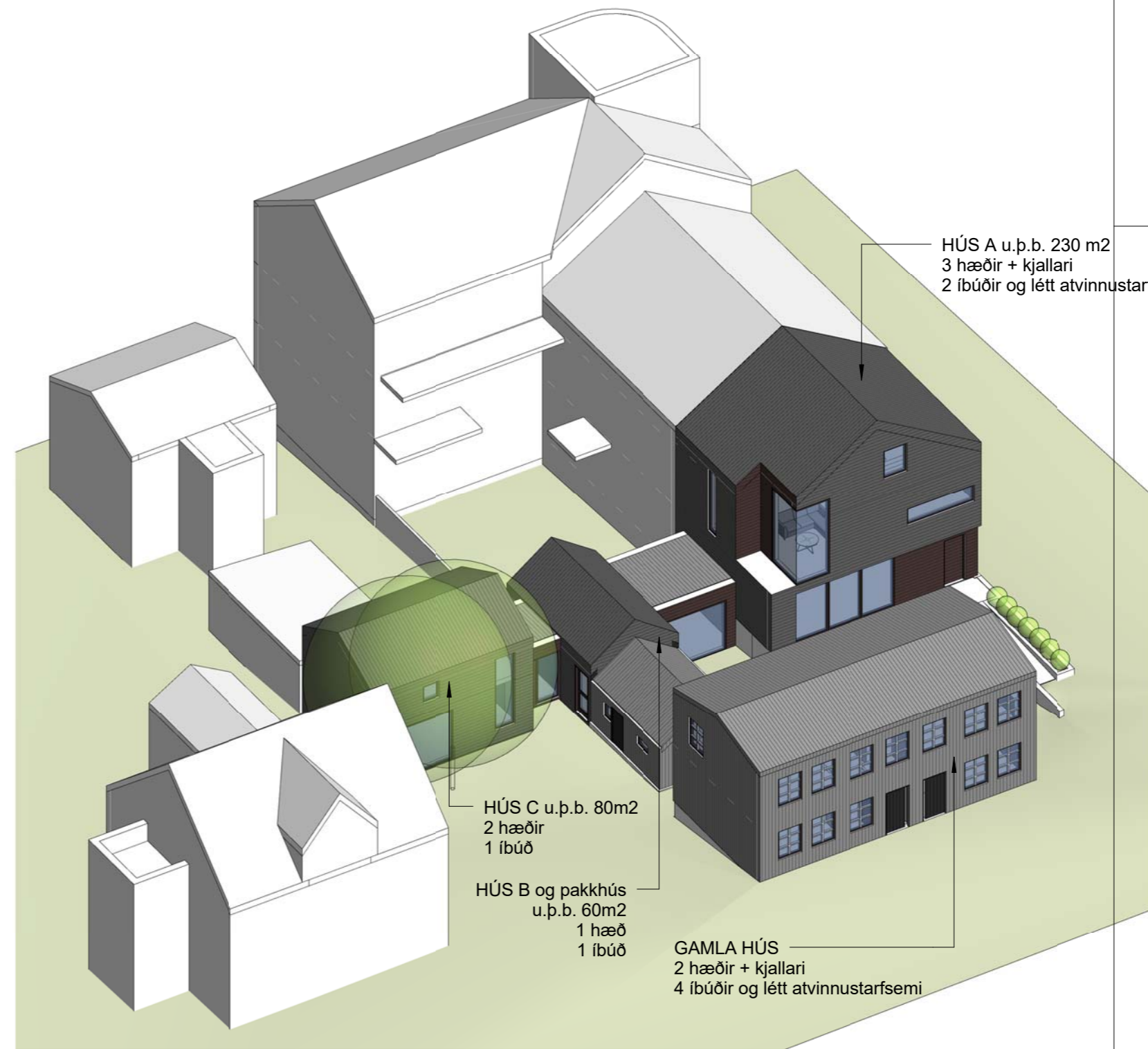

HORFT ÚR SUÐVESTRI

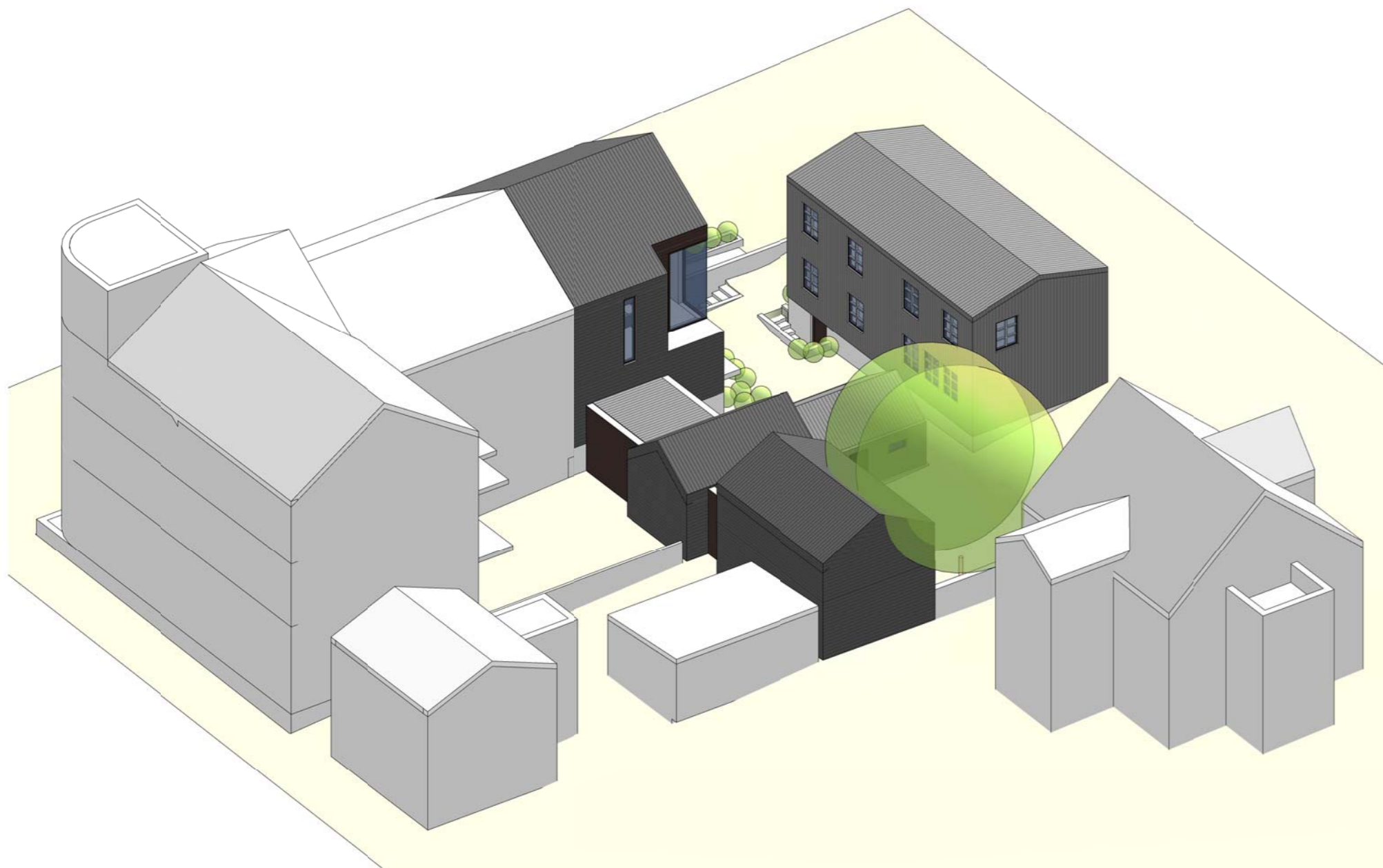

HORFT ÚR NORÐVESTRI

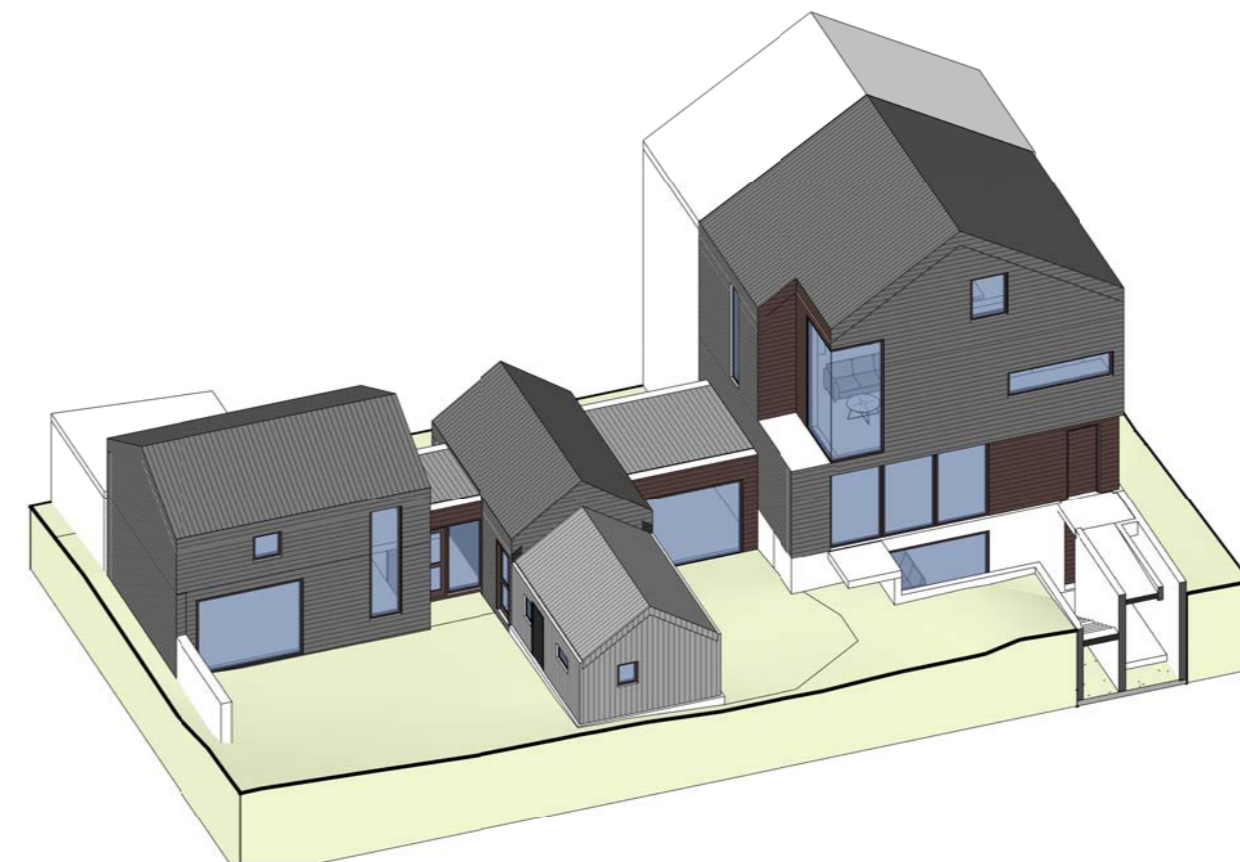

SKURÐUR Í GEGNUM LÓÐ

ATH: litir og gluggasetning nýbygginga er eingöngu til viðmiðunar.

Útg.	Dags.	Skýring	Br.af.
------	-------	---------	--------

## Gríma arkitektar

Hlíðarási 4 - 221 Hafnarfirði  
S: 897-3760  
www.grimaark.is

### Undirskrift hönnuðar

Aðalhönnuður: *Sigríður Ólafsdóttir* arkitekt FAI - kt. 071070-5069  
netfang: sigga@grimaark.is

Verkefni:

### Vesturgata 30

Heimilisfang:  
Vesturgata 30, 101 Rvk.

Verktegund:  
Breyting á deiliskipulag Nýlendureits

Landnúmer: 100183 Staðgreinir: 0-1-1131215

Skipulag

### Skýringarmynd í þrívídd

Hannað af:	SÓ	Matshluti:	
Teiknað af:	SÓ	Mælikvarði:	
Yfirfarið af:	SÓ	Dagsetning:	24.1.2017

15\_10\_01 A\_002

Verknúmer	Teikninganúmer	Bls.	Útgáfa
-----------	----------------	------	--------

HÖNNUÐUR ÁSKILUR SÉR ALLAN REITT Á TEIKNINGUM - FJOLFOLDUN ER HÁÐ SKRIFLEGU SAMÞYKKI

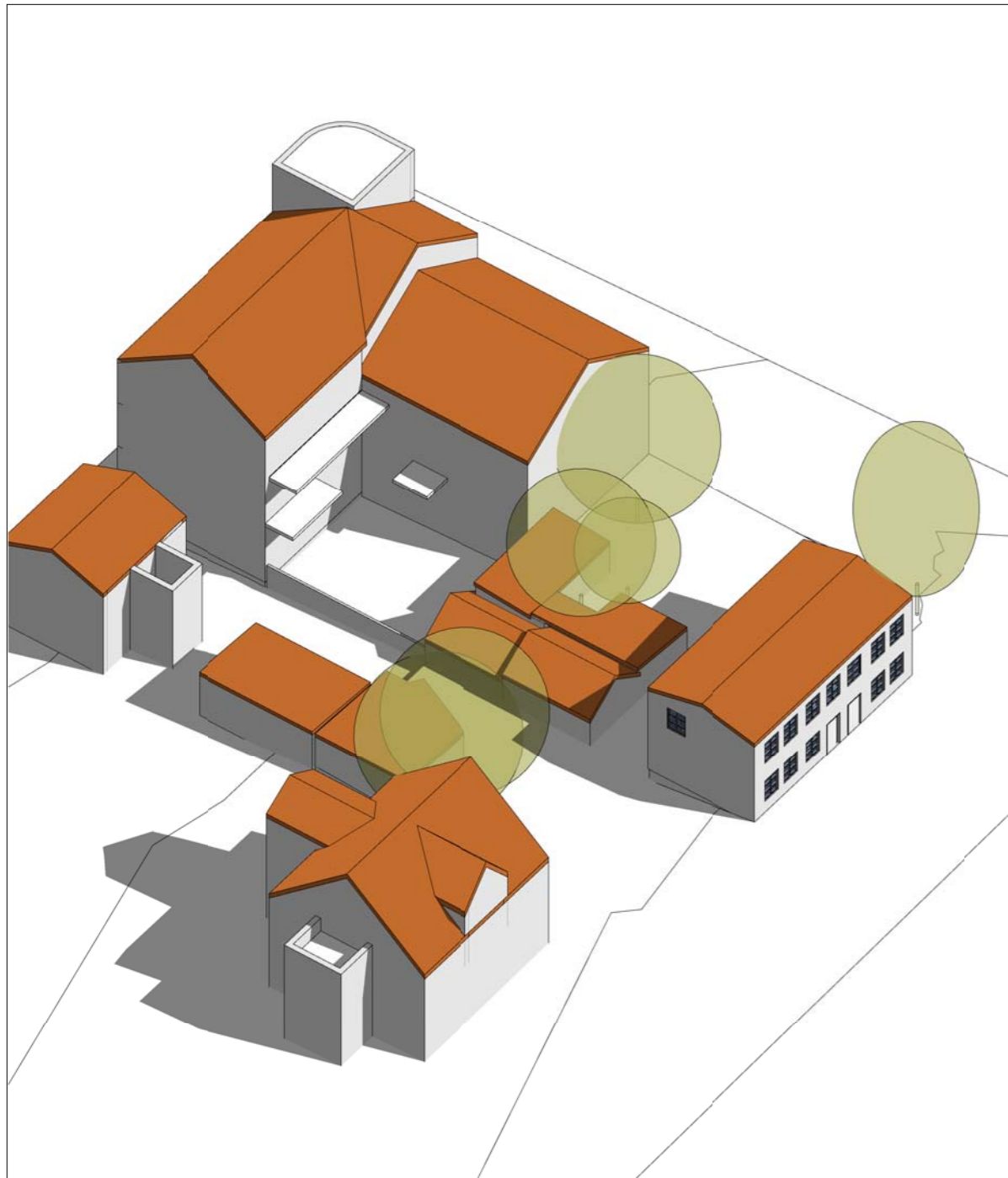

Skuggavarp fyrir breytingu, 10. ágúst kl. 14.

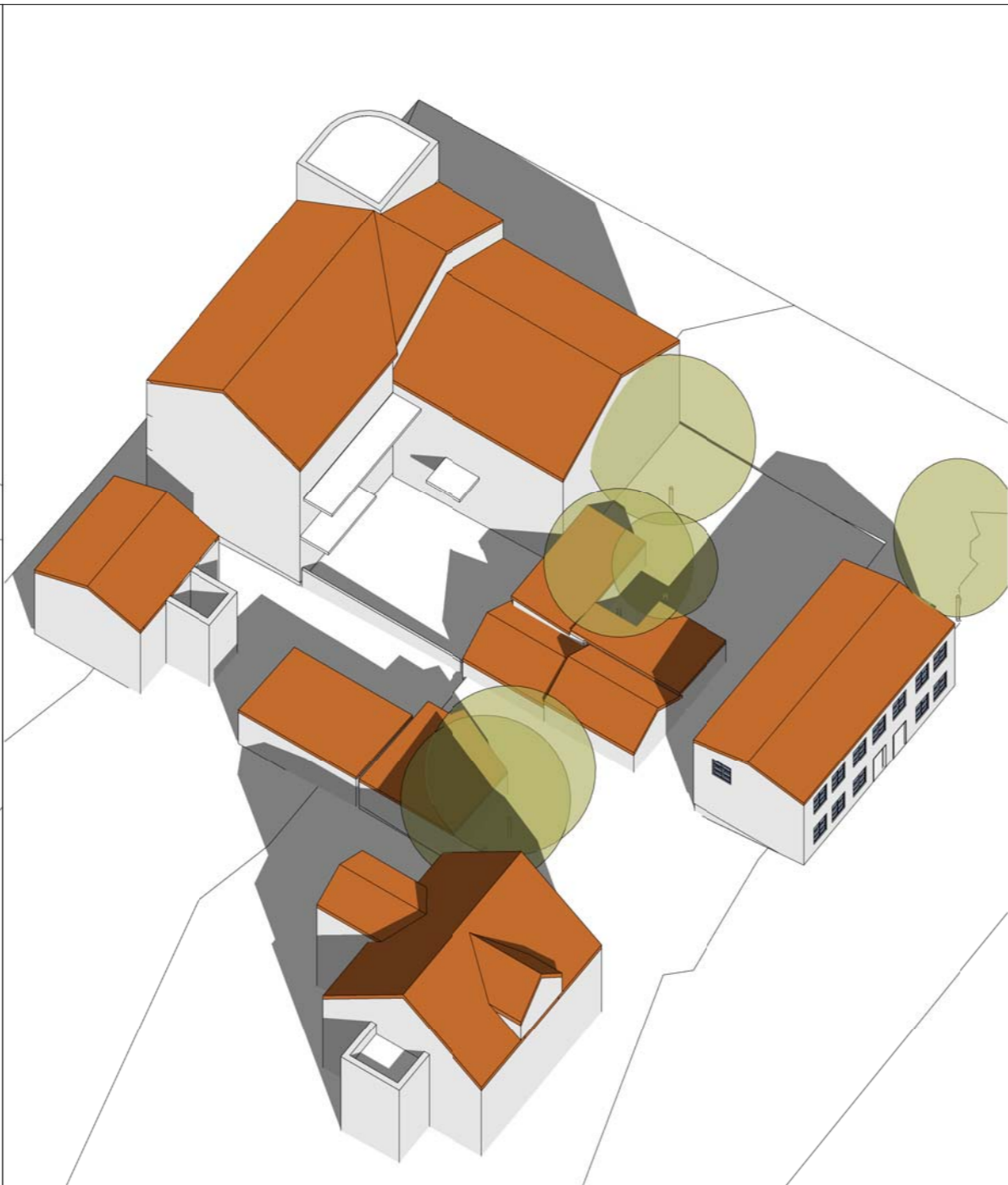

Skuggavarp fyrir breytingu, 10. ágúst kl. 17.

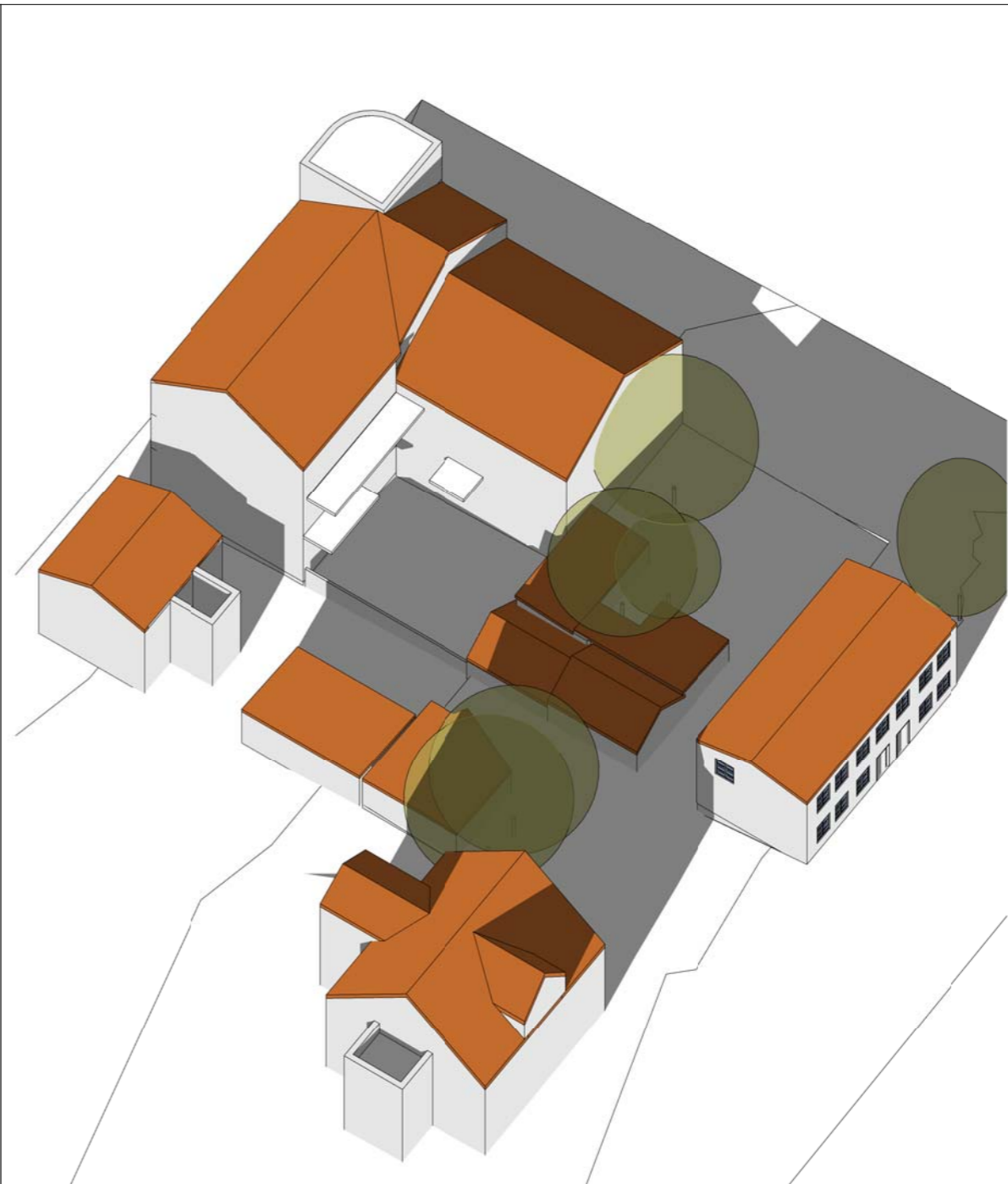

Skuggavarp fyrir breytingu, 10. ágúst kl. 20.



Skuggavarp eftir breytingu, 10. ágúst kl. 14.



Skuggavarp eftir breytingu, 10. ágúst kl. 17.

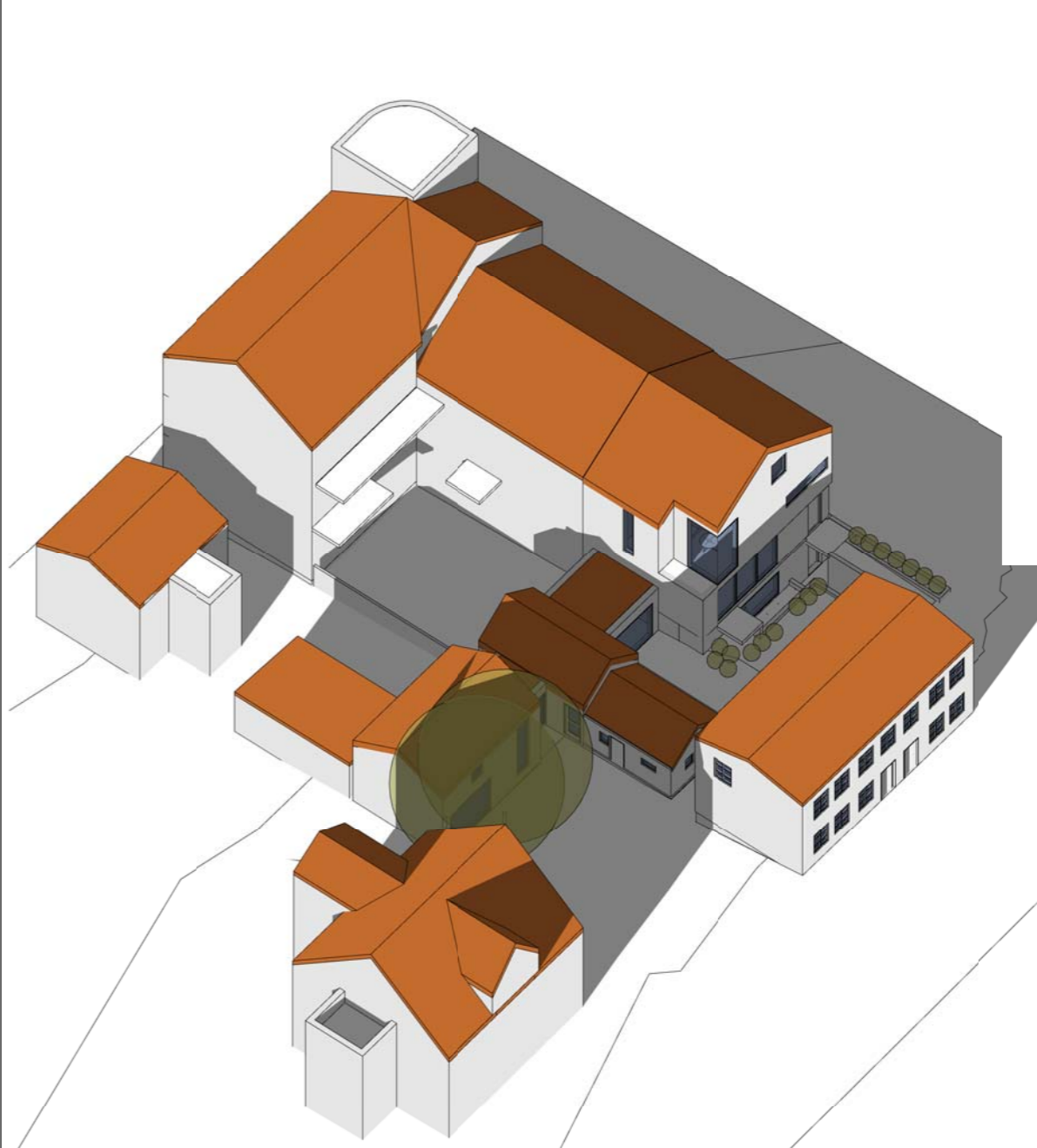

Skuggavarp eftir breytingu, 10. ágúst kl. 20.

ATH. ekki er sýndur skuggi af trjám.

Útg.	Dags.	Skýring	Br.af.
------	-------	---------	--------

## Gríma arkitektar

Hlíðarási 4 - 221 Hafnarfirði  
S: 897-3760  
www.grimaark.is

Undirskrift hönnuðar

Aðalhönnuður: Sigríður Ólafsdóttir arkitekt FAI - kt. 071070-5069  
netfang: sigga@grimaark.is

Verkheiti:

**Vesturgata 30**

Heimilisfang:

Vesturgata 30

Verktegund:

Breyting á deiliskipulag Nýlendureits

Landnúmer: 100183

Staðgreinir: 0-1-1131215

Skipulag

**Skuggavarp**

10. ágúst án trjáa

Hannað af: SÓ

Matshluti:

Teiknað af: SÓ

Mælikvarði:

Yfirfarið af: SÓ

Dagsetning: 24.1.2017

**15\_10\_01**

**A\_004**

Verknúmer Teikninganúmer

Bis.

Útgáfa

HÖNNUÐUR ÁSKILUR SÉR ALLAN REITT Á TEKNINGUM - FJÓLFOLDUN ER HÁÐ SKRIFLEGU SAMÞYKKI

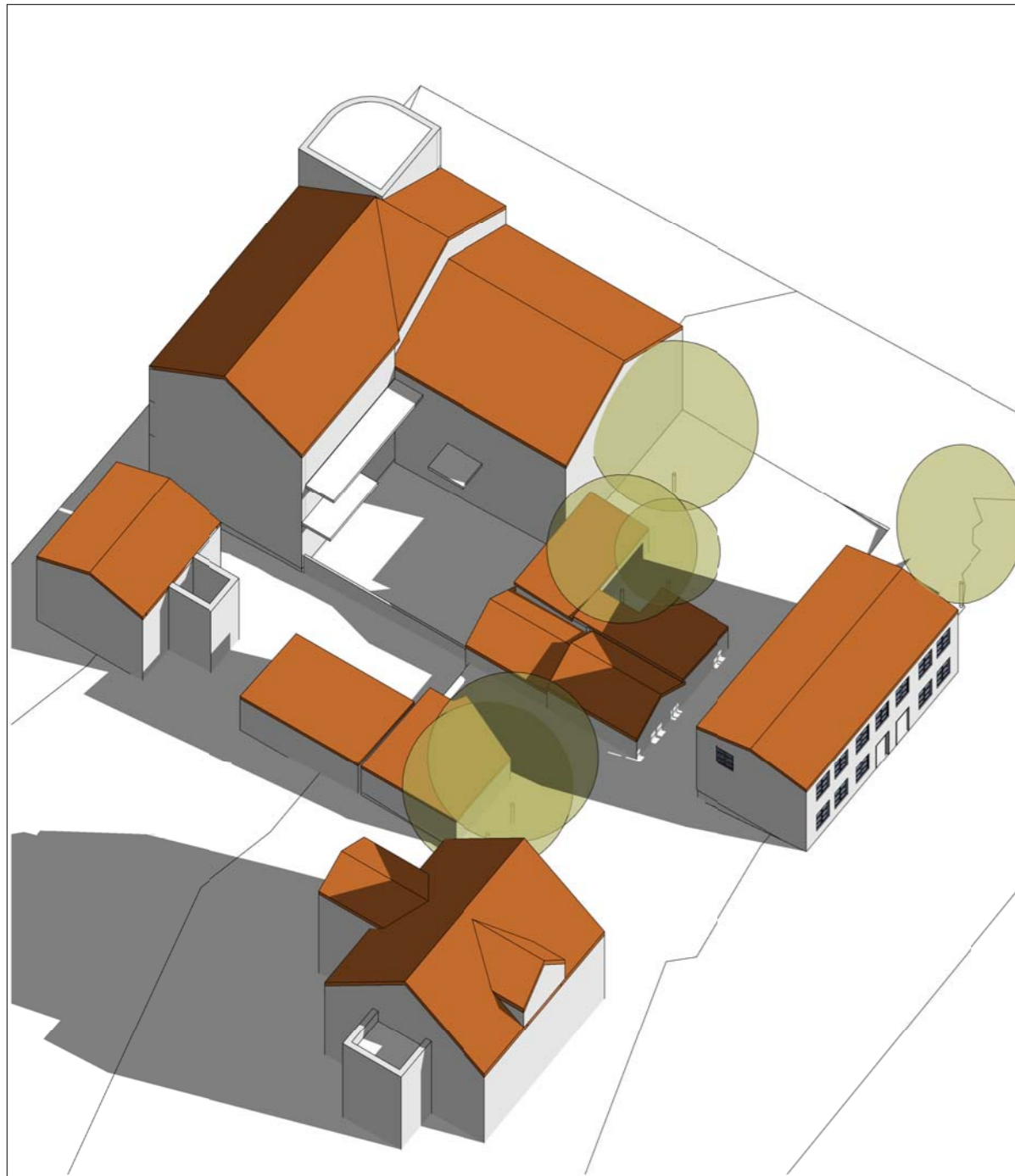

Skuggavarp fyrir breytingu, jafndægur kl. 14.



Skuggavarp fyrir breytingu, jafndægur kl. 17.



Skuggavarp fyrir breytingu, jafndægur kl. 20.



Skuggavarp eftir breytingu, jafndægur kl. 14.

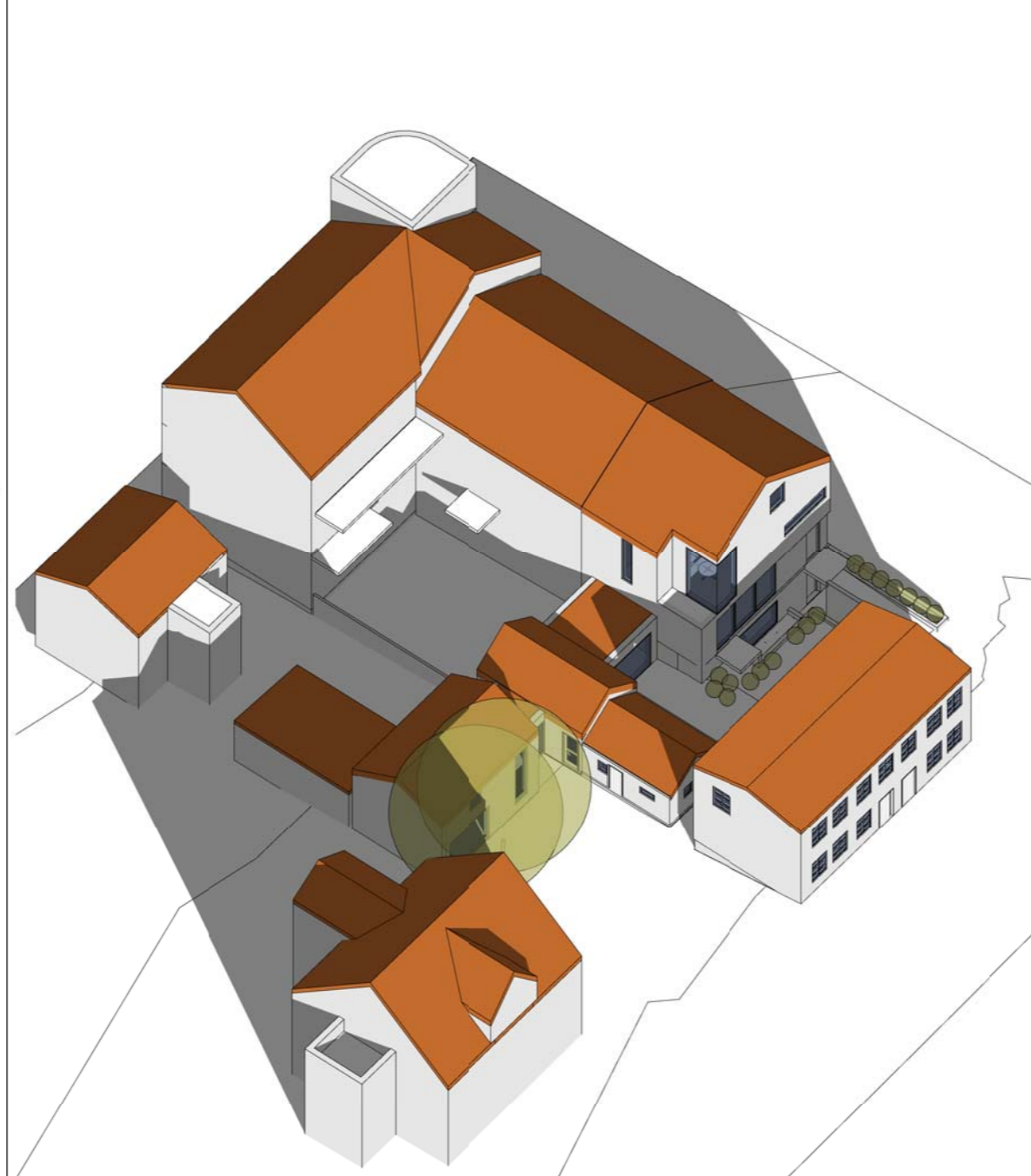

Skuggavarp eftir breytingu, jafndægur kl. 17.



Skuggavarp eftir breytingu, jafndægur kl. 20.

ATH. ekki er sýndur skuggi af trjám.

Útg.	Dags.	Skýring	Br.af.
------	-------	---------	--------

## Gríma arkitektar

Hlíðarási 4 - 221 Hafnarfirði  
S: 897-3760  
www.grimaark.is

Undirskrift hönnuðar

Aðalhönnuður: Sigríður Ólafsdóttir arkitekt FAÍ - kt. 071070-5069  
netfang: sigga@grimaark.is

Verkheiti:

### Vesturgata 30

Heimilisfang:

Vesturgata 30, 101 Rvk.

Verktegund:

Breyting á deiliskipulag Nýlendureits

Landnúmer: 100183

Staðgreinir: 0-1-1131215

Skipulag

### Skuggavarp

jafndægur án trjáa

Hannað af:	SÓ	Matshluti:	
Teiknað af:	SÓ	Mælikvarði:	
Yfirfarið af:	SÓ	Dagsetning:	24.1.2017

<b>15_10_01</b>	<b>A_005</b>		
Verknúmer	Teikninganúmer	Bis.	Útgáfa

HÖNNUÐUR ÁSKILUR SÉR ALLAN REITT Á TEIKNINGUM - FJÓLFOLDUN ER HÁÐ SKRIFLEGU SAMÞYKKI



Skuggavarp fyrir breytingu, 21. júní kl. 14.

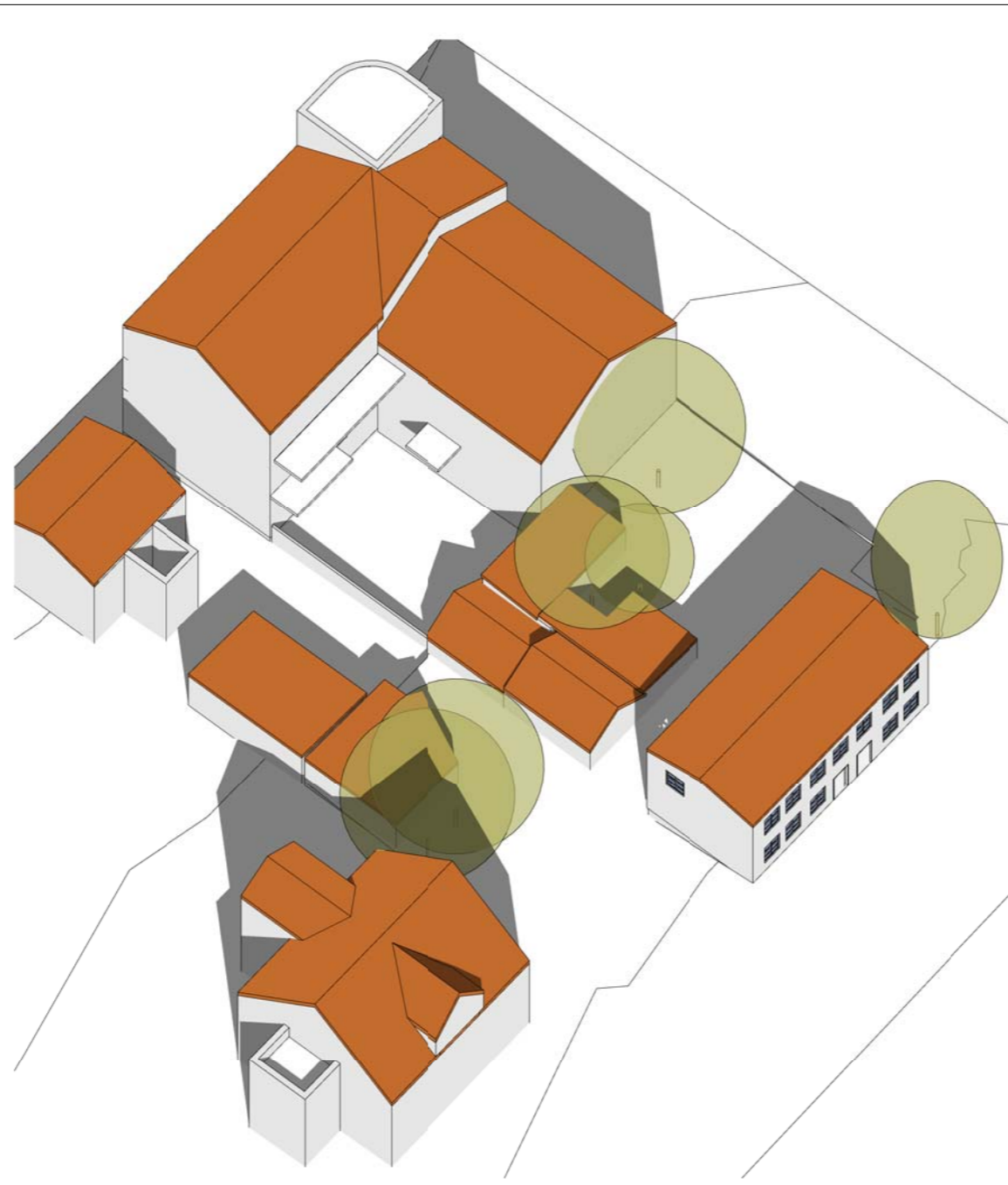

Skuggavarp fyrir breytingu, 21. júní kl. 17.

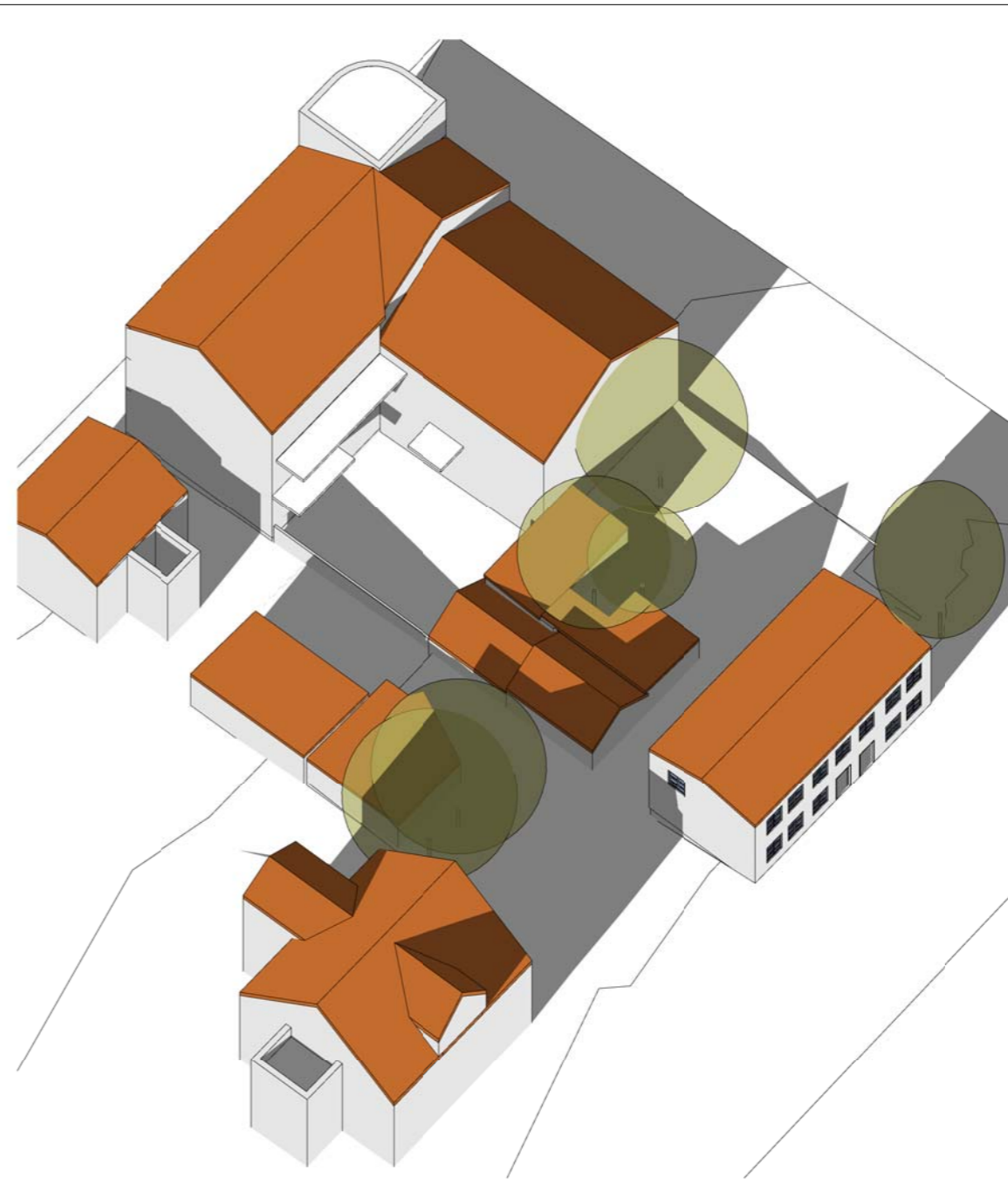

Skuggavarp fyrir breytingu, 21. júní kl. 20.



Skuggavarp eftir breytingu, 21. júní kl. 14.

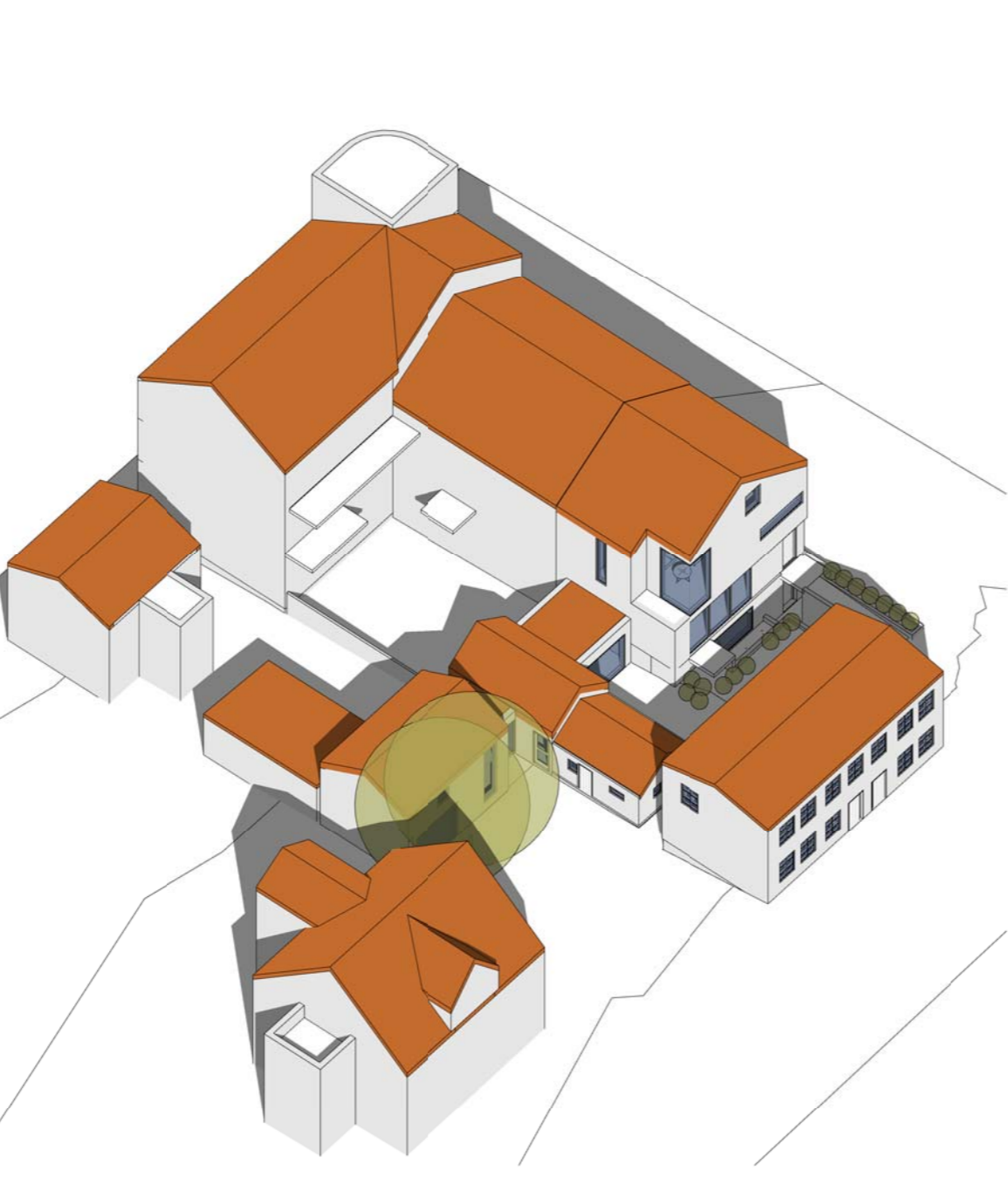

Skuggavarp eftir breytingu, 21. júní kl. 17.

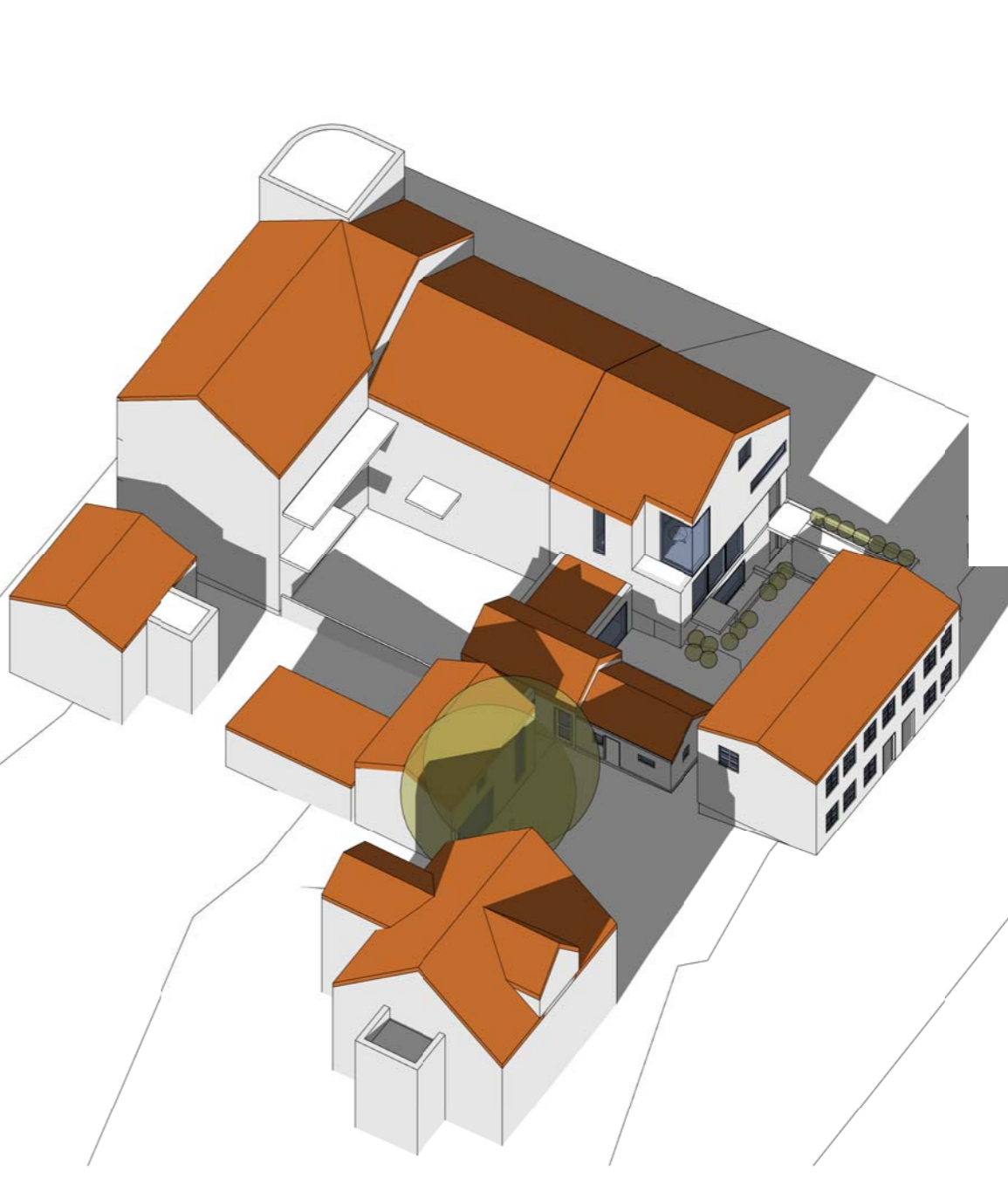

Skuggavarp eftir breytingu, 21. júní kl. 20.

ATH. ekki er sýndur skuggi af trjám.

Útg.	Dags.	Skýring	Br.af.
------	-------	---------	--------

## Gríma arkitektar

Hlíðarási 4 - 221 Hafnarfirði  
S: 897-3760  
www.grimaark.is

Undirskrift hönnuðar

Aðalhönnuður: *Sigríður Ólafsdóttir arkitekt FAI - kt. 071070-5069*  
netfang: sigga@grimaark.is

Verkefni:

### Vesturgata 30

Heimilisfang:  
Vesturgata 30, 101 Rvk.

Verkefnumund:  
Breyting á deiliskipulag Nýlendureits

Landnúmer: 100183 Staðgreinir: 0-1-1131215

#### Skipulag

#### Skuggavarp

Sumarsólstöður 21. júní án trjáa

Hannað af:	SÓ	Matshluti:	
Teiknað af:	SÓ	Mælikvarði:	
Yfirfarið af:	SÓ	Dagsetning:	24.1.2017

<b>15_10_01</b>	<b>A_003</b>	Útgáfa
Verknúmer	Teikninganúmer	Bis.

HÖNNUÐUR ÁSKILUR SÉR ALLAN REITT Á TEIKNINGUM - FJÓLFÖLDUN ER HÁÐ SKRIFLEGU SAMÞYKKI