



Borgarráð Reykjavíkur

Tjarnargötu 11  
101 Reykjavík

Hér með sendist útskrift úr gerðabók umhverfis- og skipulagsráðs frá 1. febrúar 2017 varðandi eftirfarandi mál.

**Fylkisvegur 6, íþróttasvæði Fylkis**

Lögð fram tillaga Erum arkitekta, dags. 19. janúar 2017, að breytingu á deiliskipulagi Íþróttasvæðis Fylkis að Fylkisvegi 6. Í breytingunni felst að fyrirhugað er að setja fjögur 24,4 metra há ljósmöstur við keppnisvöll til að lýsa upp völlinn, merkt C1 á uppdrætti. Einnig er lagt fram bréf Gunnars Viggóssonar vegna lýsingar á gervigrasvelli Fylkis, dags. 18. janúar 2017.

Skýringaruppr.

*Samþykkt að auglýsa framlagða tillögu, skv. 1. mgr. 41. gr. sbr. 1. mgr. 43. gr skipulagslaga nr. 123/2010.*

*Umhverfis og skipulagsráð samþykkti jafnframt að fela skipulagsfulltrúa að upplýsa íbúa í nágrenninu sérstaklega um auglýsinguna.*

*Vísað til borgarráðs*

F.h. umhverfis- og skipulagssviðs

Erna Hrönn Geirsdóttir

Fylgiskjöl: tillaga Erum arkitekta, dags. 19. janúar 2017 og bréf Gunnars Viggóssonar vegna lýsingar á gervigrasvelli Fylkis, dags. 18. janúar 2017.

Reykjavík 18. janúar 2017.

Björn Axelsson

Skipulags og byggingarsvið

Borgartúni 3, 105 Reykjavík

## **Fylgiskjal: Vegna lýsingar á gervigrasvelli Fylkis – aðalleikvangur.**

### **Helstu forsendur**

- Lágmarka truflun við nágrenni.
- Góð æfingalýsing.
- Keppislýsing fyrir leiki.

### **Helstu viðmiðanir:**

- Hönnun miðast við staðal EN12193:2007 (sports lighting) og FIFA (class I)
- Keppislýsing 500 lux.
- Æfingalýsing max 300 lux.
- Kröfur um afskermingar vegna ljósmengunar

Í greinagerð þessari er stuðst við lýsingaútreikninga frá MUSCO í USA sem er stórframleiðandi í svona búnaði. Þeir hafa komið að nokkrum verkefnum á Íslandi og bjóða flóðljós með mjög góðri afskermingu til að vinna á móti glýju og ljósmengun. Á myndum 3 og 4 má sjá áhrif lýsingar á raðhúsallengju við Brekkubæ nr. 29-39 og 21-44 næst keppnisvelli og nágrenni, þar eru húsin sem næst standa sýnd. Á báðum myndum þ.e. keppnis- og æfingalýsing eru eingöngu áhrif á raðhúsallengjur við Brekkubæ. Á þessum myndum má sjá að ljósmagn á vegg og glugga sem er minna en 9 lúx við keppislýsingu og minna en 1 lúx við æfingalýsingu. Þrátt fyrir að útskýringarmyndir vegna æfingalýsingar sýni stöðuna miðað við 300 lux þá er ætlunin að láta 200-250 lúx nægja þegar um æfingar er að ræða.

Keppislýsingin (500lúx) er mjög lítið notuð, ekki liggja fyrir upplýsingar hversu mikið en 5-10% hefur verið nefnt.

Íþróttafélagið Fylkir setur upp vinnuskipulag sem miðar við að ljós séu slökkt kl. 22:00 á kvöldin. Ef sú staða er uppi á tímabilinu kl. 20:00 – 22:00 að það sé einungis þörf fyrir einn æfingavöll þá munu þær æfingar fara fram á neðra gervigrasi. Þetta vill félagið gera til að vera í góðu samstarfi við nágrenna vallarins.

## Útfærsla lýsingar:

Flóðlýsing vallarins byggir á fjórum möstrum sem staðsett eru á hornum vallarins.

Hæð mastra er 24,4 metrar með 11 stk. flóðljósum á hverju mastri.

Mynd 1

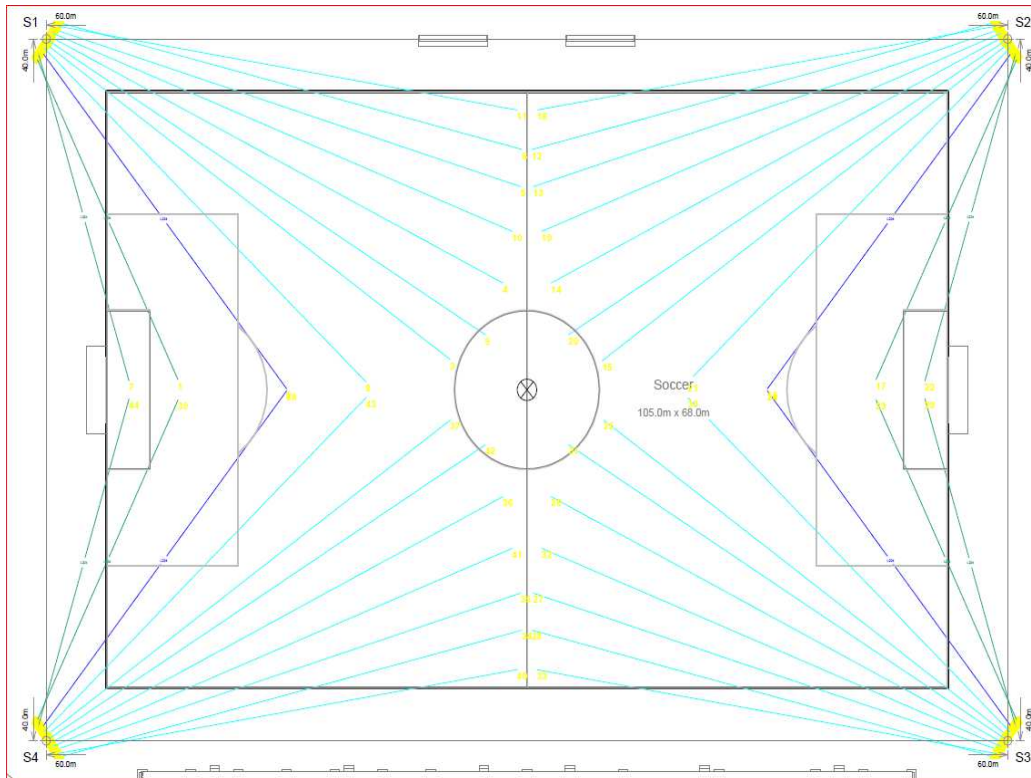

Mynd 2

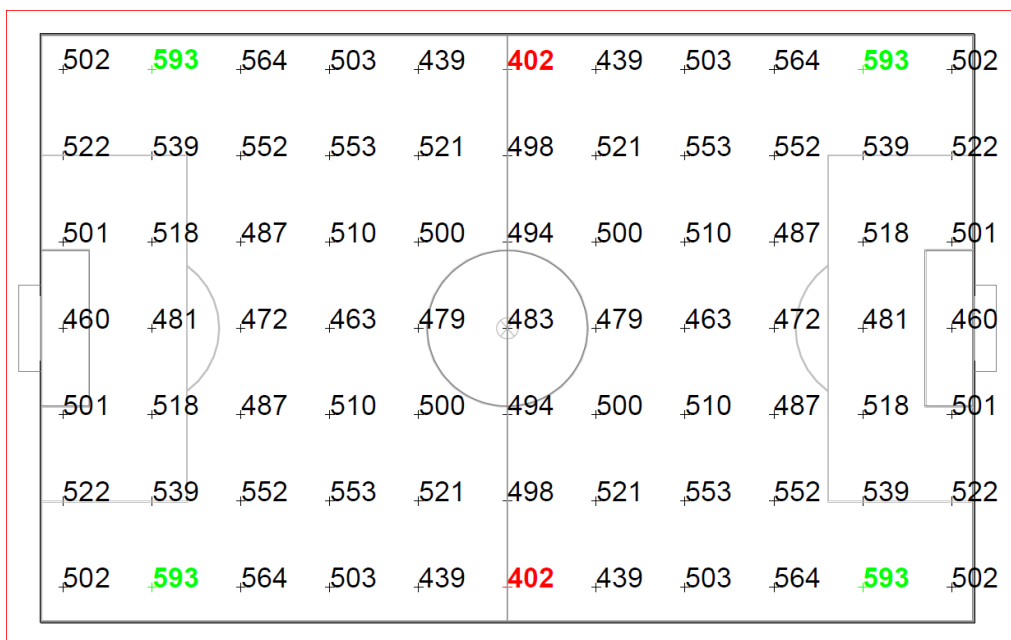

Æfingalýsing miðað við 300 lúx meðalgildi.

Mynd 3

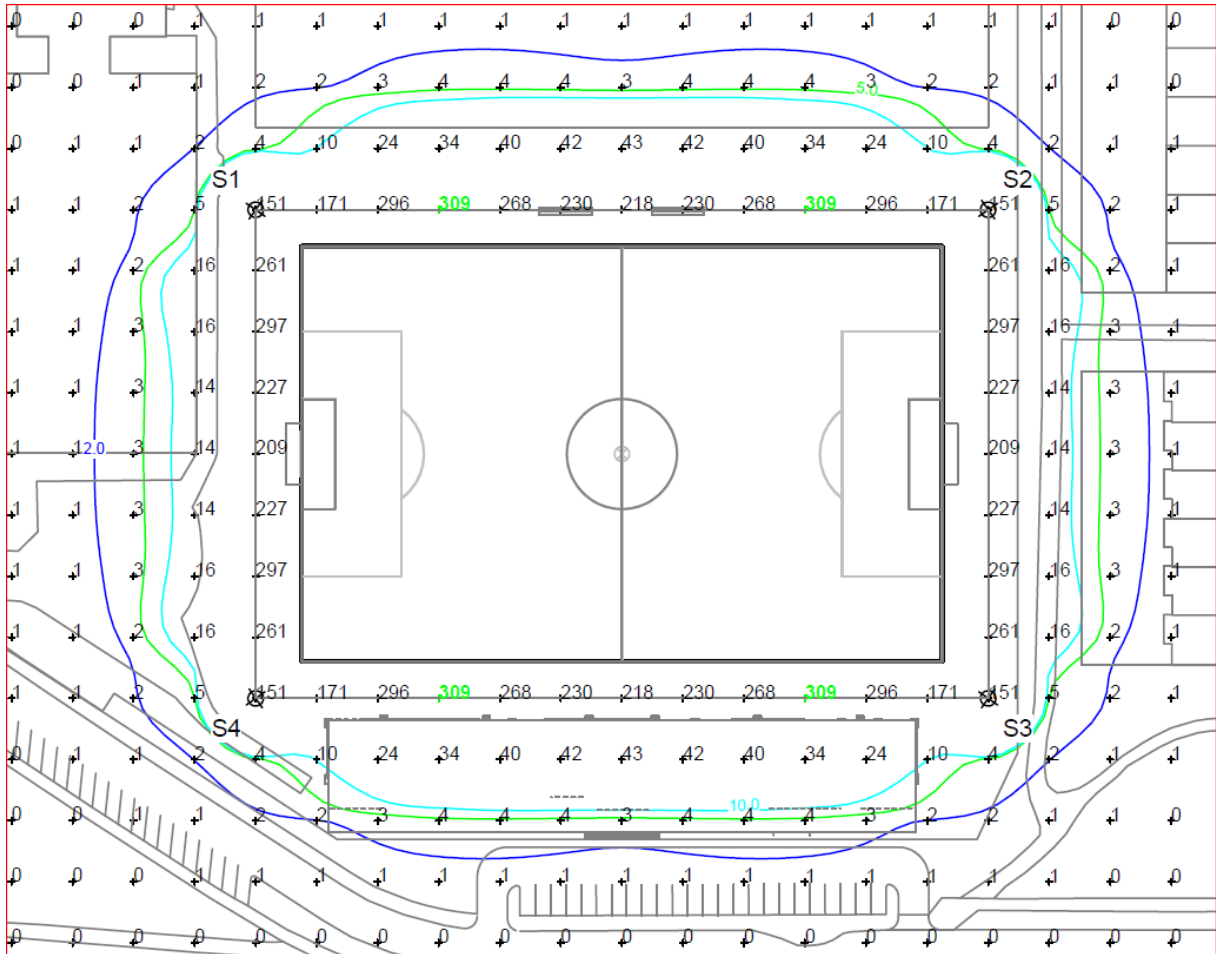

# Keppnislýsing - miðað við 500 lúx meðalgildi.

Mynd 4

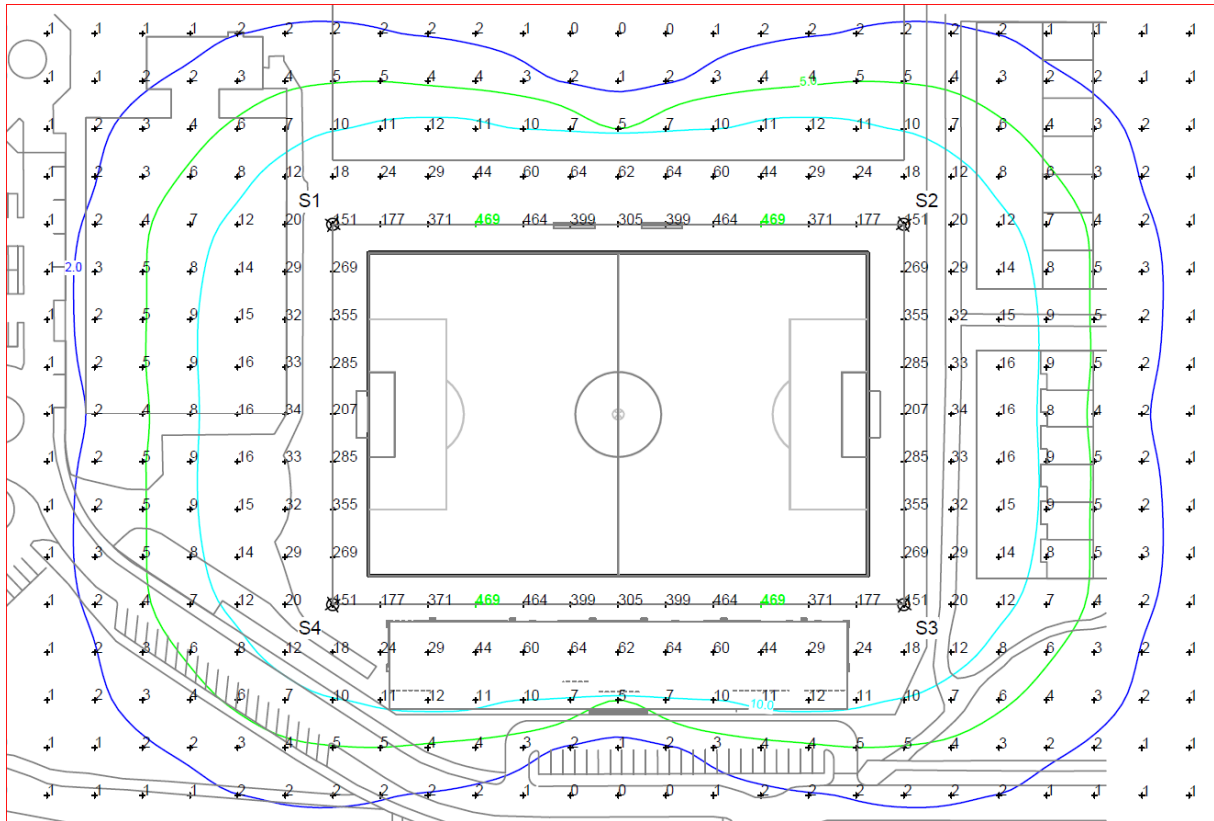

## Ljósamöstur

Möstrin eru 24,4 metrar á hæð

## Mynd 5

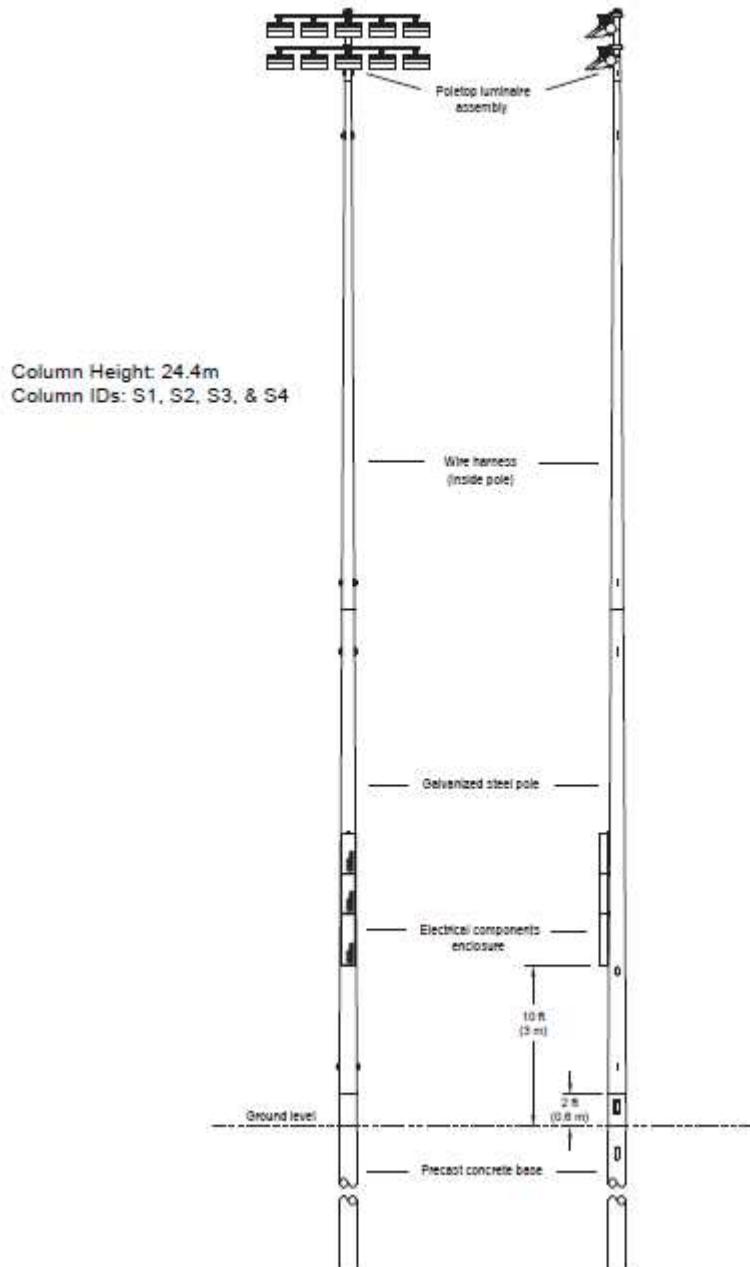

## Gerð ljósgjafa:

Í þessum útreikningum er miðað við LED flóðljós frá MUSCO sem hafa mjög góða afskerfingu.

**MUSCO TCL-LED-1150 121.000lm, 1.150W, 5700K, líftími >51.000 klst. L70 25°C**



Mikill ávinningur er af því að velja LED flóðljós í verkefni sem þetta.

- LED flóðljós eru töluvert minni um sig og því minni sjónmengun og vindálag lítið.
- Góð afskerming
- Minni rafmagnseyðsla – 50.6 KW í stað 87KW miðað við fulla lýsingu
- Langur líftími – 51.000 klst. Miðað við L70 25°C
- Auðvelt að stýra – dimmanlegir
- 44 kastarar 1150W
- 509 lúx miðað við keppnislýsingu
- Jafnleiki 68%

Segja má að þessi lausn sé góð miðað við forsendur og viðmið verkefnisins. Uppstilling og lýsingaútreikningar lágmarki áhrif í nánasta umhverfi. Góð afskerming og umfang ljósa minni en í sambærilegum verkefnum þar sem unnið er með fjögur möstur á hornum vallar.

Gunnar Viggósson

Löggiltur raflagnahönnuður

Teiknun ehf.

S. 824 3811 [gviggo@simnet.is](mailto:gviggo@simnet.is)

# DEILISKIPULAG Á LANDI FYLKIS: SKÝRINGARUPPDRÁTTUR OG SNIÐ

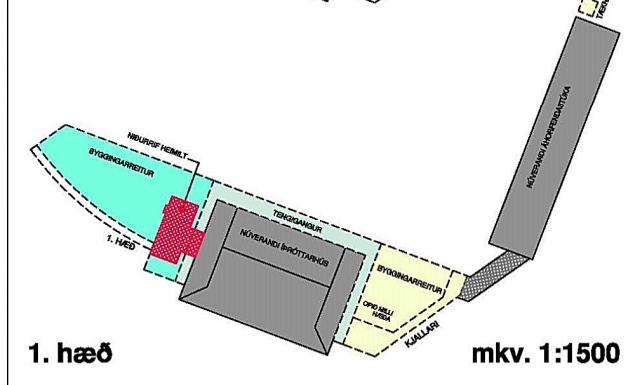
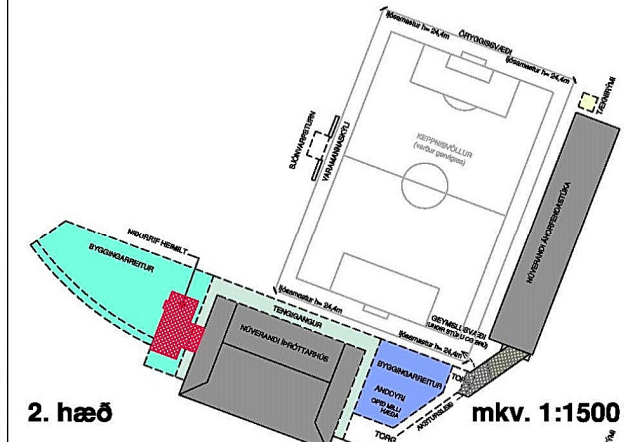
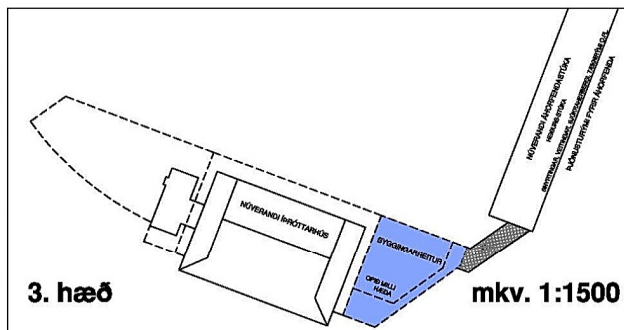
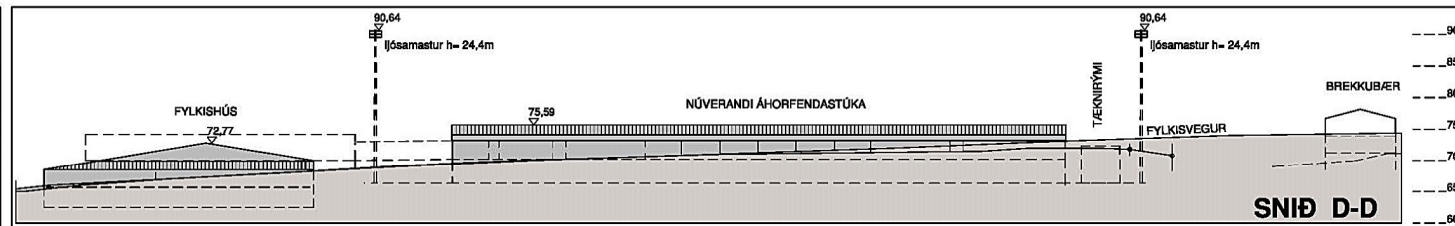
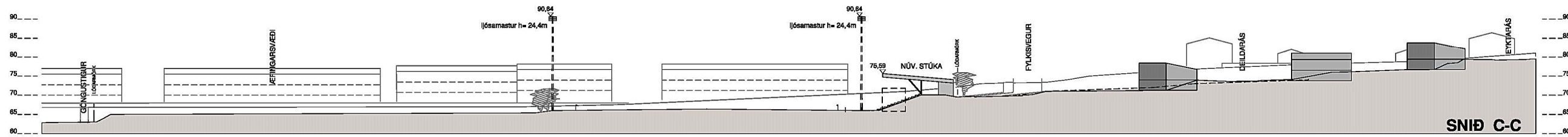
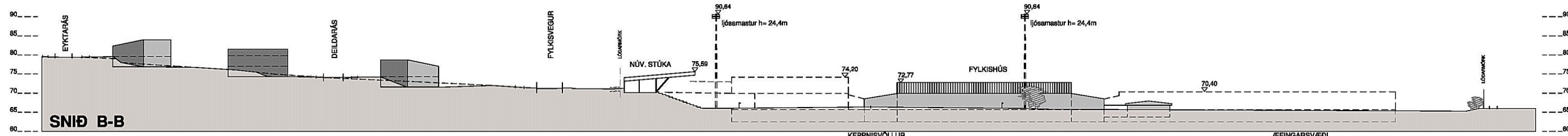
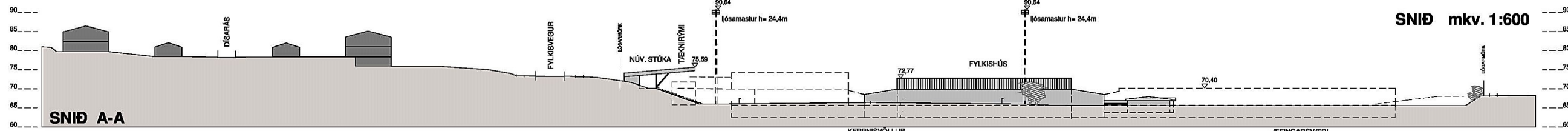

YFIRLITSMYND



**Reykjavíkurborg**  
Umhverfis- og skipulagssvið

Deiliskýring þetta sem ferðist hér með hefur verið samþykkt af skýringarmynd og byggingarlag nr. 73/1997 var samþykkt í \_\_\_\_\_ þann \_\_\_\_\_ 20\_\_ og / þann \_\_\_\_\_ 20\_\_.

Tilgangur var sýnt frá \_\_\_\_\_ 20\_\_ með eftirgæmslufestni af \_\_\_\_\_ 20\_\_.

Auðgæting um gildistöku deiliskýpinga var birt í B-deild Skýringarmynd þann \_\_\_\_\_ 20\_\_.

Með gildistöku þessa deiliskýpinga fellur út gildi deiliskýping frá \_\_\_\_\_ 20\_\_ , birt í B-deild Skýringarmynd daga \_\_\_\_\_ 20\_\_.

arkitektar nafn og fsa  
Ingólfstræti 5  
101 Reykjavík  
sími 522 4100  
www.erumark.is

**ERUM**  
ARKITEKTAR

Helgi Bergmann Sigurðsson 16.31046-0746 Jón Þórðarson 16.12054-0608

ÍÞRÓTTASVÆDI FYLKIS  
TILLAGA  
SKÝRINGARMYNDIR OG SNIÐ

skýringarmynd	1:1000	1:600	16003
hæð	erum arkitektar	hbe epp	semþykkt
skýringarmynd	erum arkitektar	hbe epp	semþykkt
skýringarmynd	erum arkitektar	hbe epp	semþykkt





GILDANDI DEILISKIPULAG

STGR. 4364101

STGR. 4364101

FYLKIR, ÁRBEIÐ TILLAGA AÐ BREYTINGU Á DEILISKIPULAGI

FRAMTÍÐARFRÓÐUN

FRAMTÍÐARFRÓÐUN

FRAMTÍÐARFRÓÐUN

FRAMTÍÐARFRÓÐUN

FRAMTÍÐARFRÓÐUN

FRAMTÍÐARFRÓÐUN

FRAMTÍÐARFRÓÐUN

FRAMTÍÐARFRÓÐUN

FRAMTÍÐARFRÓÐUN

FRAMTÍÐARFRÓÐUN

FRAMTÍÐARFRÓÐUN

FRAMTÍÐARFRÓÐUN

FRAMTÍÐARFRÓÐUN

FRAMTÍÐARFRÓÐUN

FRAMTÍÐARFRÓÐUN

FRAMTÍÐARFRÓÐUN

STGR. 4364101

STGR. 4364101

STGR. 4364101

STGR. 4364101

STGR. 4364101

STGR. 4364101

STGR. 4364101

STGR. 4364101

STGR. 4364101

STGR. 4364101

STGR. 4364101

STGR. 4364101

STGR. 4364101

STGR. 4364101

STGR. 4364101

STGR. 4364101

STGR. 4364101

STGR. 4364101

STGR. 4364101

STGR. 4364101

STGR. 4364101

STGR. 4364101

STGR. 4364101

STGR. 4364101

STGR. 4364101

STGR. 4364101

STGR. 4364101

STGR. 4364101

STGR. 4364101

STGR. 4364101

STGR. 4364101

STGR. 4364101

STGR. 4364101

STGR. 4364101

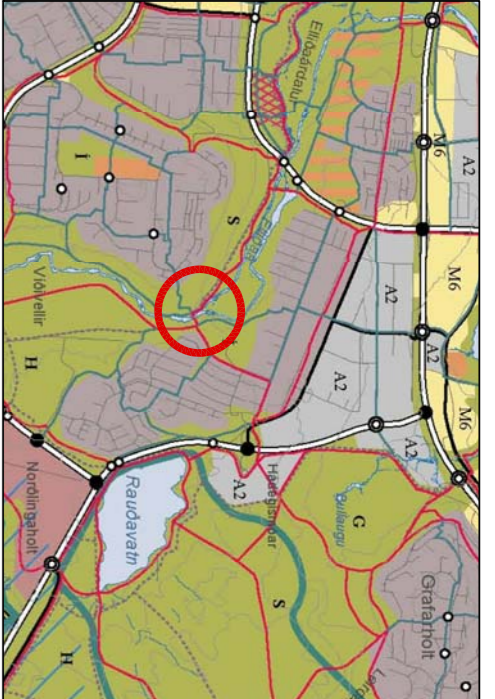

YFIRLITSMYND

- Skyringar:**
- Misk deiliskipulagsvæðis
  - Léðanlík
  - Byggingareitur
  - Hinnarskyrningarmagn
  - Kaða um gildingu og líða
  - Göngu- og líðendastigur
  - Elikski
  - Bílastæði
  - Kvæð um hagnir
  - Mikurtíðni
  - Gæmskuvællir
  - Koppskiðir (vætur greifing)
  - Spærkvællir
  - Atferlissvællir
  - Atferlissvællir
  - Byggingareitur, anddyr og tengingar
  - Byggingareitur, tengingar
  - Byggingareitur, háskólastúla
  - Núverandi áhorfendastúla 2014
  - Líðendastúla er 244 m - byggingareitur 444 m
  - Tekjufyrir
  - Akademísku fyrir hagnir og hagnisvæðis
  - Pállir fyrir skempannþróun (1.6 gámm)

- Lóð Fylkis stærk: 4,8 ha
- Bílastæði í lóð: 42 Sík
- HN: 0,3



Reykjavíkurborg  
Umhverfis- og skipulagssvið

Deiliskipulag á Landi Fylkis er meðal annars ákveðið 25. apríl 2017 og breyttur 27. apríl 2017.

Tilgangur var aðgerðir frá 2017 með áhrifsgæmskuvæðis frá 2017.

Deiliskipulag á Landi Fylkis er meðal annars ákveðið 25. apríl 2017 og breyttur 27. apríl 2017.

Deiliskipulag á Landi Fylkis er meðal annars ákveðið 25. apríl 2017 og breyttur 27. apríl 2017.

Deiliskipulag á Landi Fylkis er meðal annars ákveðið 25. apríl 2017 og breyttur 27. apríl 2017.

Deiliskipulag á Landi Fylkis er meðal annars ákveðið 25. apríl 2017 og breyttur 27. apríl 2017.

Deiliskipulag á Landi Fylkis er meðal annars ákveðið 25. apríl 2017 og breyttur 27. apríl 2017.

Deiliskipulag á Landi Fylkis er meðal annars ákveðið 25. apríl 2017 og breyttur 27. apríl 2017.

Deiliskipulag á Landi Fylkis er meðal annars ákveðið 25. apríl 2017 og breyttur 27. apríl 2017.

Deiliskipulag á Landi Fylkis er meðal annars ákveðið 25. apríl 2017 og breyttur 27. apríl 2017.

Deiliskipulag á Landi Fylkis er meðal annars ákveðið 25. apríl 2017 og breyttur 27. apríl 2017.

Deiliskipulag á Landi Fylkis er meðal annars ákveðið 25. apríl 2017 og breyttur 27. apríl 2017.

Deiliskipulag á Landi Fylkis er meðal annars ákveðið 25. apríl 2017 og breyttur 27. apríl 2017.

Deiliskipulag á Landi Fylkis er meðal annars ákveðið 25. apríl 2017 og breyttur 27. apríl 2017.

Deiliskipulag á Landi Fylkis er meðal annars ákveðið 25. apríl 2017 og breyttur 27. apríl 2017.

Deiliskipulag á Landi Fylkis er meðal annars ákveðið 25. apríl 2017 og breyttur 27. apríl 2017.

Deiliskipulag á Landi Fylkis er meðal annars ákveðið 25. apríl 2017 og breyttur 27. apríl 2017.

Deiliskipulag á Landi Fylkis er meðal annars ákveðið 25. apríl 2017 og breyttur 27. apríl 2017.

Deiliskipulag á Landi Fylkis er meðal annars ákveðið 25. apríl 2017 og breyttur 27. apríl 2017.

Deiliskipulag á Landi Fylkis er meðal annars ákveðið 25. apríl 2017 og breyttur 27. apríl 2017.