

Skerjafjarðarlygar Reykjavíkurborgar

2020

Ólafur Kr. Guðmundsson



Reykjavíkurlflugvöllur - 1942

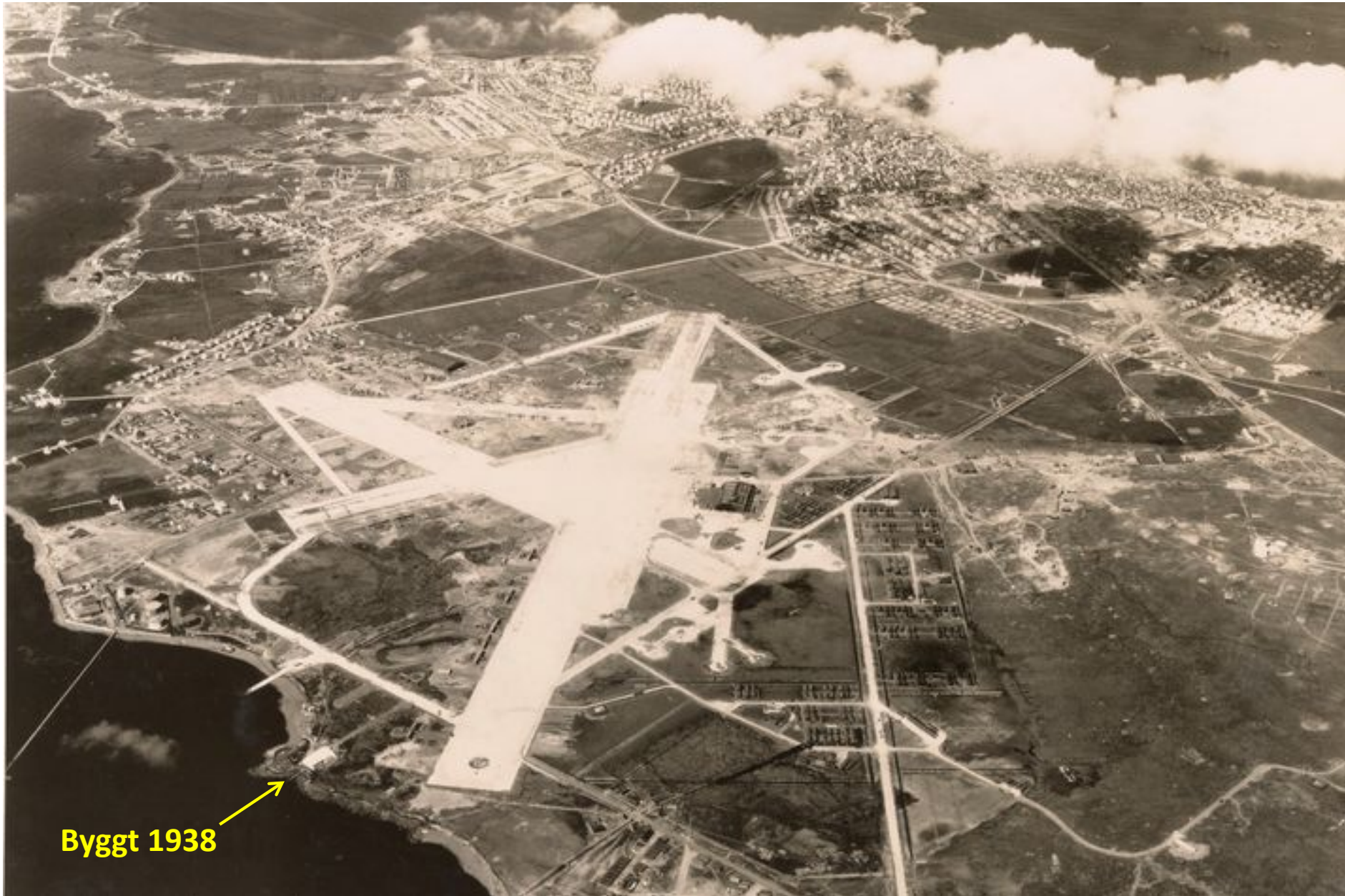

Byggt 1938

Flugskýli 6 - 1942



Skýli 6 í dag



afjörður

58

Öskjuhlíð

Nauthólsvegur

Skýli 6.

Nauthólsvík





Eina leiðin með efni !!!

Fossvogsbrú – Borgarlínan ???



Nauthólsvegur

Menntasveigur

Menntasveigur

Menntasveigur

Hlíðarfötur

Ylströndin

Siglunes

Flugvöllurinn hörfar fyrir nýju hverfi með gangandi og hjólandi í forgangi



Skýli 6.
Horfið!

Vísir 3.6.2020

REYKJAVÍKURFLUGVÖLLUR - SKIPULAGSREGLUR

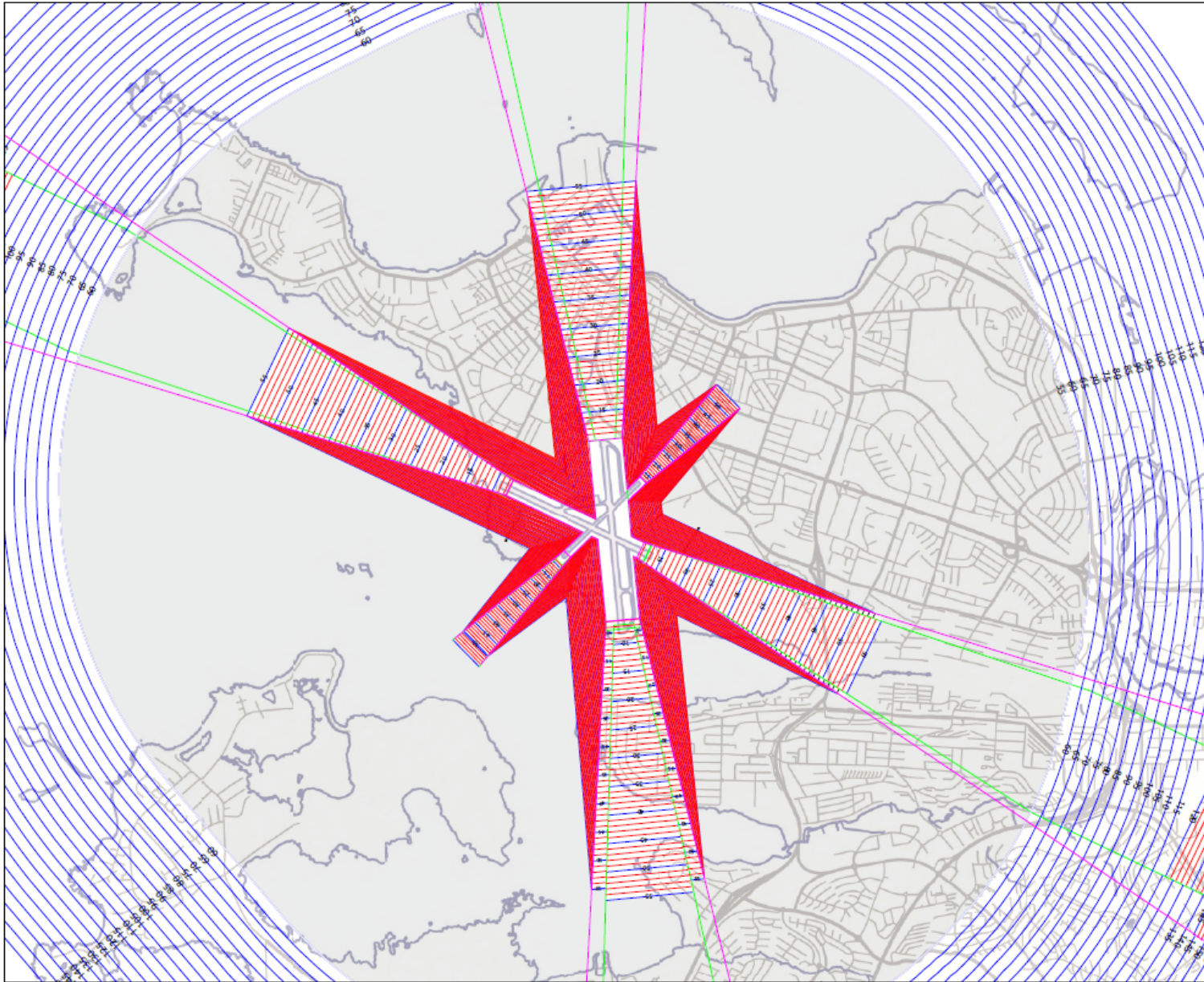

ABALSKIPULAG REYKJAVÍKUR 2001-2024

SKÝRINGAR / SKILMÁLAR

C. SVÆÐI MED HEBDARTAKMÖRKUNUM (Hindraneftr):

Á uppdráttunni C og D er gefið grein fyrir hindraneftrinum flugvallarinnar sem lita í sér hebdartakmörkuð á hebdartak mörkvörðum eða gróft línun og í nágrenni við flugvallarmæði og á áhrifamæði flugvallarinnar. Mál áhrifamæði flugvallarinnar og nágrenni flugvallarinnar er átt við svæði undir hindraneftrinum. Bygging hindraneftra þessir og skýringar þessir á stjórnaðum svæðum skilgreina skýringar mörkvörðum, línum og línuhlutum er 80 frá 1980 og nágrenni um flugvallinn frá 1980 til 2027.

Öskun er að rétt sé tekið tillit til, hindraneftrið eða svæðið, upp fyrir hindraneftrið flugvallarinnar sem gefið er uppdráttunni C og D, nema að lengra samþykki Flugmáladepildin línur eða mörkvörðum um svæðið flugvallarinnar.

Erindum um allar undirteygjur skal tekið tillit til málsvæði flugvallarinnar sem sennu erindi til undirteygjur alþingis. Flugmáladepildin með undirteygjur skal, Lata skal alla samþykki við gefið skýringar. Skal skýringar þessir gefið er til flugvallarinnar (línum) sem er undirteygjur þessir um flugvallarinnar er auglýst. Sá um svæðið á flugvallarinnar þessir er tekið, á mæði þessir sem er til flugvallarinnar skýringar, skýringar mörkvörðum eða til undirteygjur þessir flugvallarinnar þessir er til flugvallarinnar. Flugmáladepildin þessir er til flugvallarinnar skýringar þessir er til flugvallarinnar. Flugmáladepildin þessir er til flugvallarinnar skýringar þessir er til flugvallarinnar.

Er um hindraneftrið flugvallarinnar er á mæði er málsvæði flugvallarinnar tekið til alþingis málsvæði alþingis Flugmáladepildin. Flugmáladepildin skal þó skýringar um allar alþingis. Málsvæði flugvallarinnar undir um hindraneftrið flugvallarinnar þessir er til flugvallarinnar skýringar þessir er til flugvallarinnar.

Þar sem land skýringar til þessir er til flugvallarinnar er, þessir flugvallarinnar tekið, að þessir er flugvallarinnar eða flugvallarinnar málsvæði flugvallarinnar er til flugvallarinnar skýringar þessir er til flugvallarinnar. Flugmáladepildin skal þessir er til flugvallarinnar skýringar þessir er til flugvallarinnar. Flugmáladepildin skal þessir er til flugvallarinnar skýringar þessir er til flugvallarinnar. Flugmáladepildin skal þessir er til flugvallarinnar skýringar þessir er til flugvallarinnar.

Hindraneftrið skýringar í skýringar flugvallarinnar.

-  **ADFLUGSFLÆTR:**
Hindraneftrið er til flugvallarinnar. Uppdráttarmæði 300 m sem byrjar 80 metrum frá hindraneftrið og gefið er til 15% (1:0,87). Hæð flugvallarinnar er 7% (1:1,43) eða 3.000 metrum eða 2,8% (1:43) eða 3.400 m, skýringar flugvallarinnar er 8.000 m. Skýringar er flugvallarinnar 15.000 m lengur.
-  **FLUGTAKSFLÆTR:**
Hindraneftrið er til flugvallarinnar. Uppdráttarmæði 180 m sem byrjar 80 metrum frá hindraneftrið og gefið er til 12,8% (1:8) þessir er til flugvallarinnar skýringar þessir er til flugvallarinnar. Hæð flugvallarinnar er 15.000 m. Hæð flugvallarinnar er 12,8% (1:8).
-  **SKÝFLÆTR:**
Liggja til flugvallarinnar flugvallarinnar er til flugvallarinnar skýringar þessir er til flugvallarinnar. Hæð flugvallarinnar er 14,3% (1:7) frá flugvallarinnar og upp að flugvallarinnar.
-  **LÁRÉTT SVÆÐI:**
Svæði 80 m eða, sem er til flugvallarinnar tekið til flugvallarinnar og til flugvallarinnar.
-  **SKÝFLÆTR:**
Hindraneftrið er til flugvallarinnar. Uppdráttarmæði 100 m sem byrjar 80 metrum frá hindraneftrið og gefið er til 12,8% (1:8) þessir er til flugvallarinnar skýringar þessir er til flugvallarinnar. Hæð flugvallarinnar er 15.000 m. Hæð flugvallarinnar er 12,8% (1:8).



REYKJAVÍKURFLUGVÖLLUR - SKIPULAGSREGLUR

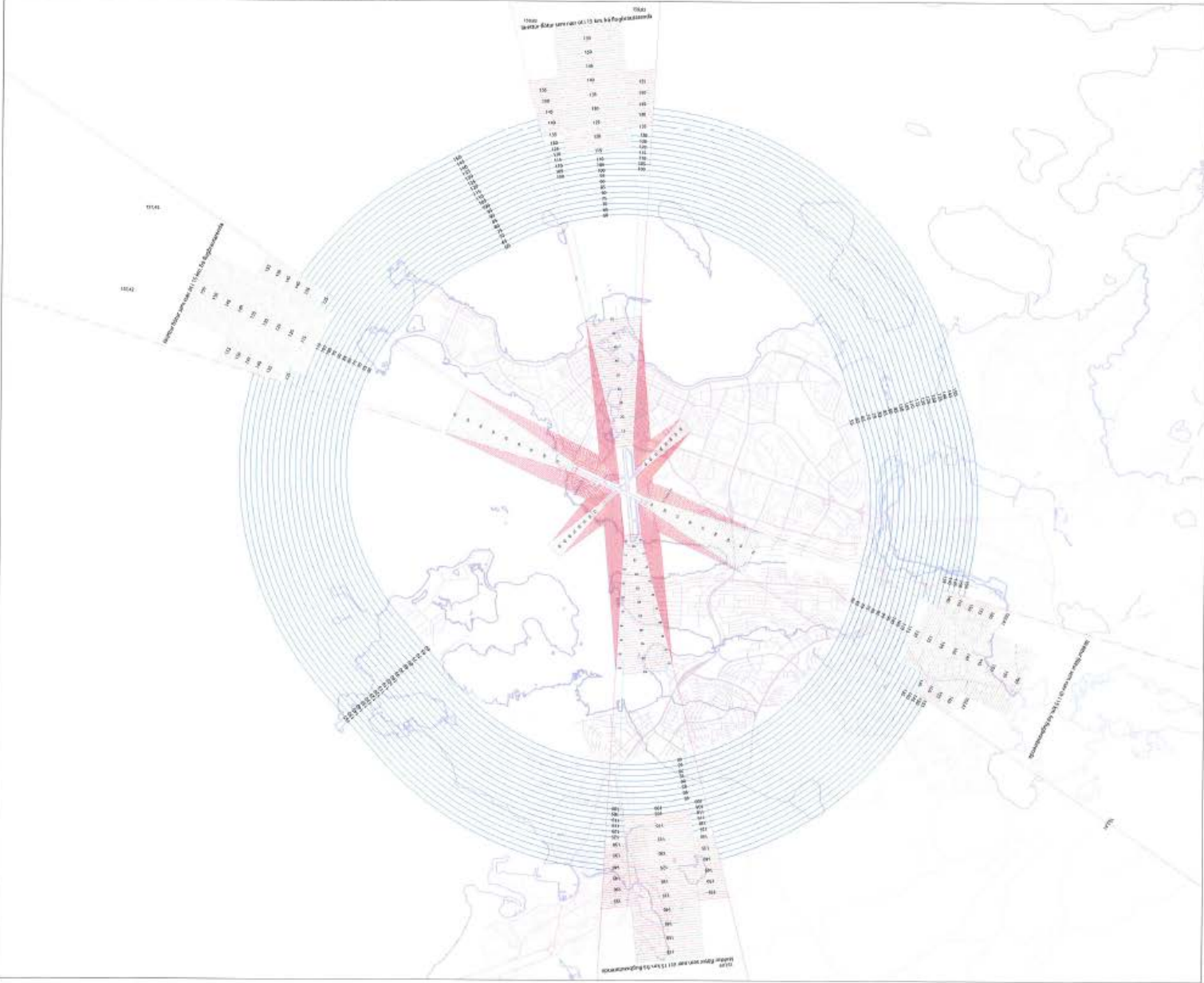

SKÝRINGAR / SKILMÁLAR

C. SVÆÐI MED HÆDARTAKMÖRKUNUM (hindranasvæði):

Á uppdráttinni er sýnt svæði umhverfis flugvöllinn sem heitir í skilgreiningu Ábyrgðarsvæðis umhverfis flugvöllinn. Svæðið er sýnt með hringum og línum umhverfis flugvöllinn. Svæðið er sýnt með hringum og línum umhverfis flugvöllinn. Svæðið er sýnt með hringum og línum umhverfis flugvöllinn.

Örnefni er sýnt í svæði umhverfis flugvöllinn. Svæðið er sýnt með hringum og línum umhverfis flugvöllinn. Svæðið er sýnt með hringum og línum umhverfis flugvöllinn. Svæðið er sýnt með hringum og línum umhverfis flugvöllinn.

Skilgreining um svæði umhverfis flugvöllinn. Svæðið er sýnt með hringum og línum umhverfis flugvöllinn. Svæðið er sýnt með hringum og línum umhverfis flugvöllinn. Svæðið er sýnt með hringum og línum umhverfis flugvöllinn.

Er um hindranasvæði flugvöllinn er sýnt svæði umhverfis flugvöllinn. Svæðið er sýnt með hringum og línum umhverfis flugvöllinn. Svæðið er sýnt með hringum og línum umhverfis flugvöllinn.

Þar sem hindranasvæði er sýnt umhverfis flugvöllinn, er sýnt svæði umhverfis flugvöllinn. Svæðið er sýnt með hringum og línum umhverfis flugvöllinn. Svæðið er sýnt með hringum og línum umhverfis flugvöllinn.

- ADFLUGSLETTI: Hindranasvæði er sýnt umhverfis flugvöllinn. Svæðið er sýnt með hringum og línum umhverfis flugvöllinn. Svæðið er sýnt með hringum og línum umhverfis flugvöllinn.
- FLUGTAKSLETTI: Hindranasvæði er sýnt umhverfis flugvöllinn. Svæðið er sýnt með hringum og línum umhverfis flugvöllinn. Svæðið er sýnt með hringum og línum umhverfis flugvöllinn.
- SKÁPLETTI: Svæði er sýnt umhverfis flugvöllinn. Svæðið er sýnt með hringum og línum umhverfis flugvöllinn. Svæðið er sýnt með hringum og línum umhverfis flugvöllinn.
- LÁRÉTT SVÆÐI: Svæði er sýnt umhverfis flugvöllinn. Svæðið er sýnt með hringum og línum umhverfis flugvöllinn. Svæðið er sýnt með hringum og línum umhverfis flugvöllinn.
- KEFLUFLÖTUR: Hindranasvæði er sýnt umhverfis flugvöllinn. Svæðið er sýnt með hringum og línum umhverfis flugvöllinn. Svæðið er sýnt með hringum og línum umhverfis flugvöllinn.





GFJ

A

FG

B

Fundur 30. apríl 2020

Trúnaðarmál

Fundargerð

Dags.: fimmtudagur 30. apríl 2020.
Tími: 11-11.30
Staður: [Fundur haldinn með fjarfundarbúnaði]
Viðstaddir: Hörður Guðmundsson, forstjóri (HG)
Oddrún Helga Oddsdóttir, Reykjavíkurborg
Ívar Örn Ívarsson, lögfr. hjá Reykjavíkurborg (ÍÓÍ)
Hildur Þórarinsdóttir, lögfr. Juris

Til fundarins var boðað af hálfu Reykjavíkurborgar með tölvupósti þann 28. apríl, en tilefni hans eru breytingar á gildandi deiliskipulagi. Fyrir liggur að fjarlægja þarf flugvélaverkstæði Ernís að óbreyttu, þ.e. flugskýli 76, vegna fyrirhugaðrar veglagningar í gegnum flugskýlið. Flugskýlið er á deiliskipulögðu svæði, en þessar breytingar á gildandi deiliskipulagi munu að óbreyttu hafa þau áhrif að byggingin fer út af reitnum.

Fundurinn hófst kl. 11.00 með því að Oddrún bauð fundarmenn velkomna og gaf ÍÓÍ orðið.

ÍÓÍ fór yfir fyrirhugaðar breytingar á deiliskipulagi. Hann upplýsti að verið væri að breyta deiliskipulagi flugvallarins og minnka flugvallarsvæðið. Flugvallargirðingin mun verða færð þannig að flugskýlið lendir eftir breytinguna utan flugvallarsvæðisins, þar sem lóðarmörk flugallarins minnka og girðingin því færð með þessum afleiðingum. Í gegnum mitt hásið er síðan fyrirhugað að leggja veg. Oddrún og ÍÓÍ visuðu til mynda sem sendar hefðu verið með tölvupósti fyrir fundinn.

Þetta er sönnunin !!!

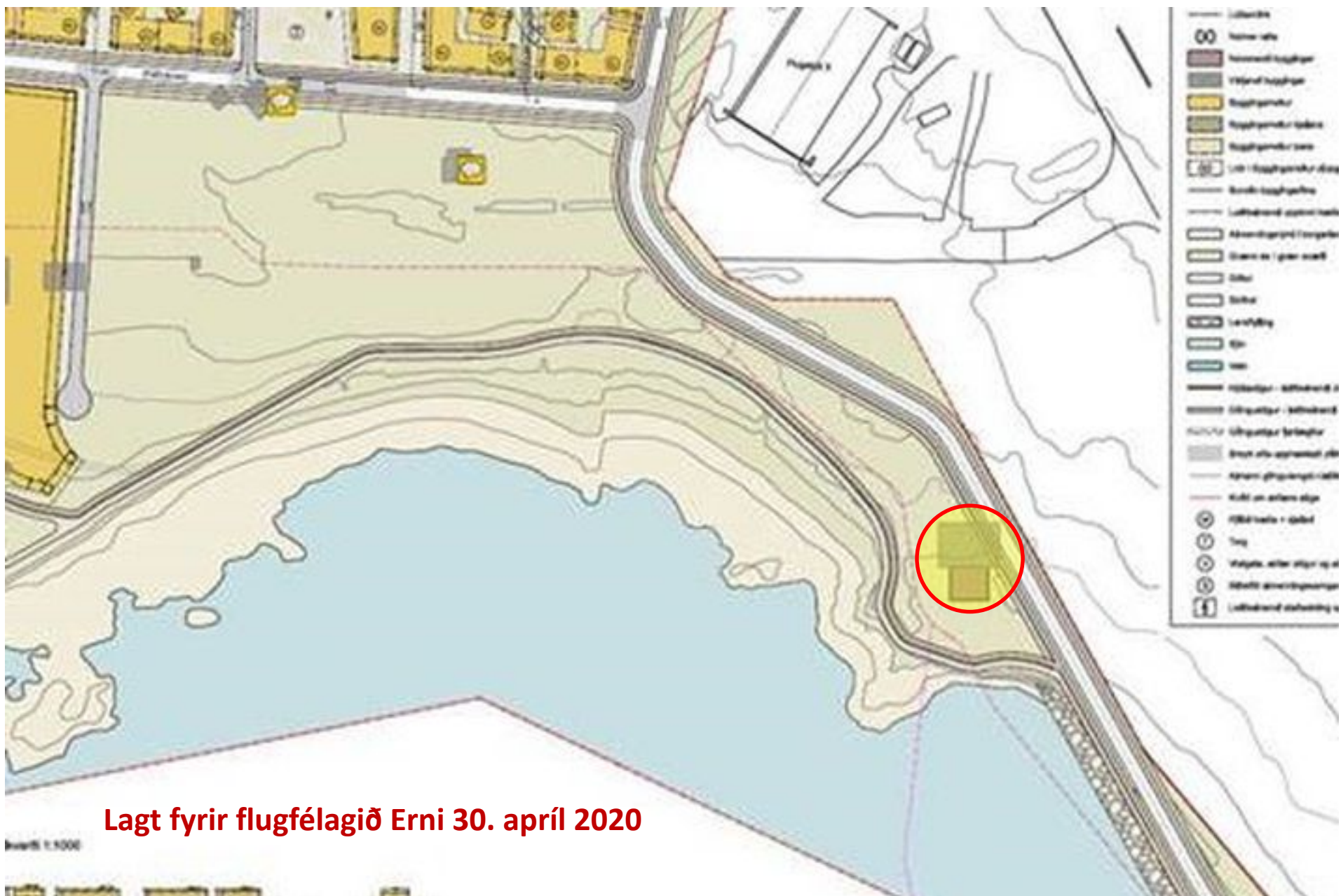

Lagt fyrir flugfélagið Erni 30. apríl 2020

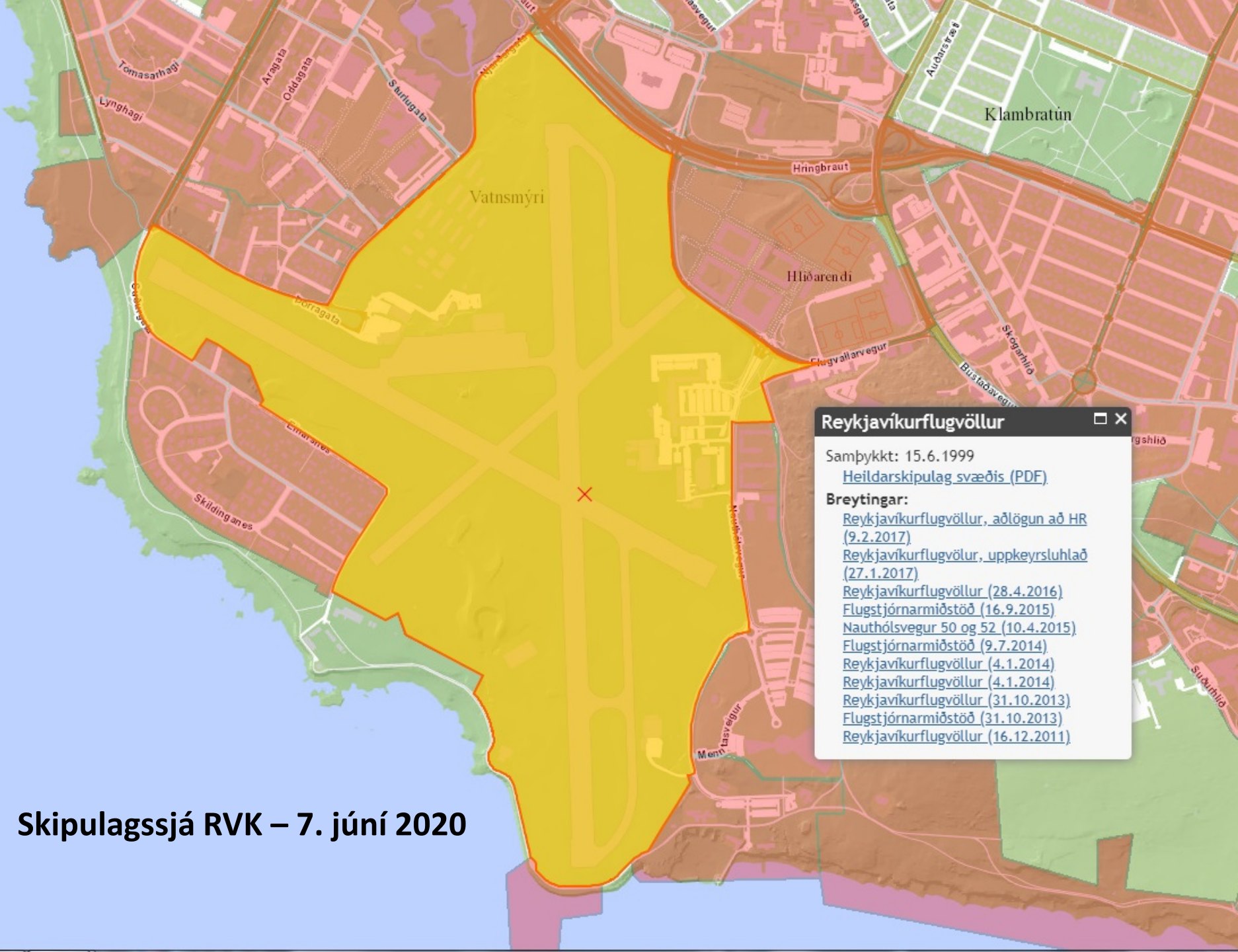

Reykjavíkurlugvöllur □ ×

Samþykkt: 15.6.1999
[Heildarskipulag svæðis \(PDF\)](#)

Breytingar:

- [Reykjavíkurlugvöllur, aðlögun að HR \(9.2.2017\)](#)
- [Reykjavíkurlugvöllur, uppkeyrsluþáð \(27.1.2017\)](#)
- [Reykjavíkurlugvöllur \(28.4.2016\)](#)
- [Flugstjórnarmiðstöð \(16.9.2015\)](#)
- [Nauthólsvegur 50 og 52 \(10.4.2015\)](#)
- [Flugstjórnarmiðstöð \(9.7.2014\)](#)
- [Reykjavíkurlugvöllur \(4.1.2014\)](#)
- [Reykjavíkurlugvöllur \(4.1.2014\)](#)
- [Reykjavíkurlugvöllur \(31.10.2013\)](#)
- [Flugstjórnarmiðstöð \(31.10.2013\)](#)
- [Reykjavíkurlugvöllur \(16.12.2011\)](#)

Skipulagssjá RVK – 7. júní 2020



Svo byrjar “Bútaskaumurinn”

New Tab x Reykjavíkurborg x Borgarverfsjá x Skipulagssjá x Haskolinn_i_Reykjavik_03_07_2019: x +

Not secure | lukrskjol.reykjavik.is/skipulagssja/upplýsingar/DSK_PDF/Haskolinn_i_Reykjavik_03_07_2019.pdf

Haskolinn_i_Reykjavik_03_07_2019.pdf 1 / 1

HLUTI GILDANDI DEILISKIPLAGS HÁSKÓLANS Í REYKJAVÍK samþykkt á embættisafgreiðslufundi 21.11.2008, mkv. 1:3500

TILLAGA AÐ Breytingu á DEILISKIPLAGI HÁSKÓLANS Í REYKJAVÍK mkv. 1:3500

SKÝRINGARMYND mkv. 1:1000

SKÝRINGAR TÆKNA:
mörk deiliskiplags
álmörkun svæða
byggingarmetr
möguleg aðkoma á svæði
núverandi göngustígar
núverandi götur
byggingar utan svæða
fyrirhugaðar byggingar
1. stöng uppbyggingar
liúðir og þjónusta
síðari st. uppbyggingar
þjónustuvegar - aðkoma slökkvilds, ömur umferð um vegginn öðrum
flugtæknileg tæknirökun á heild bygginga
löðamörk
staflgrenirnetur

Open in Acrobat

HLUTI AF AÐALSKIPLAGI REYKJAVÍKUR 2010-2030

Deiliskiplagsbreyting þessi, sem fengið hefur meðhöndlun og samræmi við ákæði 2. mgr. 43 gr. skiplagslaga nr. 123/2010, var samþykkt lá *áskilnaðs* samþykkingarstjórnarinnar þann *21.11.2018* 2018

Til samræmis við heimild 3. mgr. 44. gr. i.f. var breytingin ekki gremdarkennin þar sem hún varðaði ekki hagsmunum annarra Reykjavíkurborgar og/eða umsækjanda.

Auðgýsing um gildistöku breytinganna var birt í B-deild Stjórnartíðinda þann *28. ágúst 2018*

SKÝRINGARMYND

10:45 7.6.2020

Deiliskipulag

Þessi uppdráttur er ekki tiltækur.

Leitið upplýsingar hjá skipulagsfulltrúa Reykjavíkur (skipulag@reykjavik.is).
Einnig má skoða skipulagsvefsjá Skipulagsstofnunar <http://map.is/skipulag/>.

Með því að smella á kortinu er hægt að ná deiliskipulag, breytingar

Tenglar

- [Mál í kynningu](#)
- [Samþykkt mál](#)

Nauthólsvík

Samþykkt: 6.10.1998

[Heildarskipulag svæðis \(PDF\)](#)

Breytingar:

[Nauthólsvegur 100 \(23.3.2018\)](#)

[Nauthólsvík \(12.7.2013\)](#)

[Nauthólsvík \(8.5.2013\)](#)

[Nauthólsvík, lóð veitingasölu \(14.12.2008\)](#)

[Nauthólsvík \(21.11.2008\)](#)

[Nauthólsvík \(6.7.2008\)](#)

[Nauthólsvík, veitingaskáli \(5.1.2006\)](#)

[Nauthólsvík \(21.1.2004\)](#)

[Nauthólsvík \(3.6.2003\)](#)

BRÚ YFIR FOSSVOG, deiliskipulag

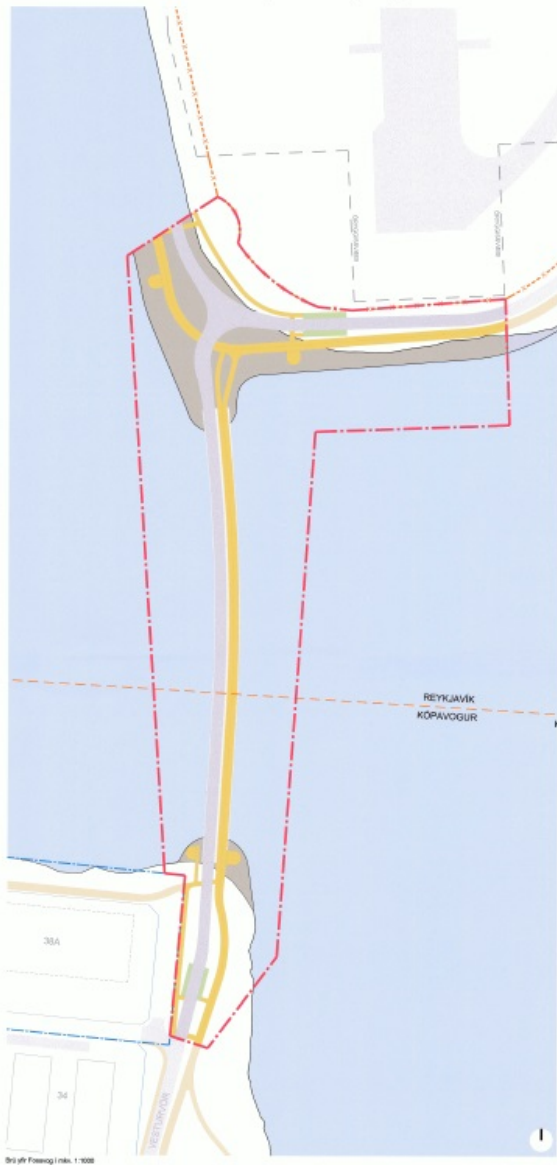

Brú yfir Fossvogur línir 1:1000



Staðgerðarmál: Mál Akureyringa Reykjavíkur 2010-2000 m.a.b.

Staðgerðarmál: Mál Akureyringa Kópavogis 2010-2004 m.a.b. Skp. 23. Júní 2012



Staðgerðarmál: Deiliskipulag Brúar yfir Fossvogur á línunni 1:2000

- Skýringar**
- Svartur/Bláur mál
 - Mál deiliskipulags
 - Bláur/Bláur mál
 - Mál á línunni deiliskipulagsmála
 - Landeyfing
 - Almannatúr fyrir almenningsgangveg
 - Ganga- og hjólaveg
 - Landframtíð stæðingarmál (bláur) almenningsgangveg
 - Landframtíð stæðingarmál (græn)

Deiliskipulag þetta er lagt fyrir meðferð í samræmi við áttund. 46. gr. Skipulagslaga nr. 123/2003 m.a.b., var samþykkt í höfuðstjórn Reykjavíkur borgar 21. júní 2018 og í höfuðstjórn Kópavogis borgar 21. júní 2018.

Tilgegn var sýnt á 27. nóvember 2018 með athugasemdir frá 8. janúar 2019.

Deiliskipulag þetta er gildi með tilliti til 18. daga 2019.

[Signatures]

Úpplýsingar þessi eru Mál deiliskipulags fyrir brú yfir Fossvogur. Mál upprætt er fyrir gæmslu og skjalgæmslu frá Ágústi 1. október 2018, frá 21.3.2019 eftir samþykkingu í gæmslu er deiliskipulaginu gefið kortlagið.

Áttund. 46. gr. Skipulagslaga nr. 123/2003 m.a.b. og 18. daga 2019.

Stjórn deiliskipulagsins er og er til staðar. Skjal og skjalgerð er landframtíð stæðingarmál (bláur) almenningsgangveg og landframtíð stæðingarmál (græn).

Brú yfir Fossvogur
Deiliskipulag

Reykjavíkurborg Kópavogis

Áttund. 46. gr. Skipulagslaga nr. 123/2003 m.a.b. og 18. daga 2019.

Stjórn deiliskipulagsins er og er til staðar. Skjal og skjalgerð er landframtíð stæðingarmál (bláur) almenningsgangveg og landframtíð stæðingarmál (græn).

Mál deiliskipulagsins er gildi með tilliti til 18. daga 2019.



HLUTI AF GILDANDI DEILISKIPULAGI REYKJAVÍKURFLUGVALLAR, dags. 15. júní 1999 m.kv. 1:3000



TILLAGA AÐ BREYTINGU DEILISKIPULAGS REYKJAVÍKURFLUGVALLAR, m.kv. 1:2000



GILDANDI DEILISKIPULAG REYKJAVÍKURFLUGVALLAR, dags. 15. júní 1999 (smækkaður uppdráttur)

GREINARGERÐ

Í gildi er deiliskipulag Reykjavíkflugvallar sem var samþykkt í borgarstjórn 23. júní 1998.

Breyting á deiliskipulagi felið í eftirfarandi:

1. Afturkoma deiliskipulags viðlagð deiliskipulagsbreytingu Höfðana í Reykjavík, dags. 9.9.2016.
2. Feltur er úr gildi hluti deiliskipulagsins á hvarfi Naðaldóttunga og Flugaforngar með B.
3. Kartagráfinn upplýstur m.t.t. nýri þegunargröf.
4. Af öðru leyti gilda ekkir breytingar.



ÚR TILLAGI AÐ BREYTTU AÐALSKIPULAGI

SKÝRINGAR

— mörk skilpulsgrænna

B breytt deiliskipulag

Deiliskipulagsbreyting þessi sem lögð hefur meðhöfð í samræmi við ágreitt L. ngr. 43. gr. skilpulsgráa nr. 133/2016 var samþykkt í

Samþykkt á deiliskipulagsmóti
 þann 16. febr. 2017 og í borgarstjórn þann 16. febr. 2017

Tillaga var samþykkt á stjórn 20. febr. 2017 með afstöðumátt með 11/6 stjórn. 20/17

Ágriping um gildistöku breytingar var birt í B-áhlid Stjórnarráðs þann 2. febr. 2017

Eginn Halvarsson

Aðlögun að HR - 2017

Skipulags og samgönguráð 3. júní 2020

- Liður 5. - Breyting á Aðalskipulagi.
- Sjálfstæðismenn sátu hjá og bóka harðlega.



2. mynd. Sýn á framtíðarbyggð í Skerjafirði eins og hún var sett fram í samþykktu rammaskipulagi árið 2018 (til vinstri). Skýringarmynd úr tillögu að deiliskipulagi fyrsta áfanga uppbyggingar. Við mótun fyrsta áfanga uppbyggingar hefur verið vikið eilítið frá rammaskipulaginu. ASK arkitektar - Landslag - Efla - Maí 2018; ASK arkitektar 2020.

Bókun Sjálfstæðisflokksins 3. júní 2020

Fulltrúar Sjálfstæðisflokksins leggja fram svohljóðandi bókun:

Það er með ólíkindum að deiliskipulagsgerð fyrir nýja byggð í Skerjafirði sé komin á fulla ferð án vitundar og án nokkurs samráðs við íbúa í Skerjafirði og að búið sé að gefa lóðarvilyrði og úthluta lóðum á svæðinu án þess að nokkuð samráð hafi verið haft við íbúasamtök Skerjafjarðar en lóðarhöfum hins vegar boðið að koma að deiliskipulagsgerðinni. Það er augljóst mál að borgarstjórnarmeirihlutinn hefur meiri áhuga á samráði við verktaka en íbúa borgarinnar. Íbúar í Skerjafirði hafa margítrekað mótmælt fyrirhugaðri byggð og bent á að hún sé ekki í samræmi við þá byggðapróun sem fyrir er í hverfinu og aðeins ein umferðartenging við hverfið.

Verði þetta deiliskipulag að veruleika mun Skerjafjörðurinn verða stærsta botnlangabyggð landsins með hátt í 5000 íbúum með tilheyrandi umferðarþunga. Þá er með ólíkindum að deiliskipulag sé keyrt í gegn áður en fram hefur farið umhverfismat vegna landfyllingar og olíumengaðs jarðvegs á svæðinu og vegna samkomulags ríkis og borgar um að Reykjavíkurlflugvöllur geti þjónað innanlandsflugi á fullnægjandi hátt þar til nýr flugvöllur er fullbúinn.

Sömuleiðis liggur fyrir að fara á í gerð hverfisskipulag 2022 sem kallar á mikið samráð við íbúa varðandi skipulag hverfisins. Augljóst er að allt tal borgarstjórnarmeirihlutans um íbúalýðræði og umhverfisvernd er eingöngu til að skreyta sig með á tyllidögum.



3. mynd. Drög að breytingartillögum á aðalskipulagi. Tillögur ná formlega til þéttbýlisuppdráttar (1:20.000) og kaflanna *Borgin við Sundin* (bls. 32-33) og *Landnotkun* (bls. 205 og bls. 209) í A-hluta greinargerðar og verður gerð nánari fyrir breytingum á skipulagsgögnum í endanlegri tillögum.



Þetta er það sem færslan á girðingunni til að koma vegi og Borgarlínu fyrir....

Mynd 1. Deiliskipulagssvæðið með fyrirhugaðri stækkun til vesturs.

**Þetta er flugvallargirðingin sem á
að færa nær flugbrautinni.
Skerðing á Reykjavíkurflugvelli !**



**Þrengir mjög að Landhelgisgæslunni.
Klárlega gengið á helgunarsvæði og öryggi
Reykjavíkurflugvallar.
Brot á samningi frá 28. nóvember 2019.**





Samtök Sveitarfélaga á höfuðborgarsvæðinu
Hamraborg 9
200 Kópavogur

Reykjavík 8. maí 2020
Tívisur: 1809310/5.3.0

Efni: Umsögn um kynningu á sameiginlegri verk- og matslýsingu vegna breytinga á aðalskipulagi Kópavogsbæjar og Reykjavíkurborgar

Nú er til umsagnar í samráðsgátt stjórnvalda kynning á sameiginlegri verk- og matslýsingu vegna breytinga á aðalskipulagi Kópavogsbæjar 2012-2024 og Reykjavíkurborgar 2010-2030. Í framangreindri verk- og matslýsingu er gert er ráð fyrir því að fyrsti áfangi Borgarlinnu liggi meðfram Nauthólsvegi. Tilkoma Borgarlinunnar mun væntanlega léttu verulega á þeim aukna umferðarpunga sem er á Nauthólsvegi og Flugvallarvegi, nokkuð sem starfsmenn Landhelgisgæslunnar verða óneitanlega varir við.

Flugrekstur Landhelgisgæslu Íslands er gerður út frá Reykjavíkurflogvelli, en á flugvellið er miðstöð leitar- og björgunarflugs á Íslandi og jafnframt sjúkraflugs. Rekstur flugdeildar Landhelgisgæslunnar er einnig mikilvægur hlekkur í almannavörnum á landinu. Flugskýli Landhelgisgæslunnar er frá tímum síðari heimstyrjaldarinnar og önnur starfsemi stofnunarinnar á flugvellið er í bráðaburgðahúsnæði sem komið er til ára sinna. Landhelgisgæslan hefur nýverið fengið tvær nýlegar leigubýrjur í sína þjónustu og fyrirhugað er að bæta einni þyrllu við flotann í stað TF-LIF sem er nú í eigu Landhelgisgæslunnar. Það er því ljóst að með tilkomu þessara þyrlna og að teknu tilliti til öryggis- og brunavarna, að komið er að endurnýjun á aðstöðu stofnunarinnar á flugvellið. Landhelgisgæslan vill því áréttu að við frekari ákvörðun um legu Borgarlinunnar á þessum stað er afar mikilvægt að haft sé tillýðilegt samráð við stofnunina svo að hægt sé að taka tillit til hagsmuna allra aðila. Þannig verði hægt að tryggja að flugrekstur stofnunarinnar á svæðinu skerðist ekki.

Virðingarfyllst,

Guðriður Kristjánsdóttir
Yfirlögfræðingur

Hér voru allir orðnir týndir....

- **Ó.K.G. og V.H. Gerðu athugasemdir við að fá ekki heildarmyndina og endalaus “Bútaumur” bæði hér, Gufunesi, við Bústaðaveg, Elliðaárdal o.fl.**
- **Fulltrúar Sjálfstæðisflokksins leggja fram svohljóðandi bókun:**

Mikilvægt er að gæta vel að umhverfismálum við ströndina vegna þessarar samgöngutengingar, en fjármögnun hennar er óljós, ekki síst þegar nú er skollin á COVID-kreppa. Gæta þarf að haft verði fullt samráð við ISAVIA við útfærslu á helgunarsvæði og hæðarpunktum. Í fyrirliggjandi tillögu er gert ráð fyrir að Fossvogsbrú nýtist eingöngu fyrir almenningsamgöngur, gangandi og hjólandi. Gera verður ráð fyrir þeim möguleika í framtíðinni að fjölbreyttir ferðamátar geti nýst í þessa samgöngutengingu ef af yrði. Samflot fólksbíla kæmi því til greina sem og aðrir þeir ferðamátar sem fólk kann að nýta sér í framtíðinni.
- **Fulltrúar Samfylkingarinnar, Viðreisnar og Pírata leggja fram svohljóðandi gagnbókun:**

Við teljum það ekki koma til greina að opna Fossvogsbrú fyrir almennri bílaumferð.

Hér voru allir orðnir týndir....

- **Áheyrnarfulltrúi Miðflokksins leggur fram svohljóðandi bókun:**

Aldrei er heildarmyndin sýnd. Hér er verið að færa öryggisgirðingu flugvallarins og því verið að minnka svæðið í kringum flugvöllinn sem nemur tæpum 4.500 fermetrum. Er þetta gert til að koma fyrir 270 metra langri og 15 metra breiðri brú sem áætlað er að komi yfir Fossvoginn, á að kosta 2,4 milljarða og ekkert fjármagn fyrirbyggjandi. Allt í sambandi við brúnna er í uppnámi vegna ólöglegs útboðs.

Eyðileggingin heldur áfram. Ísavia varar við að helgunarsvæði aðflugsbúnaðar sé raskað og að ekki megi rjúfa hindrunarflöt flugvallarins. Flugvöllurinn er í mikilli hættu, þetta er gróf aðför að honum og öryggissjónarmiða er ekki gætt. Gert er ráð fyrir að brúin liggi frá flugbrautarenda Reykjavíkurflugvallar, vestan Nauthólsvíkur, yfir á norðausturhluta Kársnestáar en þar eru 340 metrar á milli bakka.

Landfyllingar verða gerðar báðum megin við sitt hvorn brúarendann. Sífelld er verið að bútauma Nauthólsvíkina og Skerjafjörðinn með nýjum og nýjum landfyllingum og passað er upp á að þær séu ekki af þeim stærðarskala að þær falli undir lög um skyldu til umhverfismats. Þetta svæði hefur að geyma mjög viðkvæmt lífríki en það er að engu haft.

**Endalaust verið að blekkja
fólk og sleppa því að sýna
heildarmyndina.**

**Það eru óheiðarleg vinnubrögð,
svo ekki sé meira sagt !!!**