



Reykjavík

Háaleiti og Bústaðir

Ibúafundur borgarstjóra

Dagur B. Eggertsson
Borgarstjóri
Október 2021

**Keilir:**

Samkvæmt rýndum gögnum hjá Veðurstofu Íslands er frekar rólegt á svæðinu síðasta sólarhringinn, t

Tilfelli í gær:

Alls greindust 56 tilfelli í gær, 51 innanlands, 25 fyrir utan sóttkví eða 49%, sjá sundurliðun niður á sve

Aldursbil:

Aldursbil þeirra sem greindust í gær eru frá 0 til 74 ára, meðalaldur innanlands er 30 ár.

Fjórtán daga innanlandssmit:

Alls hafa 532 tilfelli greinst innanlands síðustu 14 dagana, sjá súlurit hér fyrir neðan.

Fjórtán daga nýgengi innanlandssmita á 100.000 íbúa:

Nýgengi er um 145,8 (áætlað), sjá súlurit hér fyrir neðan.

Bestu kvæðjur,

Jón Viðar.

	Innanlands	Í sóttkví	Utan sóttkví	Landamæri	Öll smit	Nýgengi innanlandssmita
Reykjavík	16	9	7	1	17	
Kópavogur	4	1	3	1	5	
Hafnarfjörður	4	1	3	0	4	
Garðabær	1	1	0	0	1	
Mosfellsbær	4	1	3	0	4	
Seltjarnarnes	1	1	0	0	1	
Ekki skráð	1	0	1	0	1	
Farsóttarhús	5	1	4	1	6	
Utan HBS	15	11	4	2	17	
alls	51	26	25	5	56	145,8*
		51%	49%			* áætlað

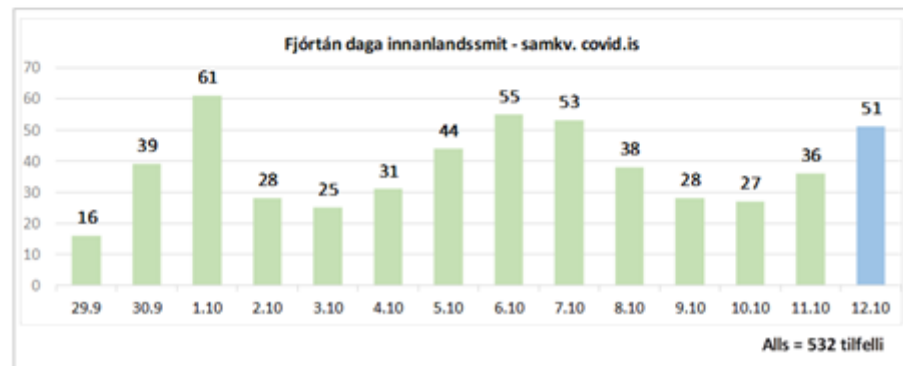



Dregið hefur úr notkun ungs fólks á vímuefnum

Þróun á notkun vímuefna meðal 10. bekkinga á Íslandi 1998-2020

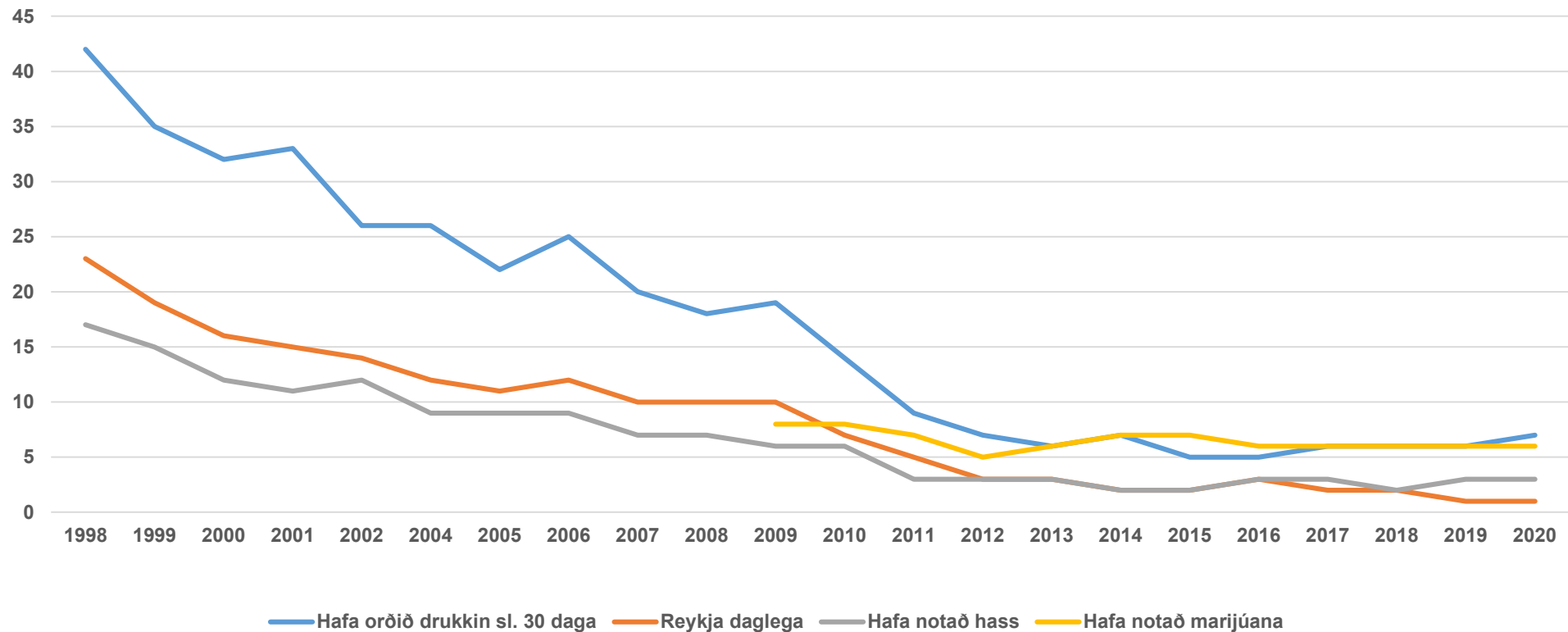



Þróun kynbundins launamunar hjá Reykjavíkurborg 1995-2020

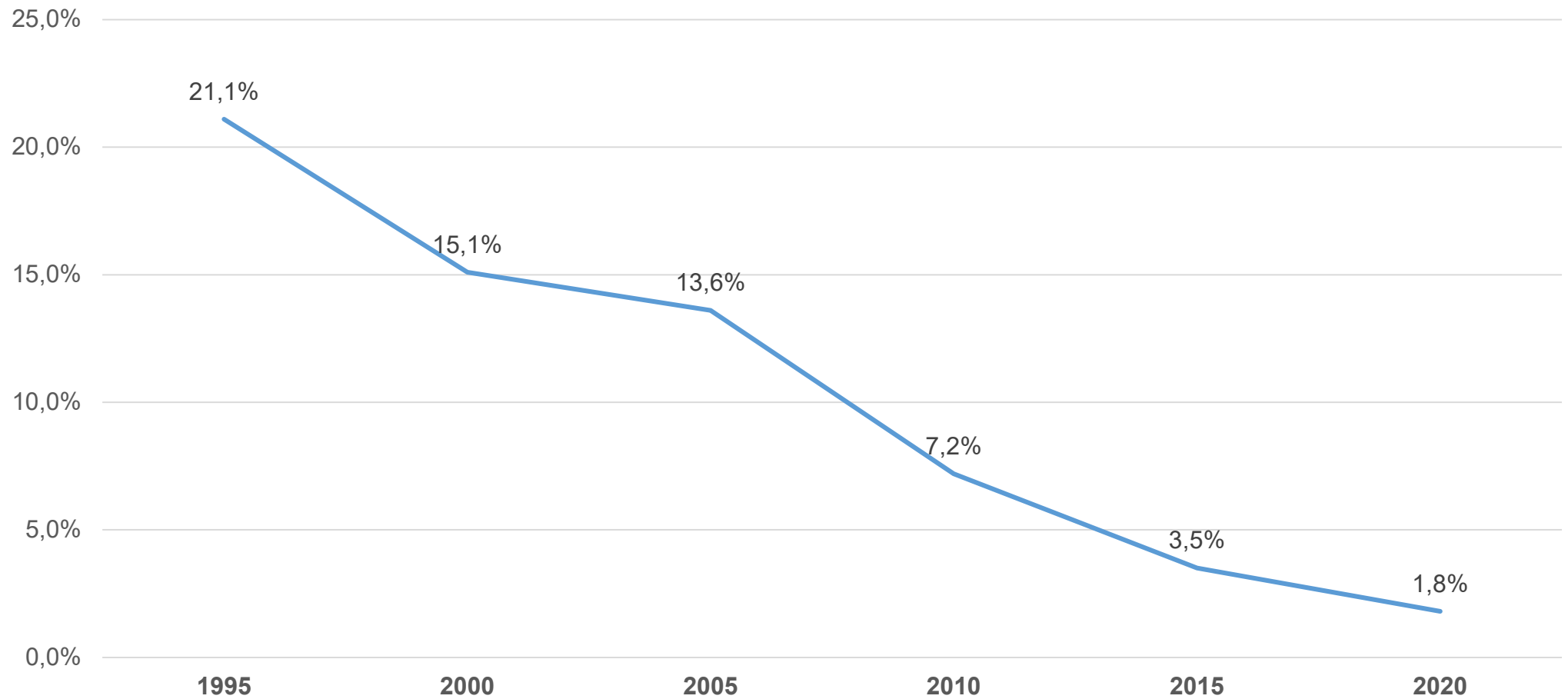



Atvinnuleysi október 2020 – september 2021

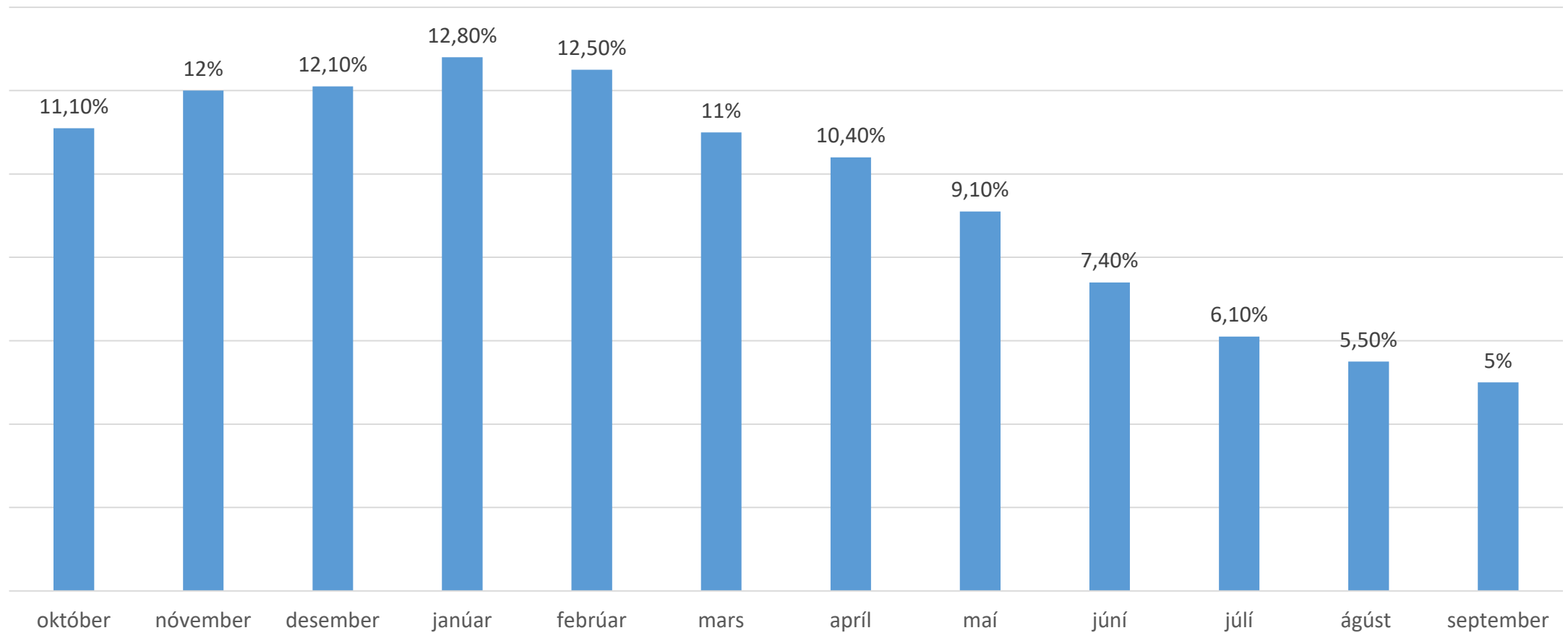



Gistinætur á hótélum í ágúst 2011-2021

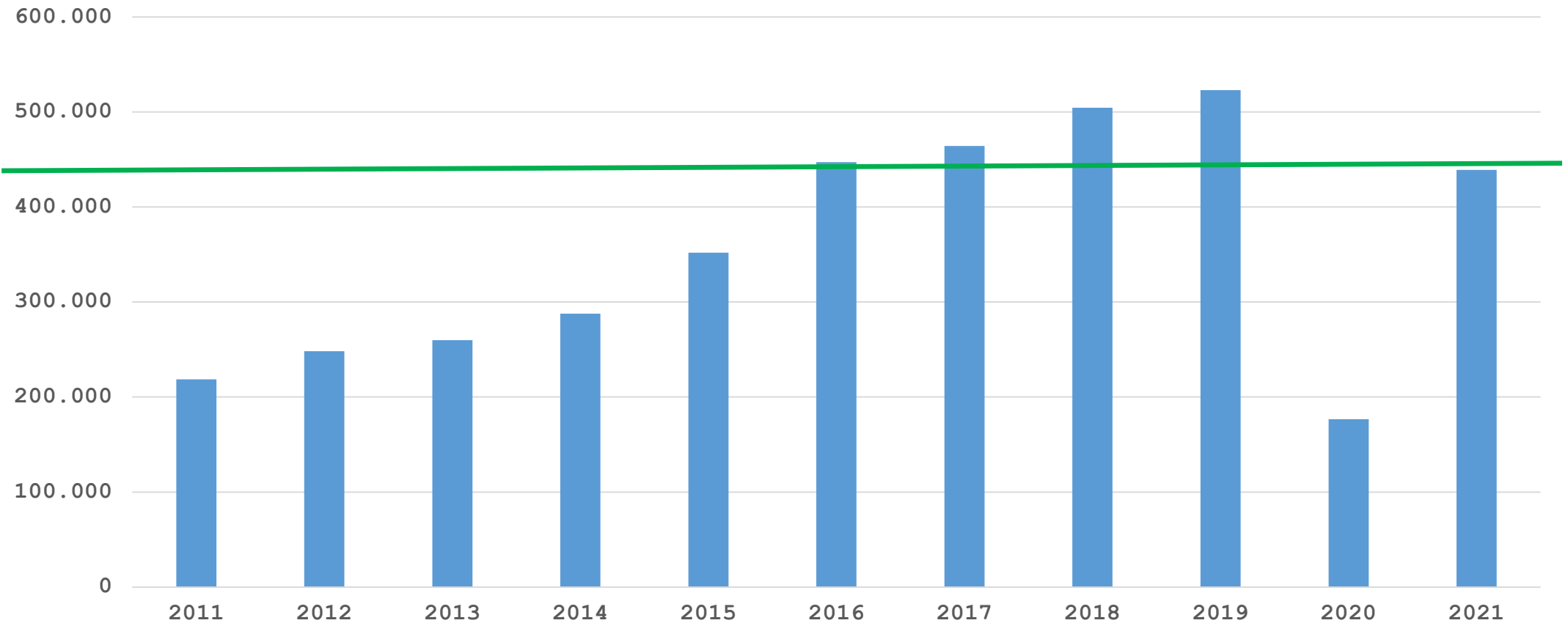



Gistinætur á hótélum í ágúst á höfuðborgarsvæðinu 2011-2021

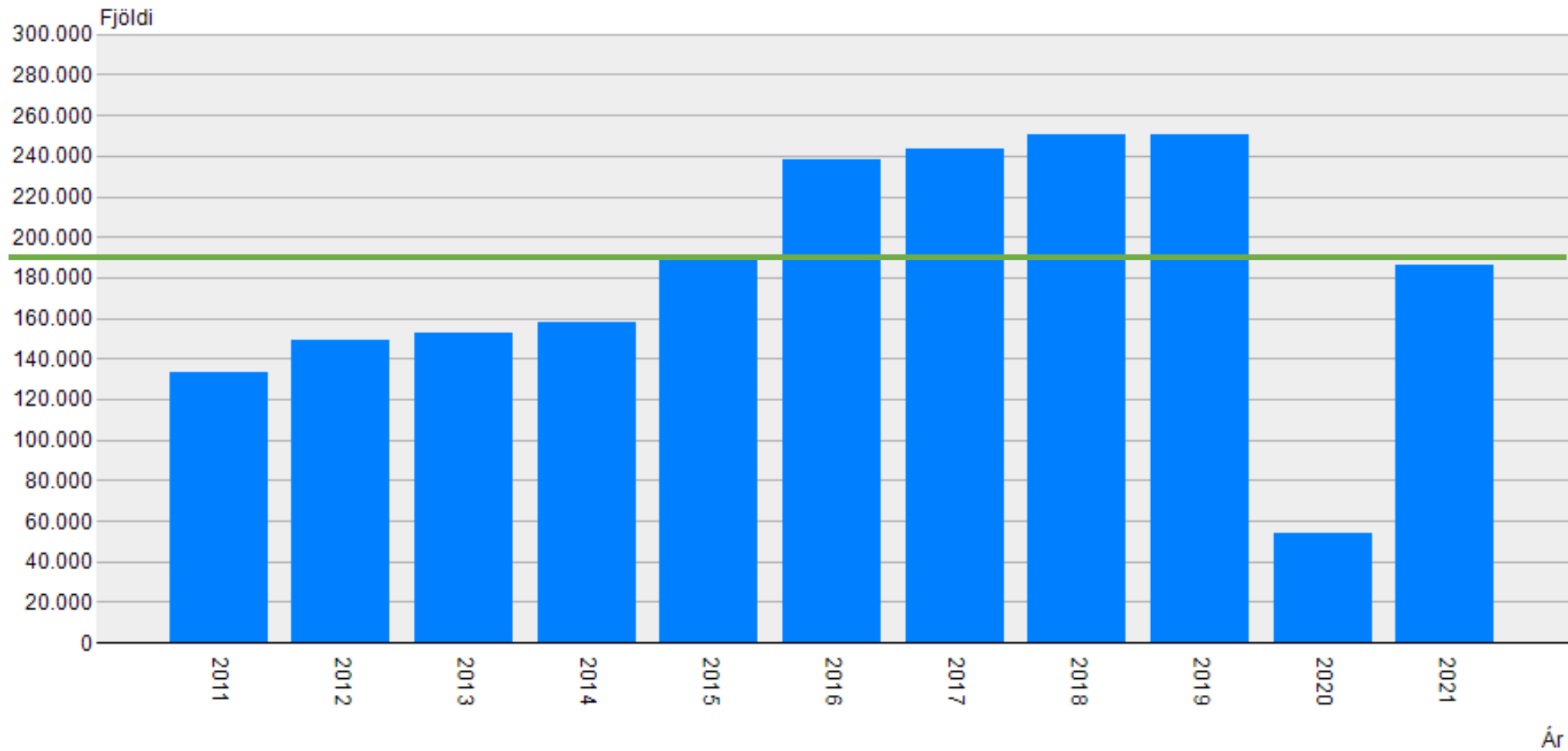



Fjöldi íbúa í Reykjavík 2008-2021

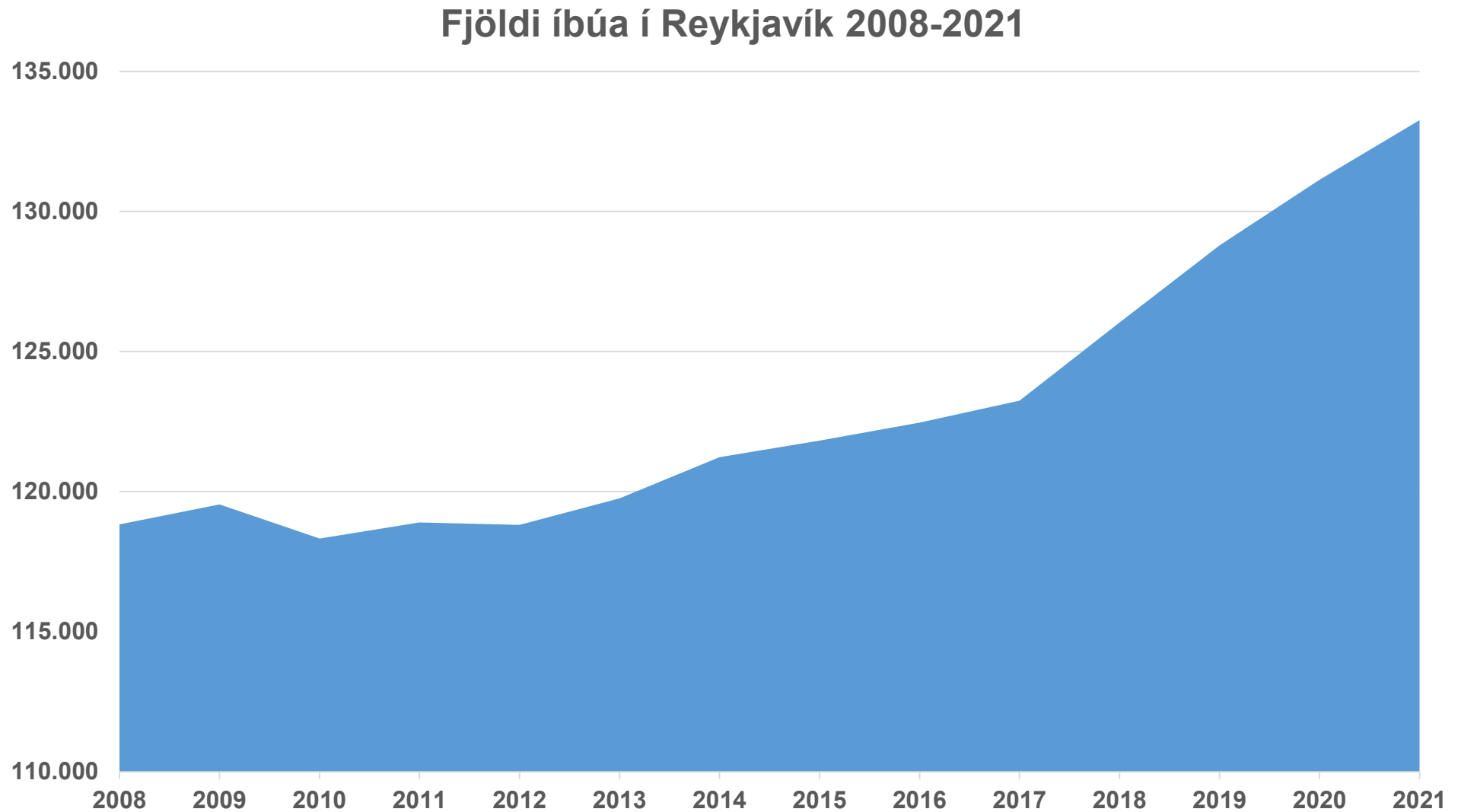

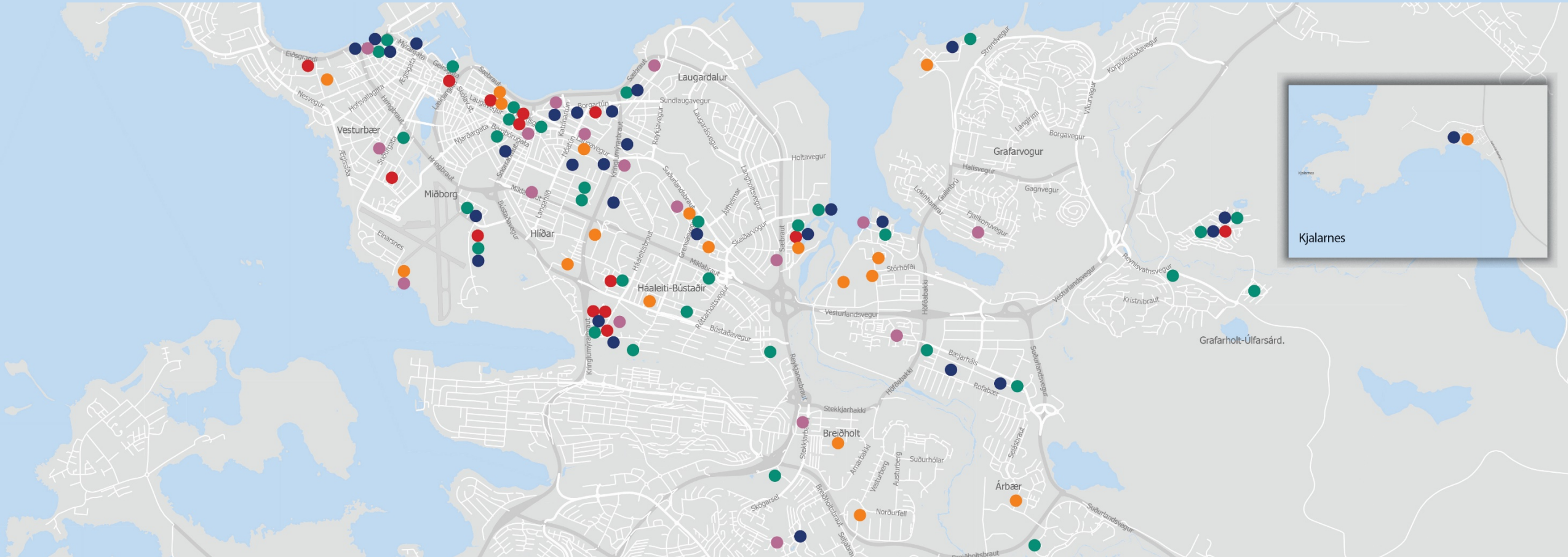

Uppbygging í Reykjavík



Græna planið



Vaxandi borg

1. Aðgerðir í fjármálum
2. Græn íbúðauppbygging
3. Grænar samgöngur
4. Grænir þekkingarkjarnar
5. Stafræn umbreyting



Græna borgin

6. Loftslagsaðgerðir
7. Græn svæði
8. Aðlögun að loftslagsbreytingum
9. Útivist og matvæli



Borg fyrir fólk

10. Lýðheilsa
11. Menntun og menning
12. Samfélag fyrir alla



Fjárfesting til framtíðar

- Græna planið er langtímaáætlun um fjármál og fjárfestingu Reykjavíkurborgar
- Græna planið er framtíðarsýn um blómstrandi og kolefnishlutlaust borgarsamfélag þar sem allir geta fundið sér tilgang og hlutverk byggt á hugmyndafræði sjálfbærni
- Græna planið er *sóknaráætlun Reykjavíkurborgar* sem dregur saman á einn stað helstu lykilverkefni og fjárfestingar í borginni á komandi 10 árum.
- Græna planið varpar ljósi á þrjár víddir sjálfbærni: umhverfislega, samfélagslega og efnahagslega.



Borgarlínan





Innleiðing á sérsöfnun lífræns eldhúsúrangs í Reykjavík



Innleiðing á sérsöfnun lífræns eldhúsúrangs í Reykjavík

- Innleiðing er hafin í Grafarvogi, Grafarholti, Úlfarsárdal, Árbæ, Norðlingaholti. Áður voru í gangi tilraunaverkefni á Kjalarnesi og í Hamrahverfi.
- Frekari innleiðing í austurhluta fyrir árslok 2021. Markmiðið að bjóða öllum hverfum upp á brúna tunnu vorið 2022. Hæg að panta tunnu á ekkirusl.is.
- Öll heimili fá flokkunarkörfu og rúllu af maíspokum þegar brún tunna er afhent.
- Þjónustan er valkvæð til að byrja með. Skylda frá 2023 skv. samþykktum breytingum á lögum um meðhöndlun úrgangs.



HÁALEITI-BÚSTAÐIR

Myndir Ragnar Th.



Hverfi innan borgarhlutans



Mýrar og Múlar

Gerði

Leiti

Kringla

Fossvogur

Mýrar og Múlar

Kringla

Leiti

Gerði

Fossvogur

Borgarvefsjá



Fólk og heimili í Háaleiti og Bústöðum

- Í hverfinu eru 15.692 íbúar
- Alls eru 6.607 íbúðir



Aldursskipting í hverfinu

Hlutfall aldurshópa í Háaleiti og Bústaðahverfi, samanborið við Reykjavík í heild

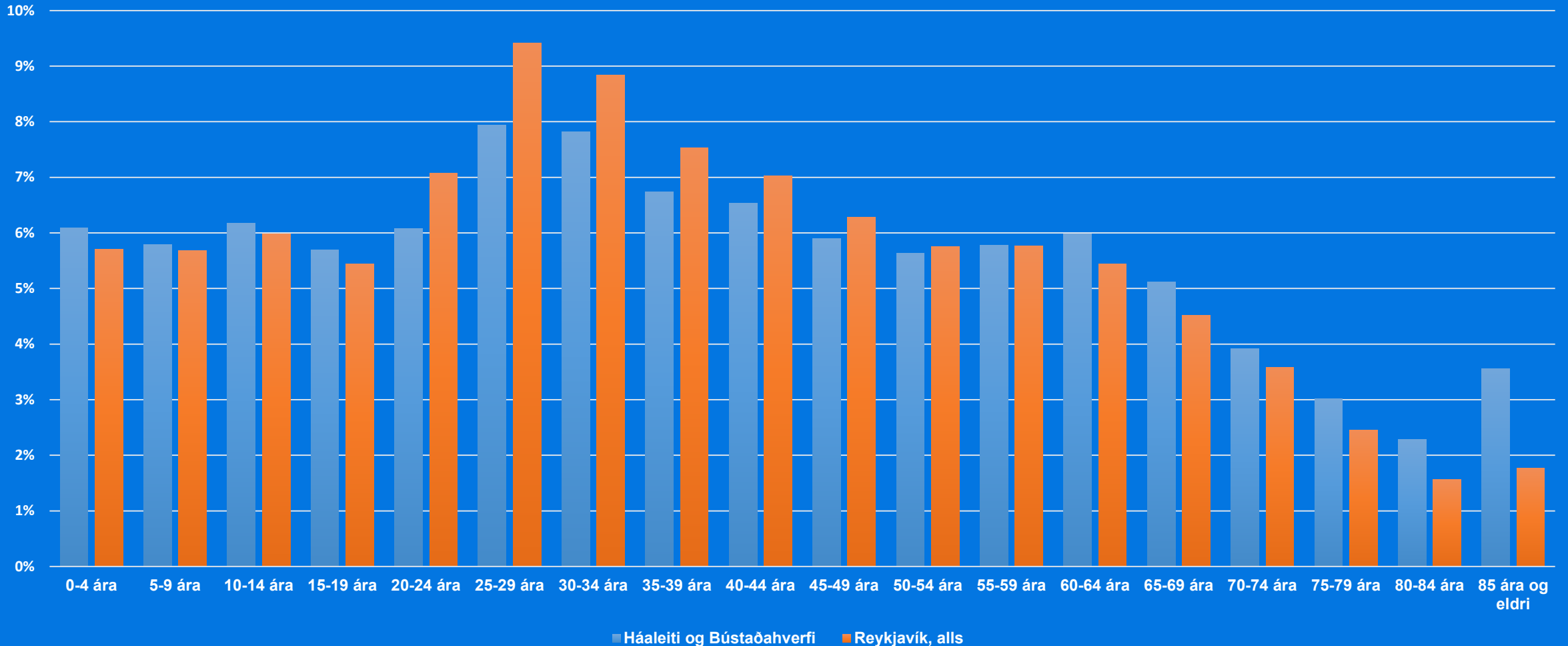



Háaleiti og Bústaðir í tölum

- **Hverfið er 4,5 km²**
Byggt land er 3,75 km²
- **27 opin leiksvæði**
alls 26.919 m²
- **101 km af göngu- og hjólastígum**
með bundnu slitlagi - auk gangstétta
- **139 bekkir og 116 ruslastampar**



SKÓLA OG FRÍSTUNDASTARF





Útivist og útikennsla í hávegum

- **Í Bústöðum-Háaleiti fer fram fjölþætt skóla- og frístundastarf þar af í einum stórum safnskóla fyrir unglinga**
- **Útikennsla og umhverfismennt skipar veigamikinn sess á báðum skólastigum, svo og þróunarstarf af ýmsum toga**
- **Leikskólarnir eru í góðu samstarfi sín á milli, við grunnskólana og aðrar stofnanir í hverfinu**
- **Flestar kannanir sýna góðan árangur barna og ánægju foreldra með fagstarfið**



Leikskólar – inni er gott úti er best

Átta leikskólar í hverfinu þar sem dvelja **622** börn

- Austurborg (4 deildir, **97** börn) - Reggio Emilia
Könnunaraðferðin Börn virk í mótun og mati á starfinu
- Álftaborg (4 deildir, **82** börn) – unnið með dyggðir og mikið samstarf við bókasafn og Fram
- Furuskógur (6 deildir, **111** börn) - sköpun, útinám og lífsleikni
- Garðaborg (2 deildir, **47** börn) – Grænfáni, ljóðagerð, Barnasáttmáli Sp.
- Kvistaborg (4 deildir, **55** börn) – Grænfáni, verðlaun LÁN verkefnið
Listrænt ákall til náttúrunnar
- Jörfi (5 deildir, **88** börn) – tilfinningatjáning, vinátta, listir og könnunarleikur
- Múlaborg (4 deildir, **80** börn) – sérhæfður í þjónustu við fjölfötluð börn
- Vinagerði (3 deildir, **62** börn) - skapandi starf, frjáls leikur, umhverfismennt

Skólarnir eru í góðu samstarfi sín á milli, við grunnskólana og aðrar stofnanir í hverfinu

96% foreldra leikskólabarna í hverfinu telja að barninu þeirra líði vel í skólanum





Grunnskólar – 1.733 nemendur

- Álftamýrarskóli - 419 nemendur
- Breiðagerðisskóli – 386 nemendur
- Fossvogsskóli – 327 nemendur
- Hvassaleitisskóli – 189 nemendur
- Réttarholtsskóli – 412 nemendur

Nemendakönnun Skólapúlsins sýnir að krakkar í 6.-10. bekk eru yfir meðaltali í virkni, þrautseigju í námi og trú á eigin vinnubrögð og námsgetu

87% foreldra telja barninu líða vel í skólanum

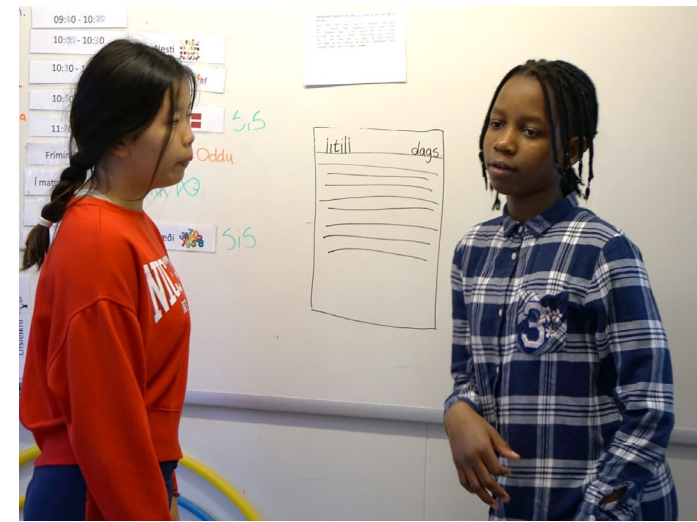



Álfamýrarskóli

Nemandinn í öndvegi

- Áhersla á einstaklingsmiðað nám með sveigjanlegum náms- og kennsluháttum
- Áhersla á gott samstarf við foreldra en það er lykillinn að farsælu skólastarfi og velgengni nemenda
- Birta er stoðdeild fyrir **26** börn hælisleitenda sem hafa flest hver ekki fengið samfellda skólagöngu, stunda nám 3. – 10. bekk.

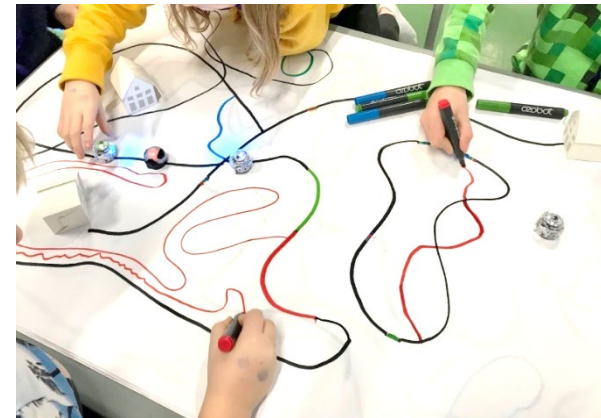



Breiðagerðisskóli

Fjölbreytt og sveigjanlegt nám



- **Nýleg list- og verkgreinaaðstaða eykur möguleika skólans á sveigjanleika í skólastarfi**
- **Miklar framkvæmdir hafa verið við skólann og skólalóðina á undanförunum árum, endurbætur hafa verið gerðar á húsnæði, lóðin endurnýjuð og byggt við skólann**
- **Skólahljómsveit Austurbæjar hefur aðstöðu í skólanum til kennslu og æfinga og skólinn er mikið notaður undir félagsstarf og íþróttæfingar**



Fossvogsskóli

Vænn og grænn



- Skólinn er framarlega á sviði umhverfismála og hefur margoft fengið viðurkenningu fyrir framúrskarandi umhverfisstarf og fræðslu
- Fékk Grænfánann í tíunda sinn á dögnum um leið og haldið var upp á fimmtugsafmæli skólans
- Hjólreiðar eru í hávegum svo og endurvinnsla og útivist
- Skólinn starfar nú á tveimur stöðum
 1. – 4. bekkur í lausum kennslustofum í Fossvoginum
 5. – 7. bekkur í Korpuskóla í Staðarhverfi
- Unnið er að því að allt skólastarf fari fram í Fossvoginum haustið 2022
- Frístundaheimilið Neðstaland býr við afar erfiðar aðstæður en gott samstarf er við íþróttafélagið Víking og er hluti af starfi frístundaheimilisins þar



Hvassaleitisskóli

Stækkar á gömlum grunni

- Háaleitisskóla var skipt upp í tvær sjálfstæðar einingar haustið 2020, Álftamýrarskóla og Hvassaleitisskóla
- Hvassaleitisskóli er skóli á gömlum grunni með **189** nemendur í 1. – 7. bekk
- Í Hvassaleitisskóla er Miðja máls og læsis og tungumálaverið sem áður var í Laugalækjarskóla
- Nemendur sem útskrifast úr 7. bekk í Hvassaleitisskóla eiga nú skólavist í Réttarholtsskóla í 8. - 10. bekk
- Stækkandi skóli nærri RÚV- reitnum





Réttarholtsskóli rokkar

- Safnskóli á unglíngastigi með fjölbreytt framboð á námshópum og valgreinum
- Líflegt félags- og tómstundastarf í félagsmiðstöðinni Bústöðum
- Skólinn hefur verið í fararbroddi í heimspekimennt og leiðandi í umræðu um námsmat og útskrift úr 10. bekk í samræmi við nýja aðalnámskrá
- Haustið 2021 tók til starfa sérdeild fyrir nemendur með einhverfu sem hafa stundað nám í Hvassaleitisskóla
- Vegna fyrirhugaðar fjölgunar nemenda eru í undirbúningi viðhalds- og viðbyggingarframkvæmdir m.a. til að koma fyrir húsnæði félagsmiðstöðvarinnar Bústaða





Frístundastarfið – Kringlumýri

- Fagmennska – Vellíðan – Fjölbreytileiki
- **17** starfsstaðir, **415** starfsmenn.
- **1.093** börn á frístundaheimilum
- **2.406** börnum á aldrinum 10-16 ára í félagsmiðstöð
- Þekkingarmiðstöð um frítíma fatlaðra barna og unglunga.





Frístundaheimili

- Neðstaland v. Fossvogsskóla **119** börn
 - Sólbúarv. Breiðagerðisskóla **173** börn
 - Krakkakot v. Hvassaleitisskóla **88** börn
 - Álftabær Álftamýrarskóla **119** börn
 - Gulahlíð v. Klettaskóla **45** börn
-
- **93%** foreldra telja barninu líða vel í frístundastarfinu





Félagsmiðstöðvar

- Bústaðir – (Réttarholtsskóli, Fossvogsskóli og Breiðagerðisskóli) **53%** unglunga taka að jafnaði þátt í starfinu
- Tónabær – (Hvassaleitisskóli og Álftamýrarskóli) **74%** unglunga taka að jafnaði þátt í starfinu
- Askja – yngri og eldri börn





Ungmennaráðin breyta borginni

- **Tillaga Sögu Maríu Sæþórsdóttur fulltrúa í ungmennaráði Laugardals, Háaleitis og Bústaða um fríar tíðavörur í alla grunnskóla og félagsmiðstöðvar er komin til framkvæmda**
- **Tillaga fulltrúa í ungmennaráði Laugardals, Háaleitis og Bústaða um bætt hjólastólaaðgengi í grunnskólum og félagsmiðstöðvum er í ferli í skipulags – og samgönguráði**





LÁTUM
DRAUMANA
RÆTAST

MENNTASTEFNA
REYKJAVÍKURBORGAR
— TIL 2030 —



Innleiðing menntastefnu 2021-2024

- Aðgerðaráætlun til fyrstu þriggja áranna rennur út 2021
- Menntastefnumót var í maí sem var uppskeruhátíð innleiðingar fyrstu þriggja áranna
- Framtíðarhópur stofnaður í janúar 2021
- **60** þátttakendur úr hópi haghafa hafa tekið þátt í vinnusmiðjum og unnið að móttöku aðgerðaráætlunar til næstu þriggja ára
- Hlutverk; skoða hvað hefur gengið vel í innleiðingu menntastefnu 2018-2021 og móta aðgerðaráætlun 2021-2024
- Drög að aðgerðaráætlun liggja fyrir og hafa verið lögð fram til umsagnar
- **10** aðgerðir sem allar byggja á menntastefnunni og lúta að: umhverfi og loftslagsmálum, stafrænni vegferð, heilbrigði og vellíðan, menntun fyrir öll börn, menningarlegur margbreytileiki, læsi í víðu samhengi, nýsköpun og framsækni, valdefling og lýðræði, fagmennska og starfsþróun, húsnæði og búnaður



Tölva á sérhvern unglíng

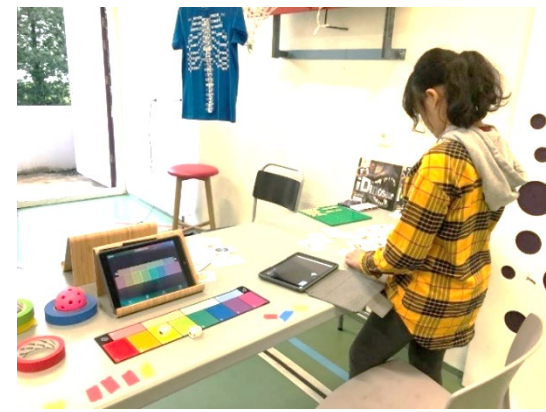

- Tveggja ára átak er hafið til að hraða innleiðingu stafrænnar tækni í skóla- og frístundastarfi borgarinnar
Það byggir á menntastefnu borgarinnar - Látum draumana rætast og á grunni Græna plansins með aukinni notkun upplýsingatækni í þjónustu borgarinnar
- Vel á **800** milljónum króna verður varið til kaupa á búnaði fyrir skólana þannig að sérhver nemandi hafi greiðan aðgang að sínu námstæki
- Á næstu misserum bætast við ríflega sjö þúsund námstæki
- **4.000** tölvur á næstu vikum sem fara beint inn á unglíngastigið
- Öflugum Búnaðarbanka verður komið upp með margvíslegum tæknilíboðum sem styðja við skapandi og framsækna notkun
- Samhliða stórauknum kaupum á búnaði fyrir starfsfólk og nemendur verður byggð upp ráðgjöf og starfsþróun með auknu framboði fyrir starfsfólk á margvíslegri símenntun og fræðslu



Brúum bilið – leikskóli frá 12 mánaða aldri

- Öll 12 mánaða börn og eldri fá boð um leikskólapláss á næstu árum. Plássum fjölgar um a.m.k. **1400** í endurskoðaðri áætlun sem verið er að leggja lokahönd á og verður kynnt í næsta mánuði
- A.m.k. **10-12** nýir leikskólar, **6** viðbyggingar, **6** nýjar leikskóladeildir, **43** ungbarnadeildir, fjölgun hjá sjálfstætt reknum leikskólum
- A.m.k. **5** nýir leikskólar opna fram til ársloka 2022
- Meiri áhersla á verkefni sem skila mikilli fjölgun plássá
- Nýting eldra húsnæðis í anda Græna plansins
- Sérstök áhersla á fjölgun plássá næsta árið ekki síst miðsvæðis í borginni þar sem þörfin er hvað mest





ÞJÓNUSTA OG MENNING



ÞJÓNUSTUMÍÐSTÖÐ
Laugardals og Háaleitis





Þjónustumiðstöð Laugardals og Háaleitis

- **Aðgengileg sérfræðipjónusta fyrir íbúa**
- **Markviss þjónusta með samþættingu verkefna og náinni samvinnu ólíkra fagstétta**
- **Efling á félagsauð í hverfunum með auknu samstarfi**
Við íbúa, frjáls félagasamtök, grasrótarstarfsemi og aðra starfsemi í hverfunum
- **Fjöldi starfsmanna í hverfinu er 680**



Þjónusta veitt frá Efstaleiti

- **Félagsleg ráðgjöf**
- **Sérfræðiráðgjöf**
Við skóla og leikskóla
- **Stuðningsþjónusta**
- **Öldrunarþjónusta**
- **Heimaþjónusta**





Starfseiningar þjónustumiðstöðvarinnar

- 3 þjónustuíbúðakjarnar fyrir aldraða
- 19 heimili fyrir fatlað fólk
- Félagsstarf á 5 stöðum
- 2 þjónustukjarnar fyrir fatlað fólk
- Heimaþjónusta veitt frá 6 stöðum





Teymi sem sinna allri borginni

Þrjú teymi eru starfandi í PLH sem vinna þvert á borgina:

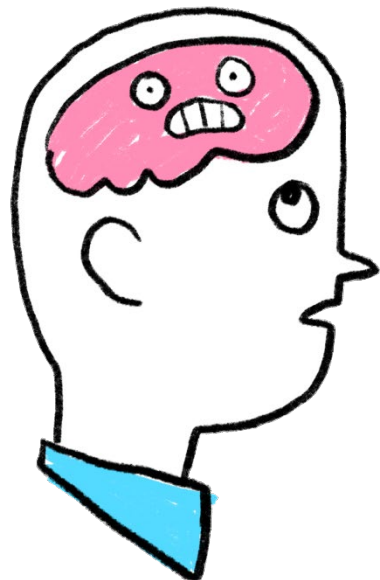

- **Vettvangsgeðteymi**
- **Fíkniteymi**
- **Viðbragðsteymi heimaþjónustu**



Sléttan lífsgæðakjarni

Sléttan er lífsgæðakjarni fyrir eldra fólk sem var opnaður í mars 2020

- Á Sléttunni er hjúkrunarheimili, leiguíbúðir fyrir eldra fólk, dagdvöl og félagsmiðstöð
- Farsælt samstarf Reykjavíkurborgar og Hrafnistu
- Fjölbreytt félagsstarf og matarþjónusta
Veitt samkvæmt samningi við velferðarsvið
- Félagstarfið afar vel sótt af íbúum hússins og fólki úr hverfinu
- Mikil og góð samlegðaráhrif milli ólíkrar starfsemi í húsinu



Borgarbókasafnið í Kringlunni

- Sjálfsgreiðsluvélar í Kringlusafni
- Vinsælasta safnið





ÍÞRÓTTIR Í HVERFINU



Víkingur



VIKINGUR
Staður 1928



Vikingur





Mynd: Hulda Margrét





Fram flytur alfarið næsta sumar í Úlfarsárdal





Fram flytur alfarið næsta sumar í Úlfarsárdal





ÞRÓUN OG UPPBYGGING









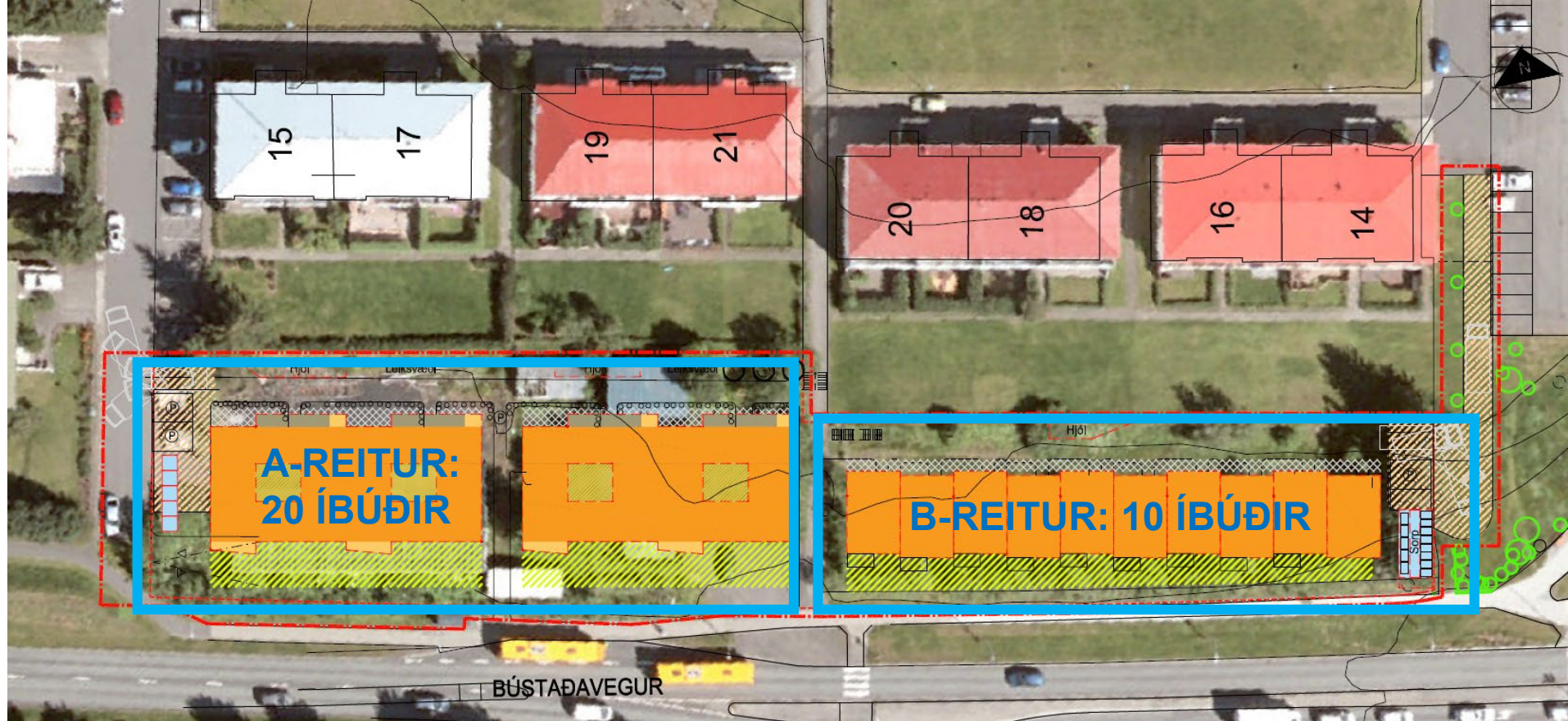

Yfirlit yfir heimildir

Skv. deiliskipulagstillögu samþ. í borgarstjórn 2. febrúar 2021

Fjöldi íbúða: Heimild fyrir allt að 30 íbúðum (20 á A-reit og 10 á B-reit)

Bílastæðakrafa: 0,75-1 bílastæði/íbúð

Bílakjallari undir A-reit og hluta B-reits. Aðkoma frá Furugerði

Bílastæði á yfirborði: Hreyfihamlaðrastæði og möguleiki á gestastæðum, bæði við Furugerði og Espigerði

Úrgangslausnir: Djúpgámar á A-reit og sorpgerði á B-reit (leiðbeinandi staðsetning)



Sundlaug í Fossvogi

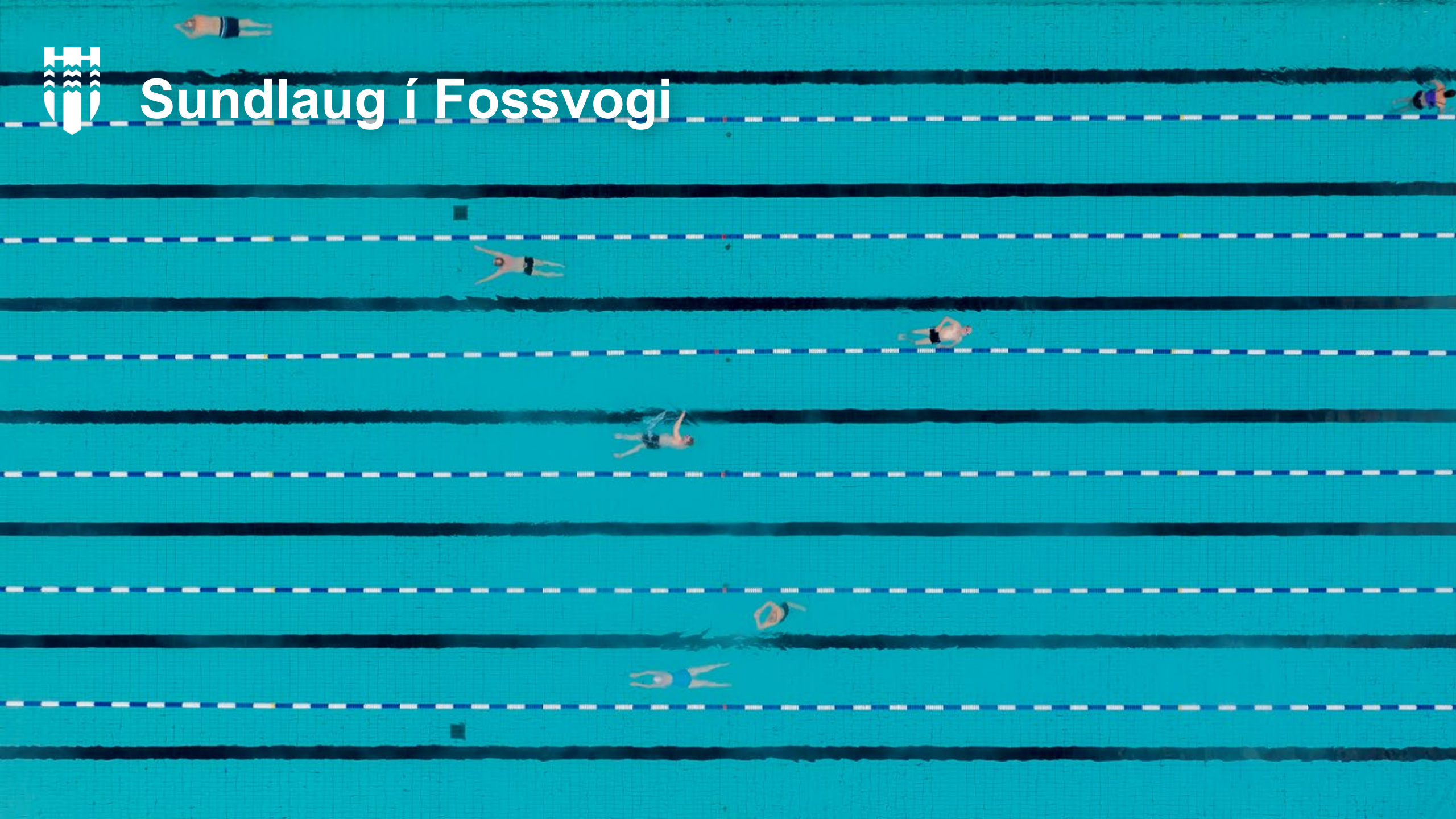



Fækkun bensínstöðva



Fyrir



Eftir



HVERFISSKIPULAGIÐ

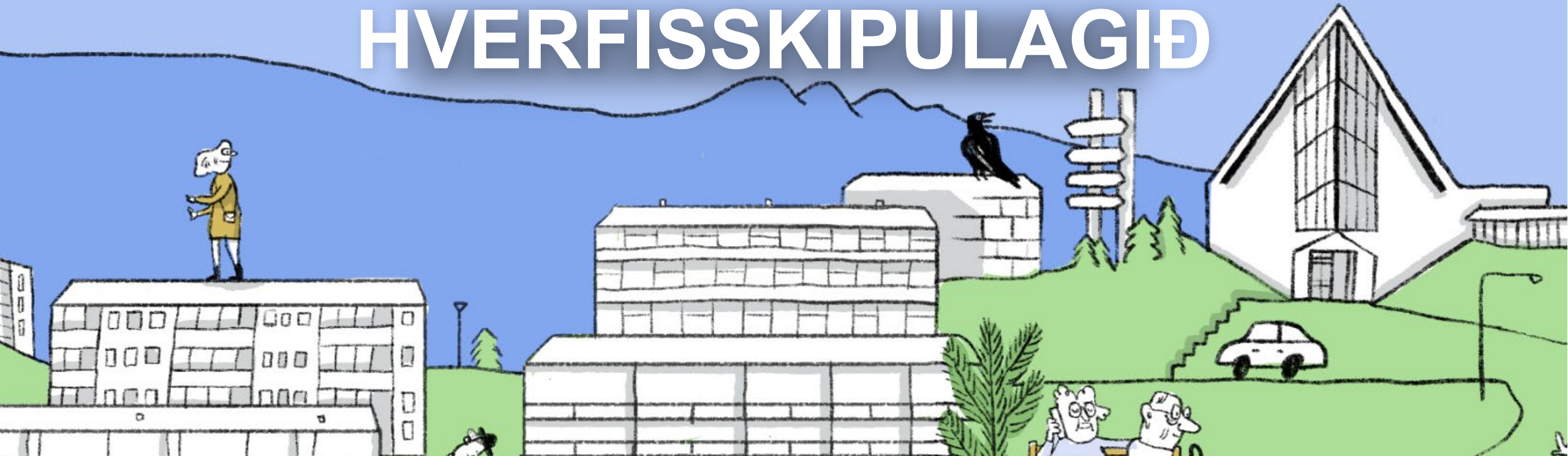

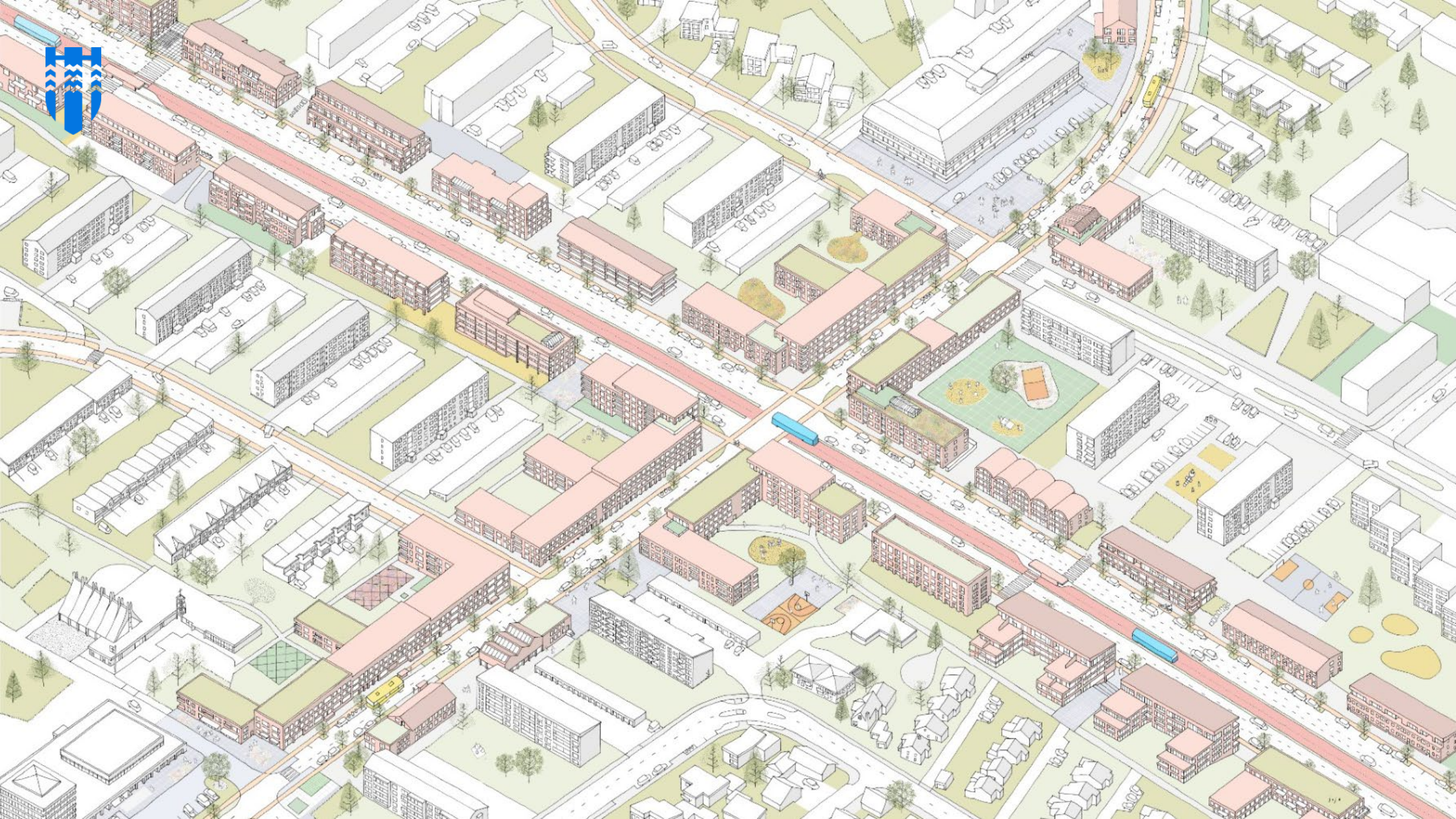

Hitaveitustokkurinn

Í vinnutillögum hverfisSKIPulags Háaleitis-Bústaða er lagt til að hefja gamla hitaveitustokkurinn til vegs og virðingar á ný sem hryggjarstykki Bústaðahverfisins og kennileiti sem styrki bæði staðaranda og bæti hverfisvitund



Hitaveitustokkurinn

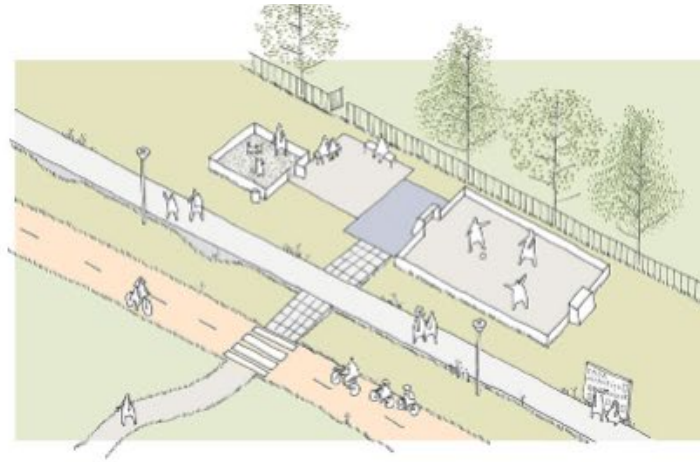
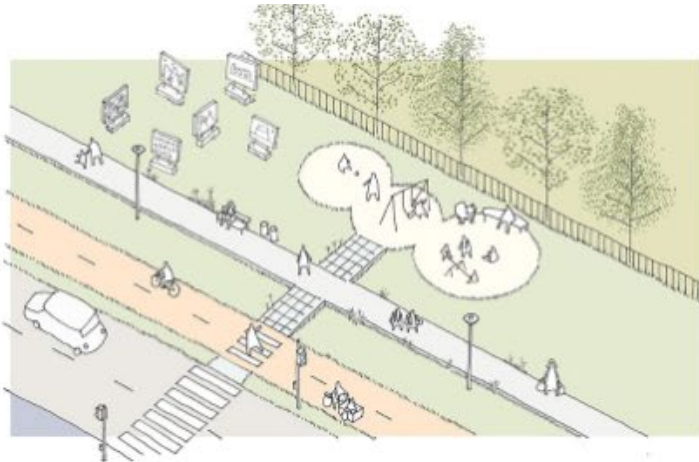



Fossvogsskóli

Framkvæmdir





Fossvogsskóli

Framkvæmdir

Allar þrjár byggingar skólans, Vesturland, Austurland og Meginland verða gerðar upp með tilliti til nútíma krafna í skólastarfi og byggingartækni

- Endurhönnun og endurnýjun loftræstikerfis
- Endurnýjun á rafmagnskerfi og pípulögnum
- Endurnýjun á öllum gluggum
- Ný utanhússklæðning á Vesturlandi, Austurlandi og Meginlandi
- Endurhönnun og endurbygging innanhúss í Meginlandi



Skólastarf og tímasetningar

Í vetur (2021-2022) fer skólastarf fram á tveimur stöðum:

- Börn í 1. - 4. bekk stunda nám í einingahúsum á lóð Fossvogsskóla og börn í 5. - 7. bekk stunda nám í Korpuskóla

Frá hausti 2022 verður allt skólastarf í Fossvogsskóla:

- Austurland og Vesturland verða tilbúin til kennslu og einnig verða notuð einingahús á lóð skólans
- **Framkvæmdum við Meginland á að ljúka haustið 2023**



Fossvogsskóli

Undirbúningur og hönnun

- **Fagteymið er Verkís, Efla og USK**
- **Með teyminu starfar Björn Marteinnsson arkitekt og verkfræðingur**
- **Teymið gerir tillögur um framkvæmdir vegna innivistar á grundvelli skýrslu Eflu og fyrri framkvæmda**
- **Arkitekt er Helga Gunnarsdóttir**
- **Verkfræðiráðgjafi með arkitekt er VSÓ Ráðgjöf**
- **Sérfræðiráðgjafi vegna innivistar er Efla verkfræðistofa**
- **Framkvæmdaráðgjafi er Efla verkfræðistofa og Verkís**
- **Aðrir**



Fossvogsskóli

Hvað verður gert?

- **Einangrun innan á útveggjum verður fjarlægð**
- **Húsið einangrað að utan og klætt að utan með áklæðningu**
- **Endurnýjun glugga og útihurða**
- **Lokið verður við endurnýjun á þökum**
- **Innveggir fjarlægðir og endurbyggðir m.a. samræmi við nýjar eldvarnarkröfur**
- **Loftræsing allra húsa yfirfarin og virkni breytt m.t.t. bættrar innivistar**
- **Raflagnir og pípulagnir endurnýjaðar eftir þörfum**
- **Loftaefni endurnýjuð efti**



Fossvogsskóli verkáætlun



Fossvogsskóli Tímaáætlun	2021												2022																																							
	September			Október				Nóvember				Desember					Janúar			Febrúar			Mars			Apríl			Maí			Júní			Júlí			Ágúst														
	36	37	38	39	40	41	42	43	44	45	46	47	48	49	50	51	52	53	2	3	4	5	6	7	8	9	10	11	12	13	14	15	16	17	18	19	20	21	22	23	24	25	26	27	28	29	30	31	32	33	34	35
Austurland	[Grey background for all days]																																																			
<i>Þarfagreining</i>	[Blue bar from Sep 36 to Sep 38]																																																			
<i>Aðal- og sérupprættir</i>	[Blue bar from Sep 37 to Dec 10]																																																			
<i>Endurbætur úti, minniháttar</i>	[Blue bar from Oct 23 to Feb 10]																																																			
<i>Hreinsun útveggja, steypusögun, loftklæðningar léttir innveggir o.fl.</i>	[Blue bar from Nov 10 to May 23]																																																			
<i>Uppbygging inni - loftræsing, lagnir</i>	[Blue bar from Dec 10 to May 23]																																																			
Vesturland	[Grey background for all days]																																																			
<i>Þarfagreining</i>	[Green bar from Sep 36 to Oct 10]																																																			
<i>Aðal- og sérupprættir</i>	[Green bar from Sep 36 to Feb 10]																																																			
<i>Hönnun, hljóð, lýsing, bruni, loftræsing o.fl.</i>	[Green bar from Sep 36 to Dec 10]																																																			
<i>Endurbætur úti, gluggar og klæðning útboð</i>	[Green bar from Oct 23 to Jul 10]																																																			
<i>Endurbætur úti, gluggar klæðning framkvæmd</i>	[Green bar from Nov 10 to Jul 10]																																																			
<i>Hreinsun útveggja, niðurrif o.fl. innanhúss</i>	[Green bar from Sep 36 to Feb 10]																																																			
<i>Endurbætur á þaki</i>	[Green bar from Dec 10 to Mar 10]																																																			
<i>Endurbætur inni- útboð</i>	[Green bar from Dec 10 to Mar 10]																																																			
<i>Uppbygging inni- framkvæmd</i>	[Green bar from Jan 10 to Aug 10]																																																			



Fossvogsskóli

Fyrirkomulag á framkvæmdatíma





Fossvogsskóli

Tilhögun framkvæmda

- **Útboð á nýrri utanhússklæðningu, gluggum o.fl er áætlað á næstu vikum**
- **Útboð á stýriverktöku þar sem einn aðalverktaki sér um stjórnun vinnustaðar auk samræmingu og stýringu á vinnu undirverktaka**
- **Verkþættir s.s. pípulögn, raflagnir, loftræsing o.fl. eru boðnir út í sérstökum útboðum og verðfyrirspurnum**
- **Umsjónarmaður verkkaupa (NN) annast samskipti við aðalverktaka**
- **Faglegt eftirlit vegna innivis**



Réttarholtsskóli

Framkvæmdir

- **Unnið er við endurgerð C-álmú í tak við nútíma kröfur**
- **Gluggar nýlega endurnýjaðir**
- **Ný loft sem bætir hljóðvist og lýsingu**
- **Starfsfólk er ánægt og óskar eftir að endurbótum sé flýtt**



Hvassaleitisskóli

Framkvæmdir

- **Viðgerðir á þaki stjórnunarbyggingar standa yfir**
- **Endurnýjun suðurglugga fer brátt í útboð**
- **Hljóð- og ljósvist í kennslustofum mun batna þegar loft og ljós verða endurnýjuð**
Vinna hefst innan tíðar
- **Skrifstofa og kennarastofa færast þar sem bókasafn er nú**
Bókasafn færist á efri hæð
Betri tenging við þá sem koma í skólann



Breiðagerðisskóli

Framkvæmdir

- **Endurnýjun bað- og búningaæstöðu í sundlaug skólans stendur yfir**
- **Fyrirhugað að endurnýja sjálfa sundlaugina**
Endurbótum á búningaklefum er lokið
- **Unnið er að hönnun á nýrri móttöku skólans og bættu aðgengi frá leiksvæði**
- **Nýlega var aðstaða í bókasafni bætt**



Kvistaborg

Framkvæmdir

- **Þak verður endurnýjað og skoðað með að auka við lofthæðina í húsunum**
- **Hljóðvist bætt með nýju loftaefni**
- **Ljósvist verður bætt**
- **Loftræsting verður sett í allt húsið**
- **Gluggar endurnýjaðir**
- **Hiti settur í gólf**
Ný gólfefni
- **Allt húsnæðið málað**
- **Salerniskjarnar verða endurnýjaðir**



Kvistaborg

Framkvæmdir

- **Starfsemi Kvistaborgar verður í Safamýri 5 (áður Safamýrarskóli) fram að jólum þegar hún flyst aftur í Fossvoginn**

Unnið er að því að byggja færanlegar stofur sem verða fluttar í heilu lagi þegar tilbúnar



Álfamýrarskóli

Framkvæmdir

- **Endurbótum á hljóðvist í kaffistofu kennara og matsal er lokið**
- **Kennslueldhús verður endurnýjað í jólafríi skólans**



Úttektir á húsnæði

- **Unnið er að heildarúttekt úttekt á húsnæði skóla, leikskóla og frístundastarfs**



Leikskólalóðir

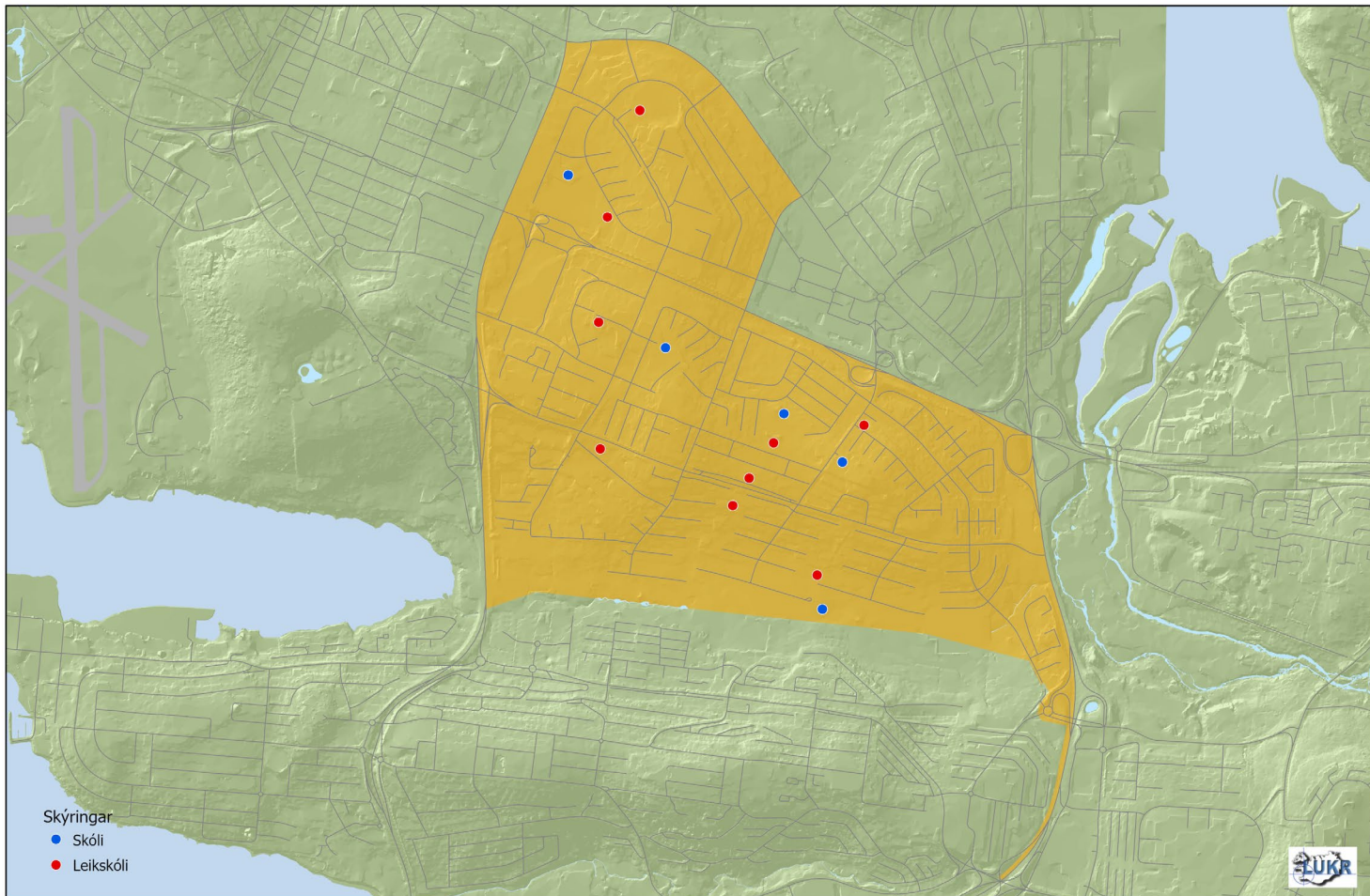

HÁLEITI – BÚSTAÐIR LEIKSKÓLALÓÐIR

ENDURGERÐ LÝKUR 2026

- Í hverfinu eru 9 leikskólalóðir.
- Endurgerð 6 leikskólalóða er lokið.

LEIKSKÓLI	LOKIÐ	ÁÆTLUN
Garðaborg	X	
Furuskógur / Furuborg	X	
Furuskógur / Skógarborg		2024-25
Austurborg		2025-26
Álftaborg		2023
Jörfi	X	
Vinagerði	X	
Kvistaborg	X	
Múlaborg	X	



Grunnskólalóðir

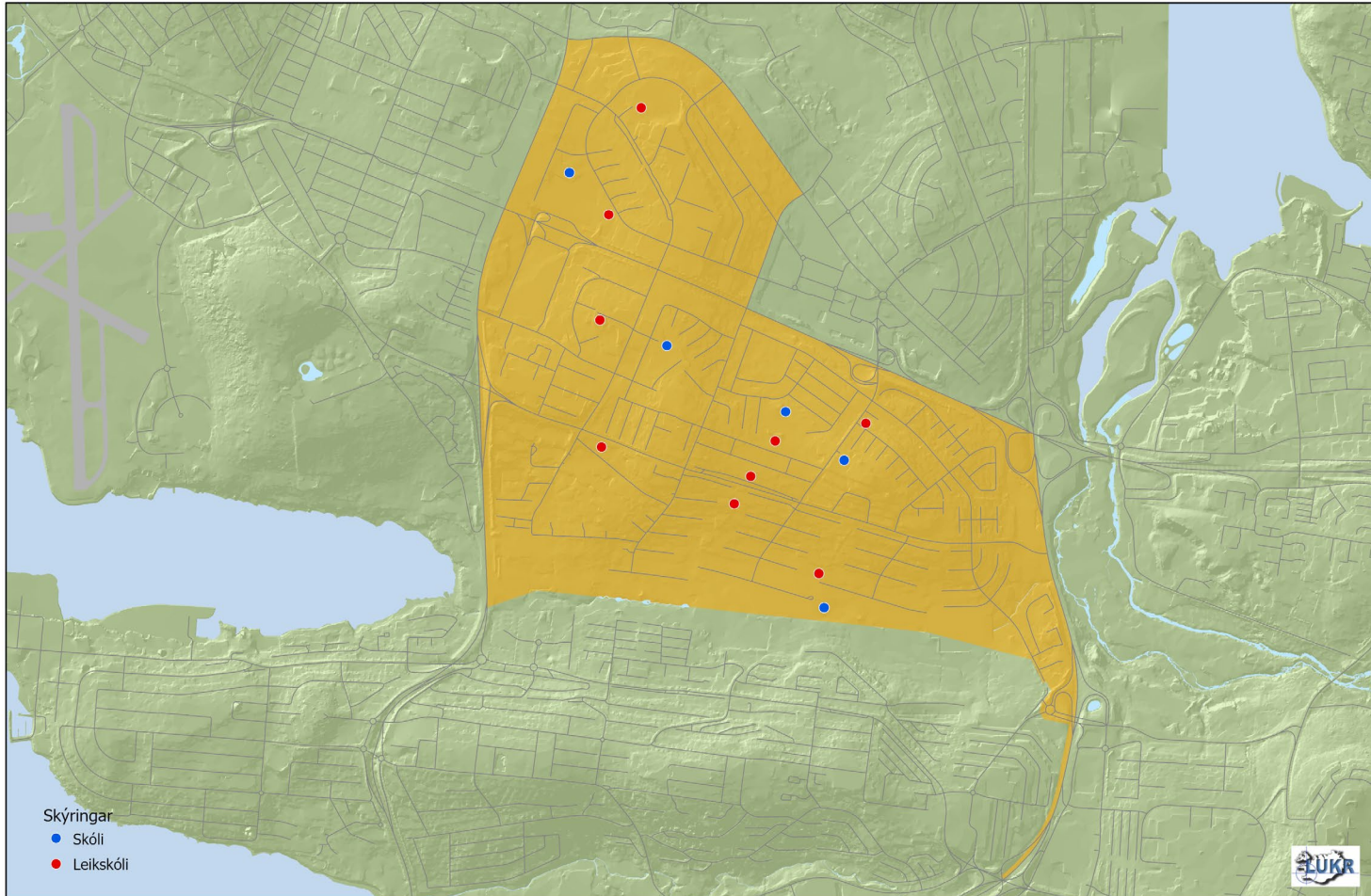

HÁLEITI – BÚSTAÐIR GRUNNSKÓLALÓÐIR

ENDURGERÐ LÝKUR 2023

- Í hverfinu eru 5 grunnskólar.
- Skólalóðir við Álftamýrarskóla, Breiðagerðisskóla, Fossvogsskóla og Réttarholtsskóla hafa verið endurgerðar.
- Lokaáfangi við endurgerð skólalóðar Hvassaleitisskóla er á áætlun 2023.



Átaksverk

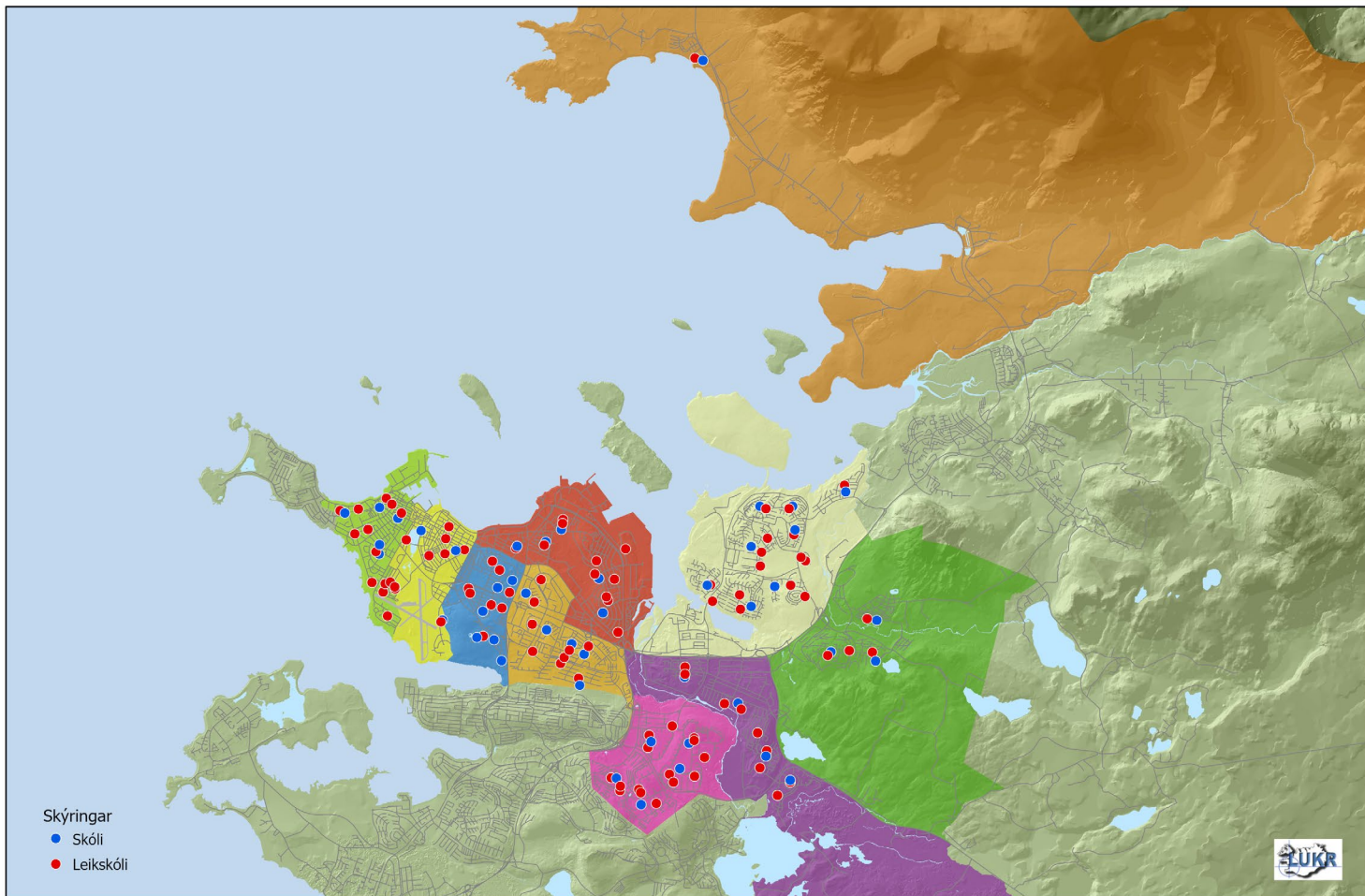

LEIK- OG GRUNNSKÓLALÓÐIR ÁTAKSVERK

VIÐHALDSVERKEFNI ERU ALLTAF Í GANGI

- Samhliða endurgerð leik- og grunnskólalóða er öðrum skólalóðum haldið við eins og fjárheimildir leyfa.
- Það er meðal annars gert með endurnýjun yfirborðefna og leiktækja á einstökum svæðum innan lóða.



Götur, stígar og þétting byggðar

- **Háaleitisbraut á móts við Hvassaleiti**
Umferðaröryggi, gangbraut o.fl
- **Hjólastígur meðfram hitaveitustokk við Álmgerði og Hæðargarð**
- **Bætt umferðaröryggi á mótum Sogavegs og Grundargerðis**
- **Stjörnugróf, umferðaröryggi bætt með upphækkun**





Götur, stígar og þétting byggðar

- **Bústaðavegur við Sprengisand**
Nýjar athafnalóðir
- **Bústaðavegur neðan byggðarenda, göngu- og hjólastígar**
Ásamt undirgöngum undir Bústaðaveg
- **Stjörnugróf, breytingar götu og gönguleiða vegna þéttingar byggðar**
- **Háaleitisbraut, Bústaðavegur-Fossvogsvegur**
Nýr hjólastígur





Götur, stígar og þétting byggðar

- **Kringlumýrabraut – Bústaðavegur**
Nýr hjólastígur yfir brú á Kringlumýrabraut ásamt hjólastíg í norð-vestur rampa
- **Þéttingareitur Furugerði/Espigerði**
- **Verið er að hanna tengingar frá Furugerði og Espigerði**
Útboð á næstu vikum.
Íbúar við Espigerði hafa óskað eftir upplýsingafundi



FURUGERÐI 23

AÐKOMA AÐ LÓÐ



UMHVERFIS- OG
SKIPULAGSSVIÐ

YFIRLITSMYND



GÖTUSÝN



LÝSING Á FRAMKVÆMD

AÐKOMA FRÁ ESPIGERÐI

- Um er að ræða gerð nýrrar **3,5m** breiðrar aðkomugötu að lóð Furugerðis 23 frá Espigerði
- Gert er ráð fyrir stoðvegg milli bílastæðis og eystri kants aðkomugötu
- Snjóbræðsla er í götu og götulýsing á stoðvegg
- Lækka þarf bæði vatnslögn og hitaveitulagnir í götustæði og leggja niðurföll í enda götu

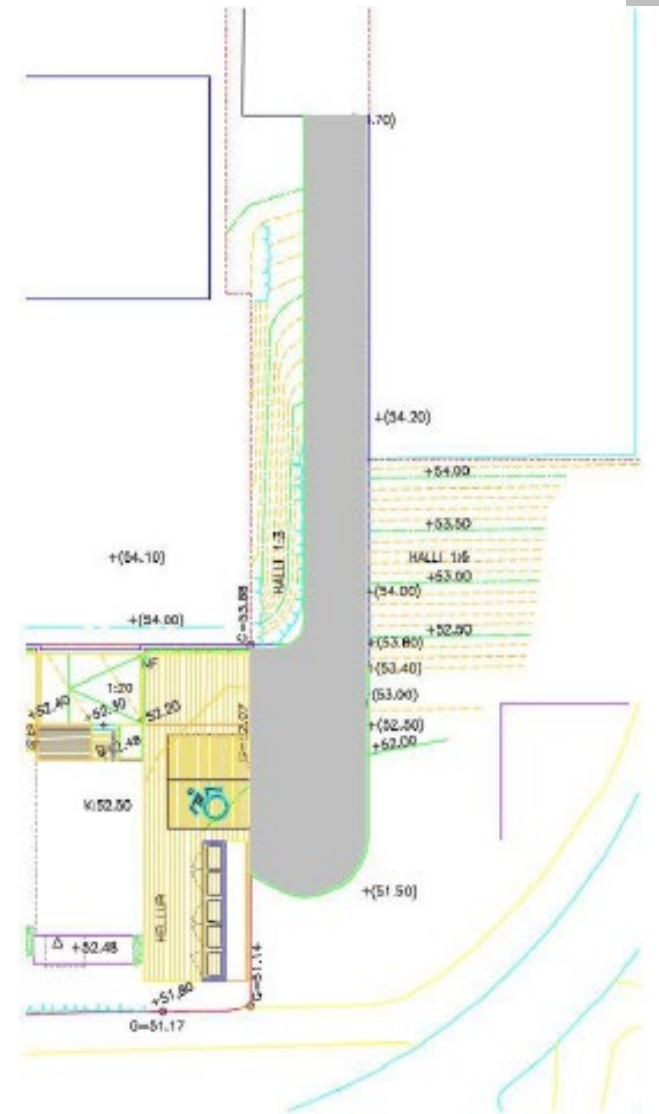

LÝSING Á FRAMKVÆMD

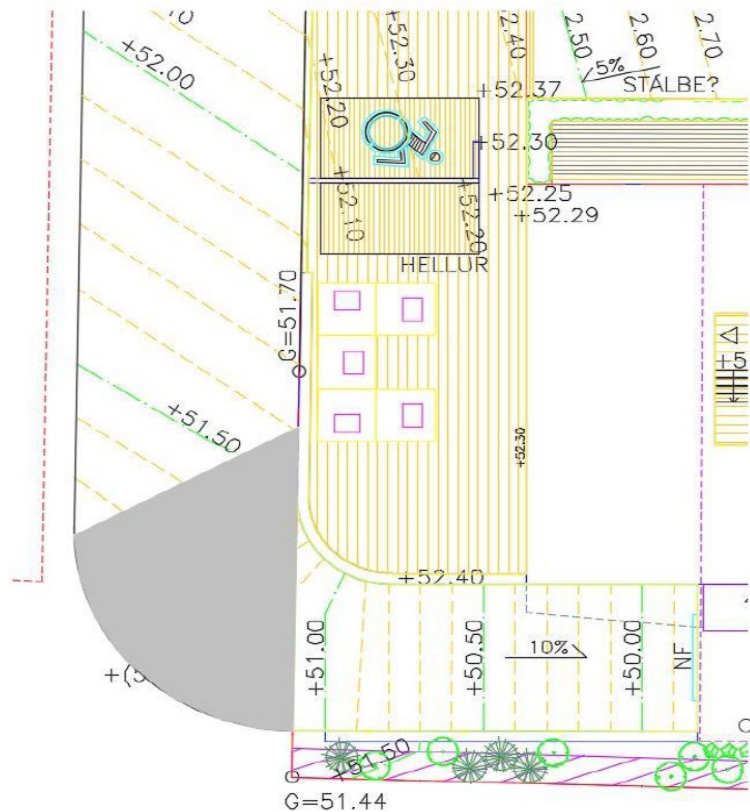

AÐKOMA FRÁ FURUGERÐI

- Um er að ræða gerð nýrrar aðkomu að bílskýli með malbikaðri bogagötu sem er framlenging á furugerði
- Ekki er þörf á viðbótar götulýsingu
- Færa þarf niðurfall í enda götu

KOSTNAÐUR OG VERKTÍMI

- Áætlaður heildarkostnaður við framkvæmdina er um 30 mkr
- Gert er ráð fyrir að hægt verði að hefja framkvæmdir um miðjan október og áætlað að þeim ljúki að mestu um miðjan desember
reiknað er með að lokafrágangi ljúki næsta vor
- Ekki er gert ráð fyrir að loka þurfi götum vegna framkvæmda.
Minniháttar truflun verður á umferð í nágrenninu

MARKMIÐ OG STEFNA

Framkvæmdin styður við stefnu reykjavíkurborgar um þéttingu byggðar



BÚSTAÐAVEGUR 151-153

GATNAGERÐ OG VEITUR

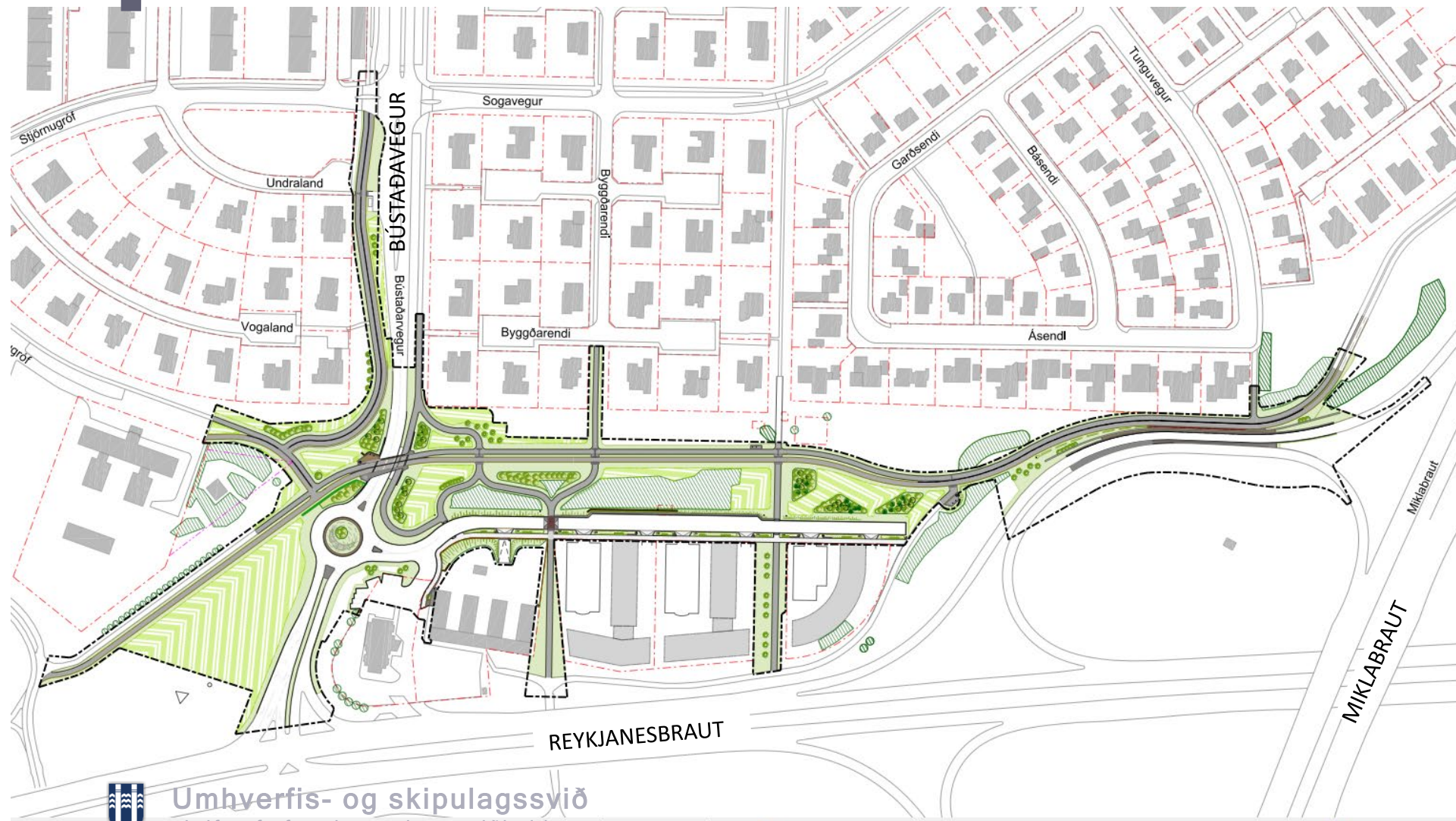



Bústaðavegur 151-153

VERKLÝSING

Verkið felst í :

- Byggingu undirganga fyrir gangandi og hjólandi umferð undir Bústaðaveg og gerð hringtorgs á Bústaðaveg ásamt allri jarðvinnu þessu tengdu
 - Gerð göngu- og hjólreiðastígs frá Miklubraut, meðfram rampa að Reykjanesbraut, suður fyrir ofanefnd undirgöng. Gerð tengistíga. Malbikun stíga og umhverfisfrágangur
 - Færslu rampa milli Miklubrautar og Reykjanesbrautar lítillega til austurs
 - Byggingu stoðveggja ásamt hljóðvegg. Gerð vegriða
 - Flutningi rafstrengja og lögn götuljósastrengja
 - Uppsetningu ljósastaura á stoðveggjum, meðfram stígum og við Bústaðaveg
 - Lögn fráveitulagna, gerð „blágrænna ofanvatnslausna“, lögn neysluvatns- og hitaveitulagna, lögn raflagna
 - Lögn ljósleiðara
-



Bústaðavegur 151-153

Undirgöng fyrir gangandi og hjólandi umferð undir Bústaðaveg og hringtorg á Bústaðaveg.





Bústaðavegur 151-153

Steyptur stoð- og hjóðveggur. Rampi frá Miklubraut að Reykjanesbraut hliðrað til.

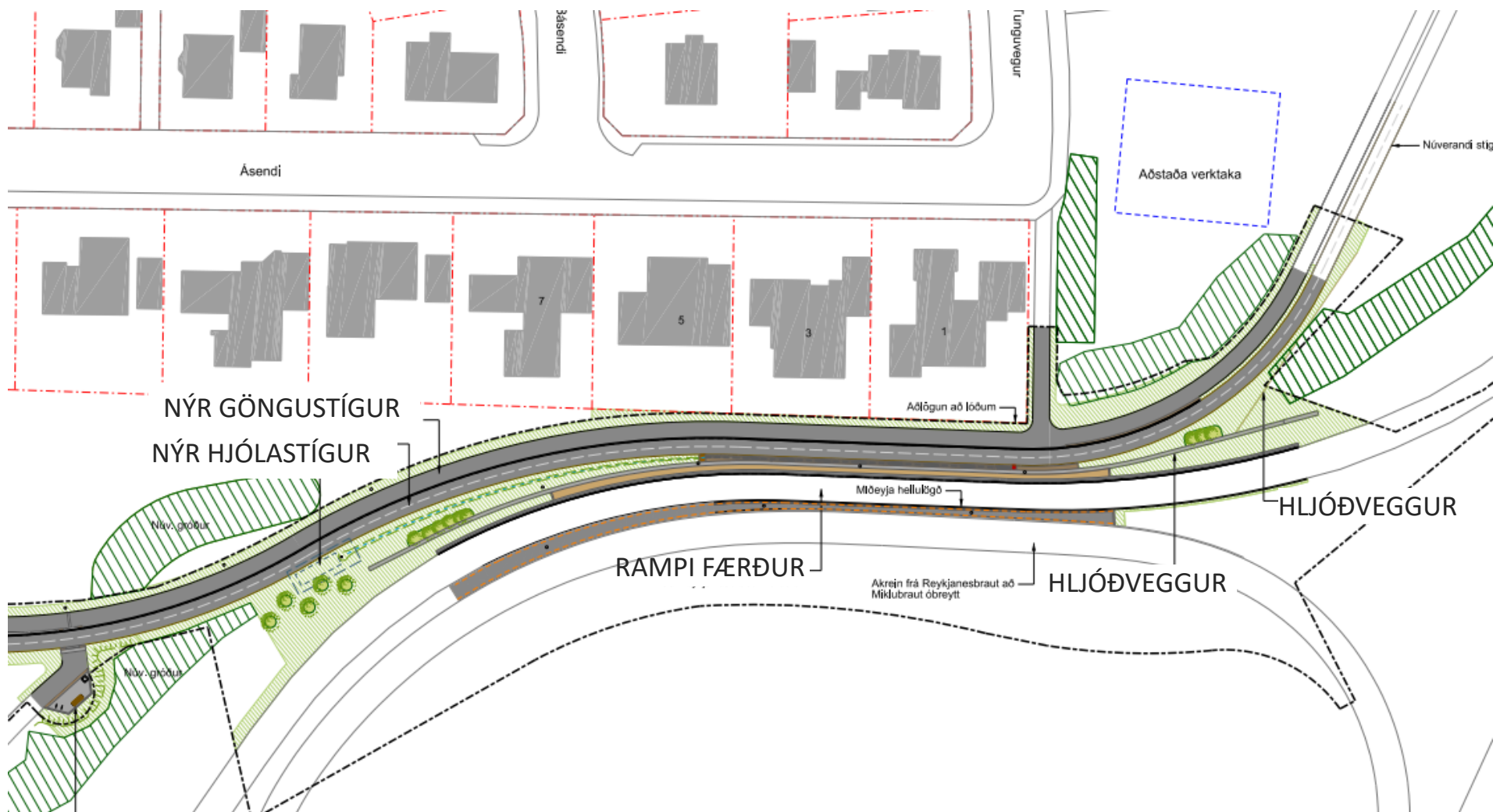



Bústaðavegur 151-153

KOSTNAÐUR OG FRAMKVÆMDATÍMI



Áætlaður heildarkostnaður í mkr.	2020	2021	Samtals
Götur og stigar	175	210	385
Stígar, undirgöng og stoðveggir	174	225	399
Hljóðveggur	16		16
Veitur (hlutur RVK)			40
Samtals	365	435	840

Áætlað er að framkvæmdir hefjist í júní 2020 og ljúki í nóvember 2021



Græna netið og aðhlynning opinna svæða

- Gróðursetning í Réttarholti og við Réttarholtsveg í ár
- Endurgerð opinna leiksvæði á næsta ári:
 - Við Háaleitisbraut
 - Við Dalaland
 - Við Brautarland





**HVERFIÐ
MITT**

**HUGMYNDA
SÖFNUN**



Hverfið mitt

- 96 milljónir koma í hlut Háaleitis og Bústaða



HVERFIÐ MITT

Kjóstu hugmyndir – Háaleiti og Bústaðir
96 milljónir eftir

KJÓSA!



96 milljónir í boði Notaðu + til að velja hugmyndir

Háaleiti og Bústaðir

Kort



Grænt svæði og torg við
Grímsbæ

10 milljónir +



Trjágöng við Álfamýri

4 milljónir +



Reiðhjólaskýli og hjólagrindur
við Víkingsheimilið

10 milljónir +



Minigolfvöllur

10 milljónir +



Frisbígolf við göngustíg í
Múlahverfi

2 milljónir +



Fleiri bekki í hverfinu



Endurgera körfuboltavöll hjá
"Skrýtna róló"



Endurbæta fótboltavöll milli B-
og G-landa



Útivistarsvæði við
Háaleitisbraut og Hvassaleiti



Göngustíg frá
Kringlumýrarbraut inn í
Álfamýri



HVERFIÐ
MITT

KOSNING

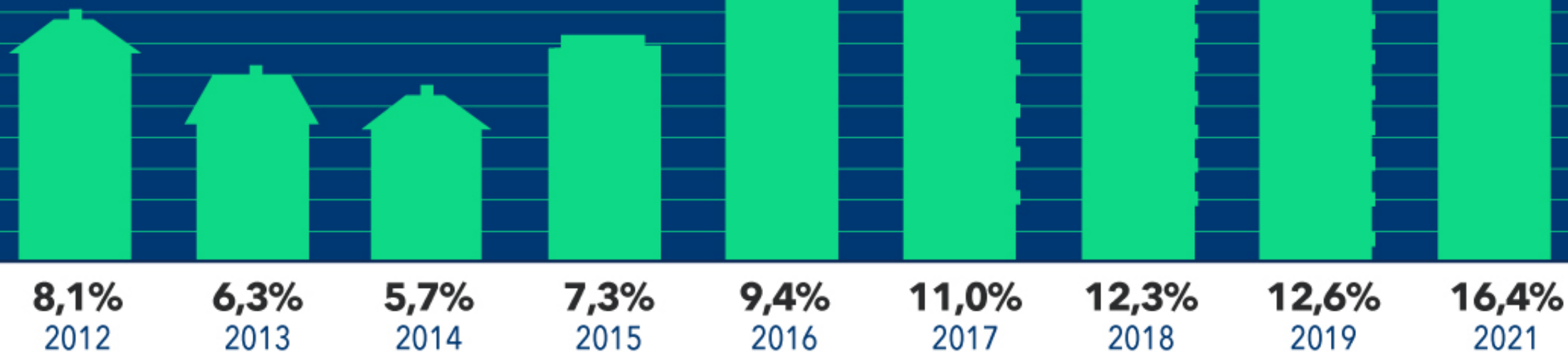

HVERFAKOSNING Þátttaka frá 2012-2021



Ábendingar vel þegnar

- Snjóhreinsun
- Götulýsing
- Hreinsun og umhirða borgarlands

<http://abendingar.reykjavik.is>

Sendu okkur ábendingu um hvað sem er! Hvort sem það er eitthvað sem þarf að laga, eitthvað sem mætti betur fara í þjónustu borgarinnar eða annað sem þú vilt koma á framfæri. Við lofum að svara eins og fljótt og við getum.

ATH! Erindi sem varða barnavernd skal senda beint í gegnum rafræna tilkynningagátt barnaverndar

Efni ábendingar

Tíðil *

Efni *

Gættu þess að tíðil og efni ábendingarinnar séu stutt og lýsandi svo við getum komið ábendingunni þinni á réttan stað. Vinsamlegast sendu ekki ábendingar sem varða beðni um þjónustu, réttaráhræði eða annað sem varða viðkvæm mál efni í gegnum ábendingavefinn. Í þeim tilfellum skaltu senda í gegnum Mína síður eða hafa samband við þjónustuver í síma 411-1111.

Staðsetning og myndir

Hér getur þú merkt staðsetningu ábendingarinnar á korti og sent myndir til skýringar. Þetta er ekki skylda en getur í sumum tilfellum hjálpað okkur að bregðast hratt og vel við.

Þarf ekki að nota kort.

Kort

Vinsamlegast veidu aðeins einn af eftirfarandi möguleikum til að tilgreina staðsetningu ábendingar:

- Sláðu inn heimilisfang eða
- Settu punkt á þann stað á kortinu sem tengist ábendingunni, eða
- Virkjaðu staðsetninguna þína ef þú ert í snjaldíma með því að ýta á hnappinn á kortinu.

Staðsetning (Gótuheiti í nefnifalli)



ÆSKUMINNINGAR

Ljósmyndarinn Ragnar Th. átti heima í hverfinu og hóf sinn ljósmyndaferil hér









