

# Verkefni í vinnslu

## Samkeppni / undirbúningur

❖ Reykjavegur, undirgöng

## Frumhönnun

Nesvegur / Ægissíða

Breiðholtsbraut / Norðlingaholt

Mýrargata

Háaleitisbraut (norður)

Vegmúli

Stekkjarbakki / undirgöng

Arnarbakki

Breiðhöfði

Höfðabakki - Hamrastekkur – Höfðabakkabrá

Höfðabakki, Rafstöðvarvegur – Bæjarháls

Breiðholtsbraut / Norðlingaholt

## Forhönnun

Sörlaskjól / Faxaskjól

Dragháls / Krókháls / MS

Krókháls, Suðurl.v.- Laxalón

Hálsabraut / Dragháls/Krókháls (gatnamót)

Vínlandsleið

Suðurfell

Skúlagata

Einarsnes / Skerjaförður

Öskjuhlíð – stígtenging

Langahlíð (norður)

Suðurlandsvegur 2.áfangi

Kringlumýrarbraut / Borgartún -  
Gatnamót

## Verkhönnun

○ Gufunes stígur

○ Elliðaárdalur, Stígur í stað stokks

○ Kjalarnes – Hringvegur 2.áfangi

○ Suðurlandsvegur 1.áfangi

## Framkvæmd

➤ Hálsabraut

➤ Laugarvegur – Hlemmur – Katrínartún

➤ Kjalarnes, Hringvegur 1.áfangi

➤ Skógarhlíð

➤ Elliðaárdalur 3.áfangi (Grænagróf –  
Dimma)

➤ Arnarnesvegur / Breiðholtsbraut

## Lokið

✓ Álmgærði – Hæðargarður

✓ Bústaðavegsbrú – Kringlumýrarbraut rampur

✓ Háaleitisbraut, Áland – Fossvogsvegur

✓ Eiðsgrandi I, Boðagrandi-Hringbraut

✓ Þverársel / ÍR

✓ Háaleitisbraut – Bústaðavegur,  
gatnamót.

✓ Réttarholtsvegur - Sogavegur

✓ Elliðaárdalur, Rafstöðvarvegur  
(Bíldshöfði – Toppstöð)

✓ Litlahlíð – undirgöng

✓ Bústaðavegur 151-153

✓ Ánanaust

✓ Elliðaárdalur 1.áfangi  
(Höfðabakki – Gamla vatnsveitubrá)

✓ Elliðaárdalur 2.áfangi  
( Gamla Vantsveitubrá – Grænagróf)

✓ Suðurhlíðar við Kringlumýrarbraut

# Verkstaða

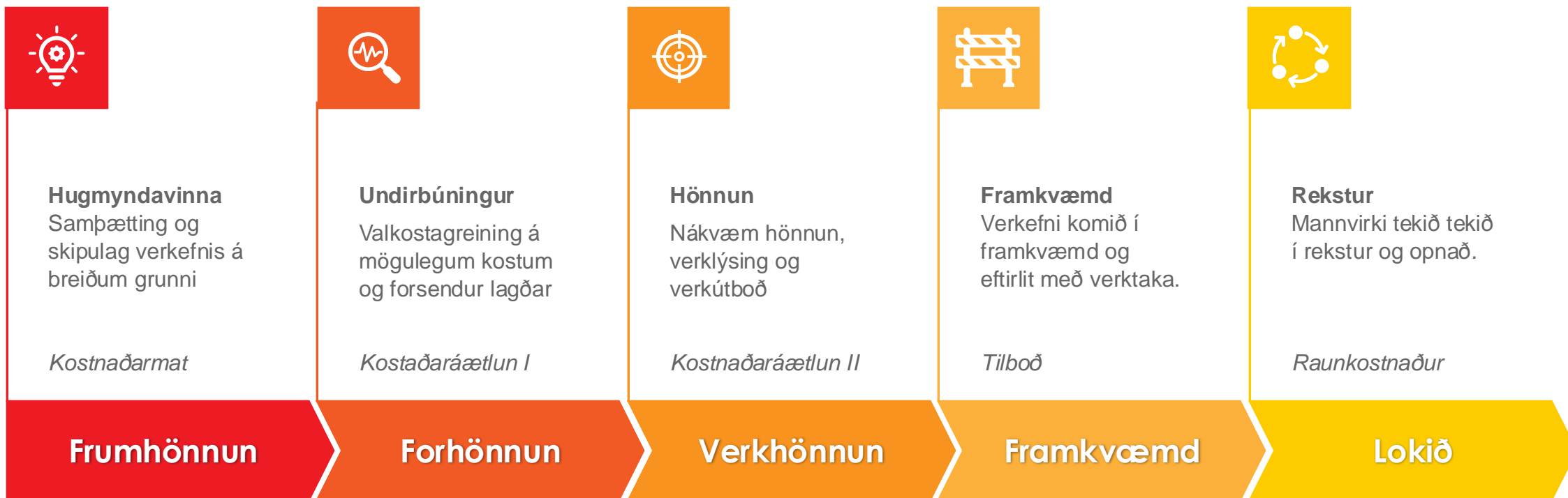

# Stekkjاربakki – undirgöng og stígur

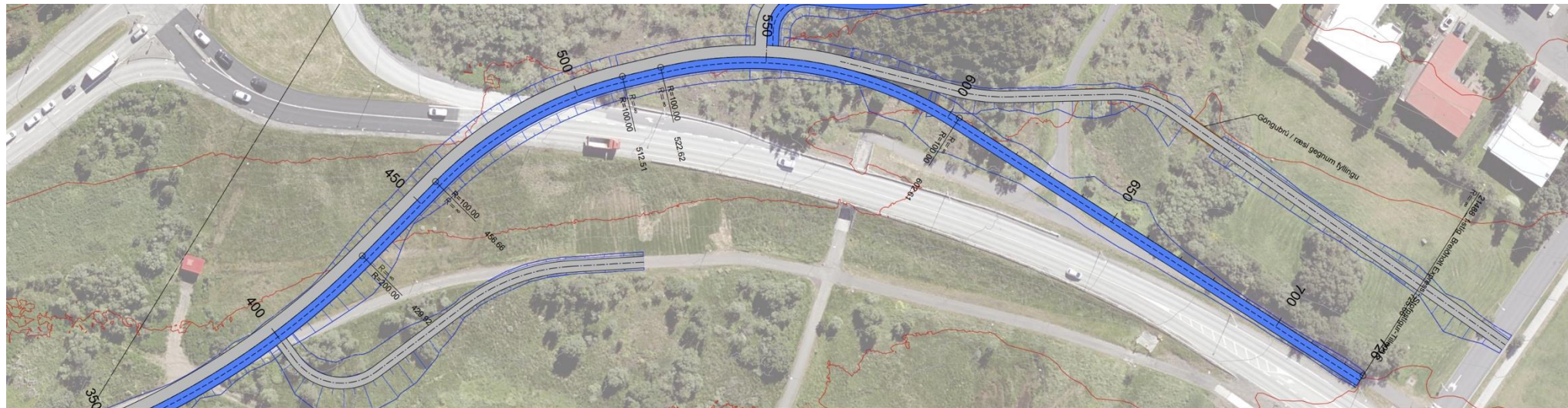
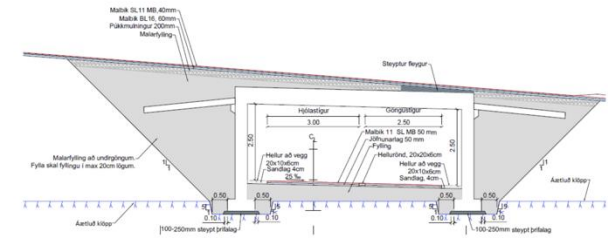

Grunnmynd 1:500

Skýringar:

- Örnefnt land
- Hönnunarliða
- Fyllingaskering
- Göngustígur
- Hjólástígur

Hnitakerfi: ISN93  
Hæðarkerfi: Reykjavík

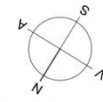

<b>VSÓ RÁÐGJÖF</b>					<b>UMHVERFIS- OG SKIPULAGSSVIÐ</b>	
SKRIFSTOFA FRAMKVEMDA OG VÆHALDS BORGARTÚNI 12 - 14, 105 REYKJAVÍK					Sími: 411 1111 FAX: 411 8399	
Mælt: -	Breyt: <input type="checkbox"/>	Dags: <input type="checkbox"/>	Fyrirtæki: <input type="checkbox"/>	Af: <input type="checkbox"/>	Elliðaárdalur - Arnarbakki	
Hannað: ÁSK	<input checked="" type="checkbox"/>				Göngu- og hjólástígur	
Teiknað: SP	<input checked="" type="checkbox"/>				Útfærsla 03. Stofnstígur. St. 380-785	
Yfirfarið: ÁSK	<input checked="" type="checkbox"/>				Grunnmynd og langsníð	
Samb.: -	<input checked="" type="checkbox"/>				Dags: I VINNSLU	Mkv.: 1:500
Nr: 21488					Tölvuskýr: BE-F-LS-07	Nr.: -

2024

Frumhönnun

Undirgöng  
stígur ca.700m ( Elliðaárd.-Arnarbakki)

Reykjavíkurborg

@SABO

# Skúlagata

---



2024

**Frumhönnun**

Lengd ca.900m

Reykjavíkurborg / Samg.sáttmáli

@SABO

# Einarsnes / Skeljanes / Skerjaförður

---



2024

Forhönnun

Göngu- og hjólastígur  
Einarsnes 450m  
Skeljanes 300m  
Nýji Skerjaförður 900m

Reykjavíkurborg

@SABO

# Suðurfell

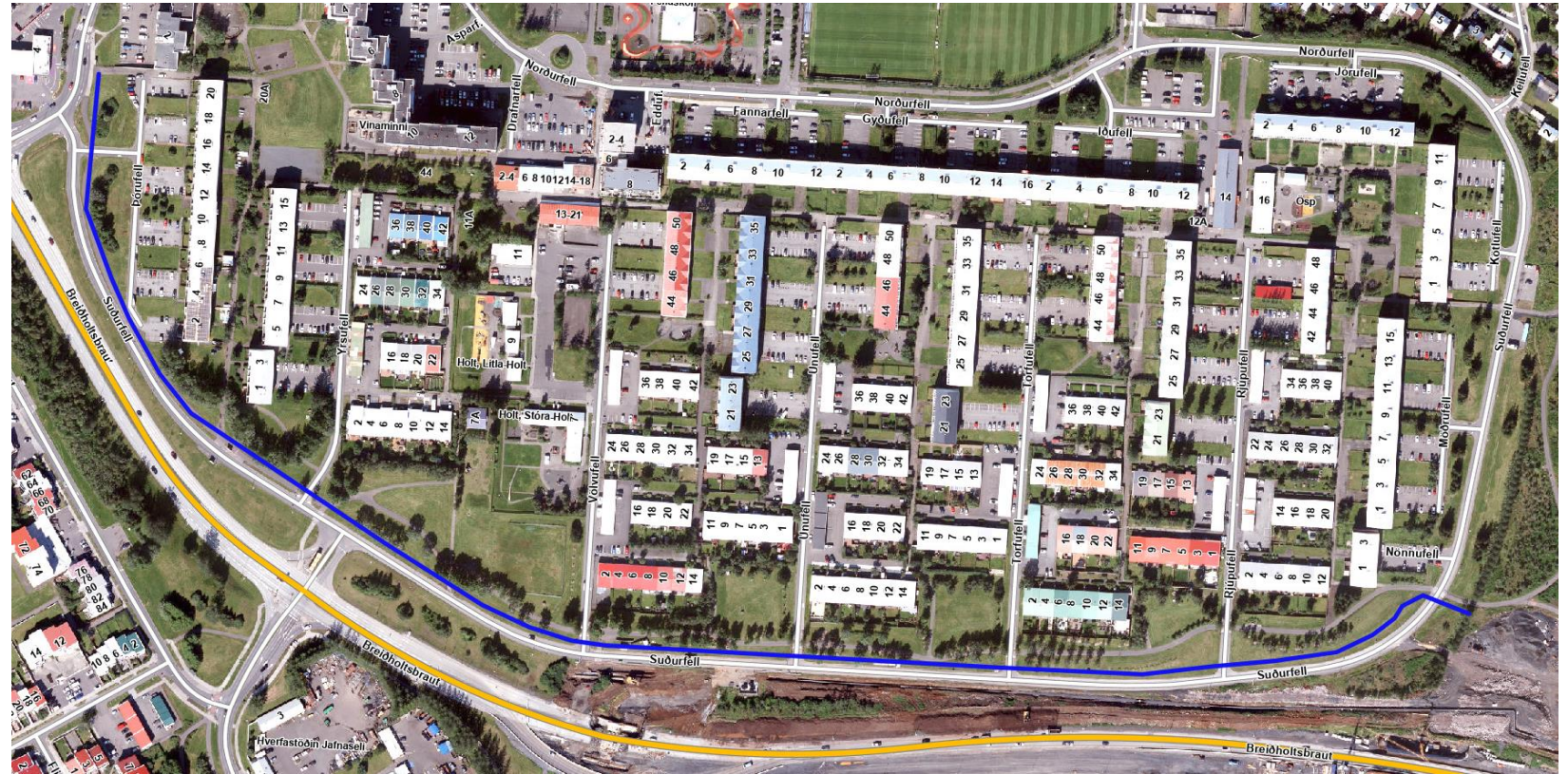

2024

Forhönnun

Göngu- og hjólastígur  
Lengd 1000m

Reykjavíkurborg

@SABO

# Krókháls, Vesturlandsvegur-Laxalón



2024

Forhönnun

Göngu- og hjólastígur  
Lengd 1000m

Reykjavíkurborg

@SABO



# Vínlandsleið

---

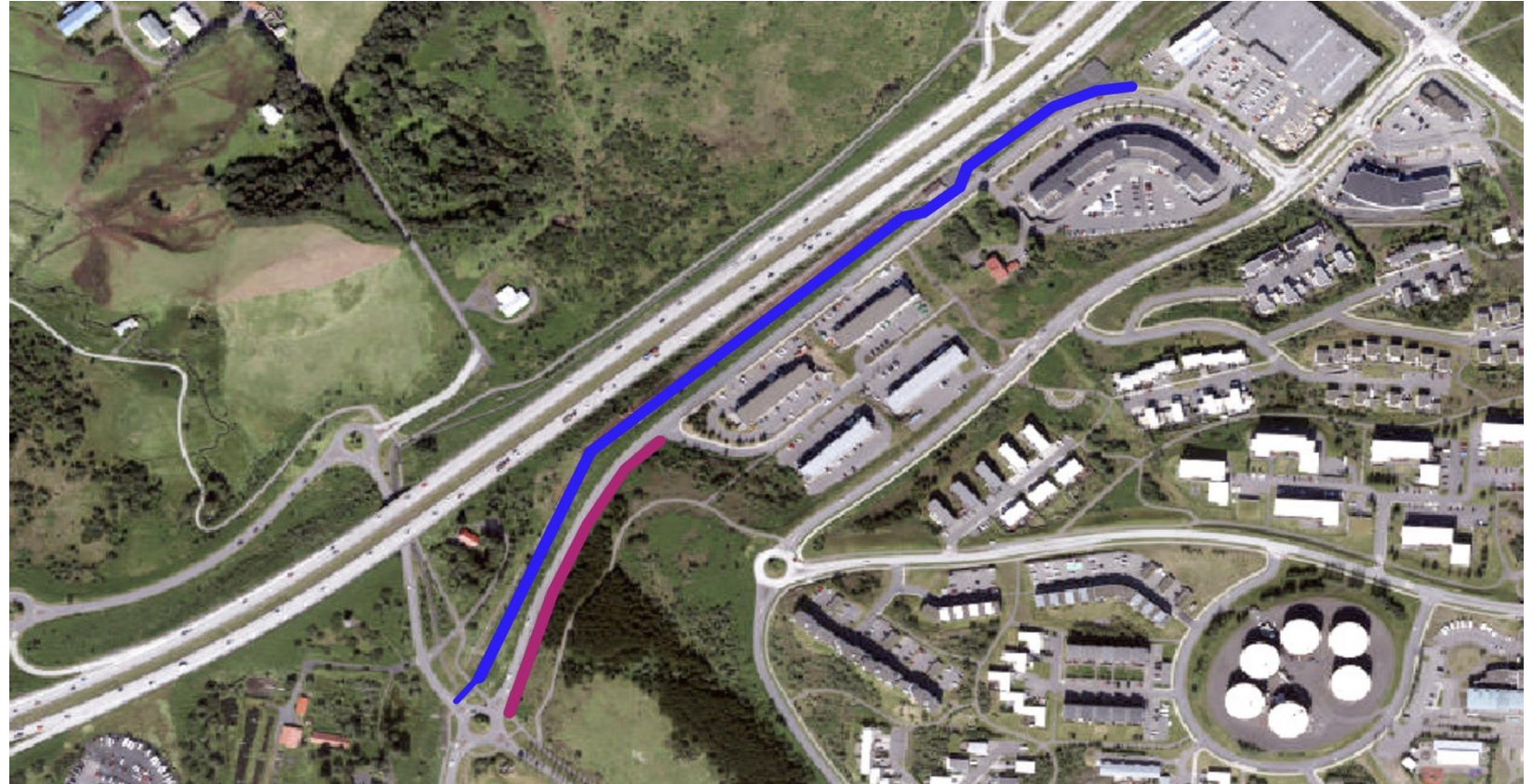

2024

Forhönnun

Hjólastígur (3m) í stað stokks – 800m  
Göngustígur (2,5m) -280m

Reykjavíkurborg

@SABO

# Krókháls - Dragháls

Höfðabakki – Bitruháls (MS lóð) - 200m

Dragháls - 480m

Krókháls - 600m

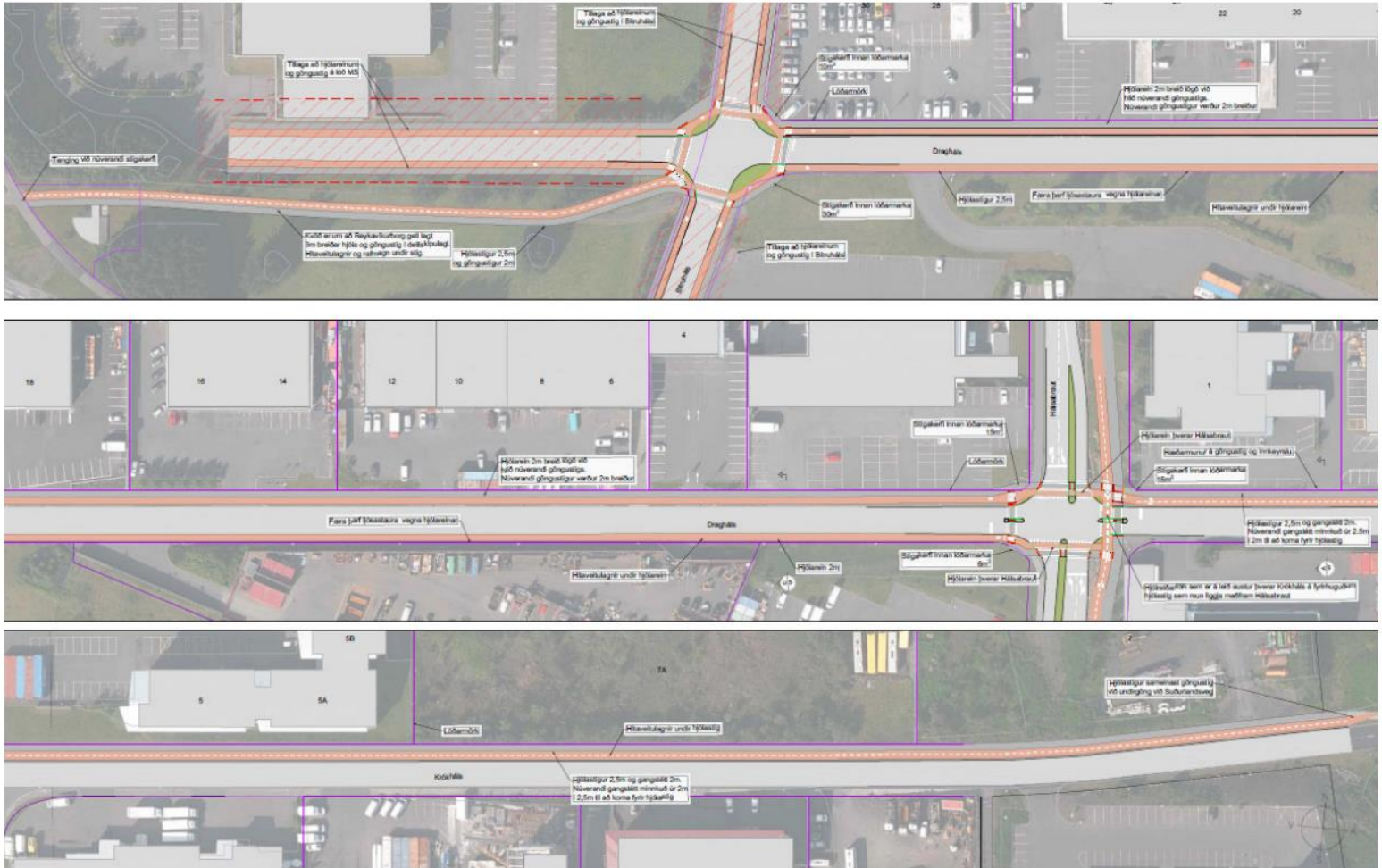

2022

Forhönnun

Stofnleið hjólastígs í gegnum Hálsahverfi. (1280m)  
Tvístefnu hjólastígur 3m.  
Breyting á gatnamótum við Hálsabraut

Hjólreiðaáætlun

Kynnt – 12.jan.2021 (USK-ráð)

@SABO

# Langahlíð norður

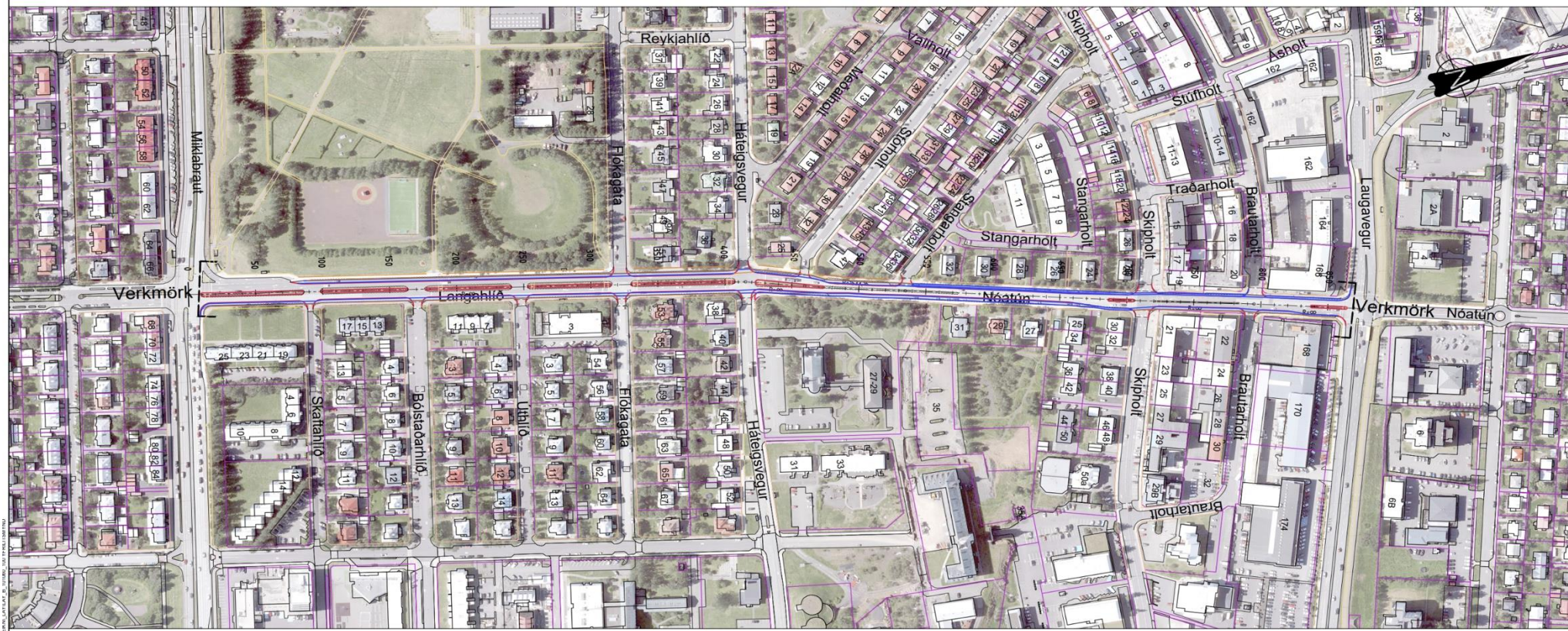

2024

Forhönnun

Einstefnu hjólastígar – 900m  
Færsla á biðstöð  
Endurnýjun ljósagatnamóta  
Endurnýjun allra veitna.

Reykjavíkurborg  
Veitur

@SABO

# Öskjuhlíð

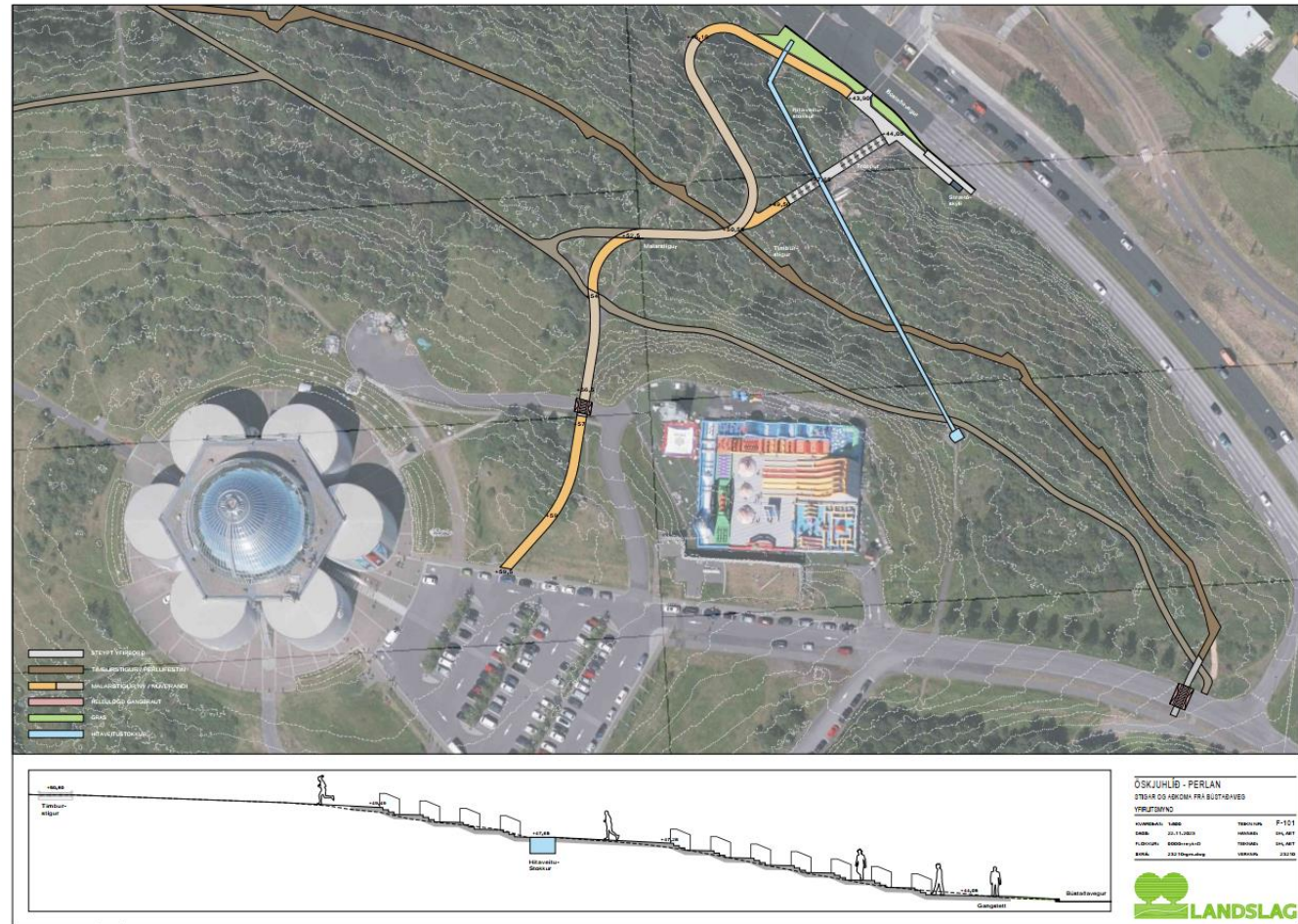

2023

Forhönnun

Uppfærsla á gönguleið og framhald að Perlu Tröppur

Reykjavíkurborg  
Aðrir stígar

@SABO

# Elliðaárdalur 3.áf.

Stígur: Grænagróf - Dimma (800m)

Brú: Grænagróf (60m)

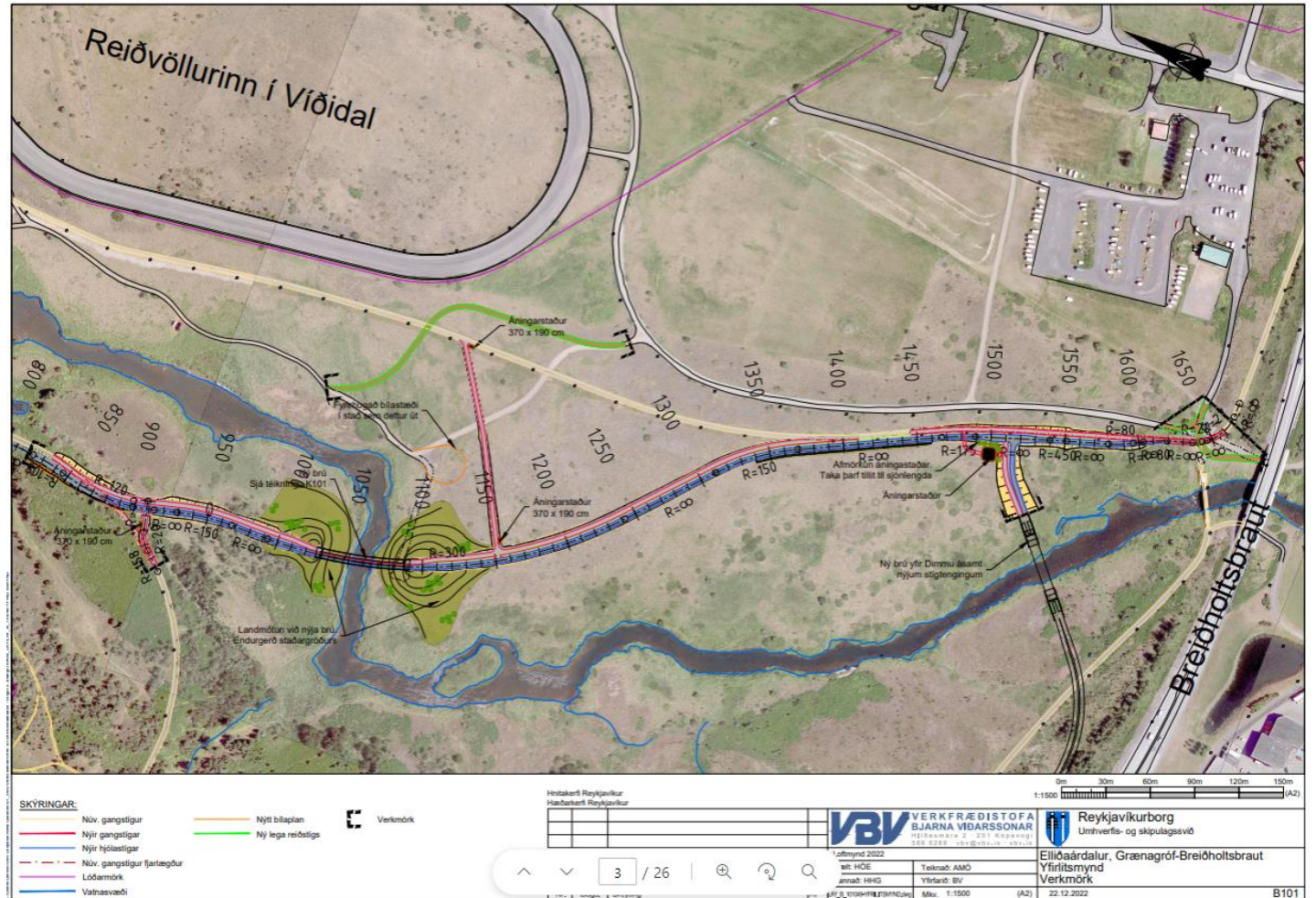

2024

Framkvæmd

Göngu- og hjólastígur (3m+3m)

Ný brú

Áningastaðir

Tengistígur

Færsla á reiðstíg

Samgöngusáttmáli

Kynnt – 12.jan.2021 (USK-ráð)

@SABO

# Elliðárdalur 3. áf.



# Kostnaðaráætlun

Áætlaður kostnaður 2025

## Hjólreiðaáætlun

Verkefni	Áætlun 2025	Lengd
<b>Staðsetning</b>		[m]
Vínlandsleið	120	800
Elliðaárdalur, stígur í stað stokks (göngustígur) VEITUR (260M)	100	200
<b>Eftirstöðvar - verkefni í gangi</b>	<b>Eftirstöðvar frá 2024</b>	
Hálsabraut	80	500
	<b>300</b>	<b>1.500</b>

## Samgöngusáttmáli (hluti RVK)

Verkefni	Áætlun 2025	Lengd
<b>Staðsetning</b>		[m]
<b>Eftirstöðvar - verkefni í gangi</b>	<b>Eftirstöðvar frá 2024</b>	
Skógarhlíð	110	800
Elliðaárdalur, (3. áfangi), Brú við Grænugróf	30	650
Suðurhlíðar, Kringlumýrarbraut.	3	750
Arnarnesvegur - stígtengingar við samgöngusáttmálastígana	100	150
	<b>243</b>	<b>2.350</b>

## Annað

Verkefni	Áætlun 2025	Lengd
<b>Staðsetning</b>	<b>M.kr.</b>	<b>[m]</b>
Gufunes, stígagerð	190	1500
Öskjuhlíð, stígtenging við Bústaðaveg og Perlu	60	300
	<b>250</b>	<b>1.800</b>



# Staða helstu mælikvarða

## Staða mælikvarða árið 2020



Hjólastígar í Reykjavík

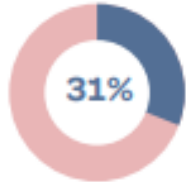

31% íbúa í Reykjavík búa innan við 150 m frá hjólastíg.



Hjólastæði við grunnskóla



2024



## Markmið Reykjavíkurborgar 2025



Hjólastígar í Reykjavík



Meira en 90% íbúa í Reykjavík búi innan við 150 m frá hjólastíg árið 2030



Hjólastæði við grunnskóla

## Ferðavenjukönnun okt'2022

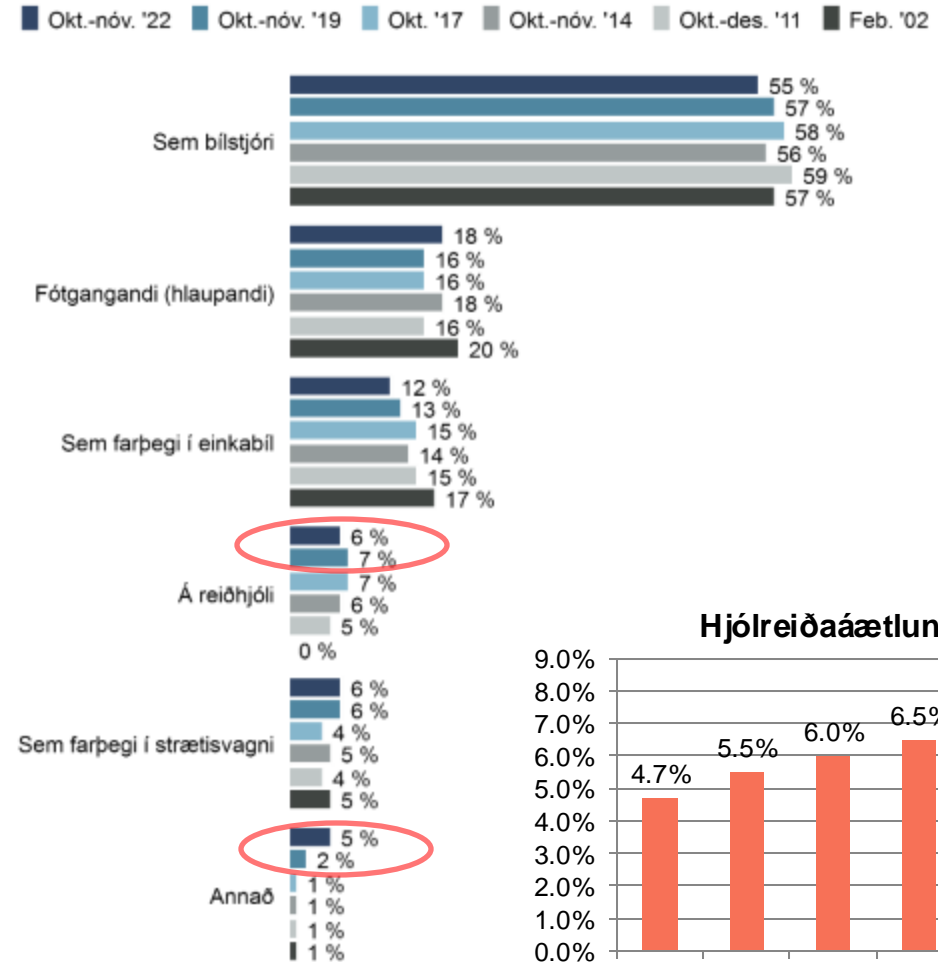

## Hjólreiðaáætlun 2015-2020

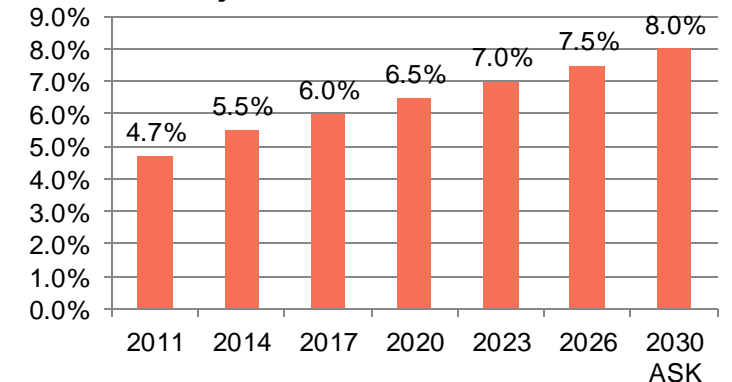





## Hjólatalningar á höfuðborgarsvæðinu Fastir teljarar

