

### Áfangi 1 - Vinnusvæði 1

Í þessum áfanga er Breiðhófa milli Stórhófa og Dvergshófa lokað og umferð beint um Höfðabakka og Stórhófa.

Unnið er að jarðvegsskiptum á götum, byggingu stoðveggjar meðfram stíg á Hamrinum og lagningu fráveitu- og vatnsveitulagna.

Einnig er unnið við lagningu hitaveitu-, rafmagns-, fjarskipta- og götuljósalagna í stéttum eftir að kjallarar húsa við stéttina eru komnir upp úr jörðinni og áður en húsavertakar setja upp verkpalla hjá sér.

Áhersla er lögð á að verktaki jarðvegsskipti í botnlöngum áður en húsavertaki hefur sínar framkvæmdir þar sem það er hægt. Framkvæmdir verða hafnar við Eirhófa 7 og þurfi jarðvegsframkvæmdir að vinnast í góðri samvinnu við þann verktaka ásamt öðrum verktökum sem koma inn á svæðið á framkvæmdatímanum.

Byggja þarf stoðvegg meðfram stígnum við Hamarinn áður en fráveitulögn er lögð í stígin.

Leggja skal vatnsveitulögn í austurkant Eirhófa norðan Eldshófa. Halda skal Eirhófa opnum á verkímanum og haga framkvæmdum þannig að alltaf sé ein akreini og gönguleið opin framhá verksvæðinu í Eirhóðanum. Lagning á þessari vatnsveitulögn skal unnin áður en farið er í framkvæmdir við lóð Stálhófa 2 og taki ekki lengri tíma en 1 mánuð.

Áfangi 1 skal lokið 15.nóvember 2023 og skal þá lokið jarðvinnu fyrir akbrautir í öllum botnlöngum ásamt gerð stoðveggjar.

#### Vinnusvæðamerkingar:

Í tilvísun í teikningar er vísað í "Merking vinnusvæða teikningar 18.útgáfa" útgefið af Vegagerðinni og Reykjavíkurborg og/eða teikningar í þessu teikningahefti.

Merkinga skal hjáleidir á framkvæmdatíma þessa áfanga skv. teikn. Y201

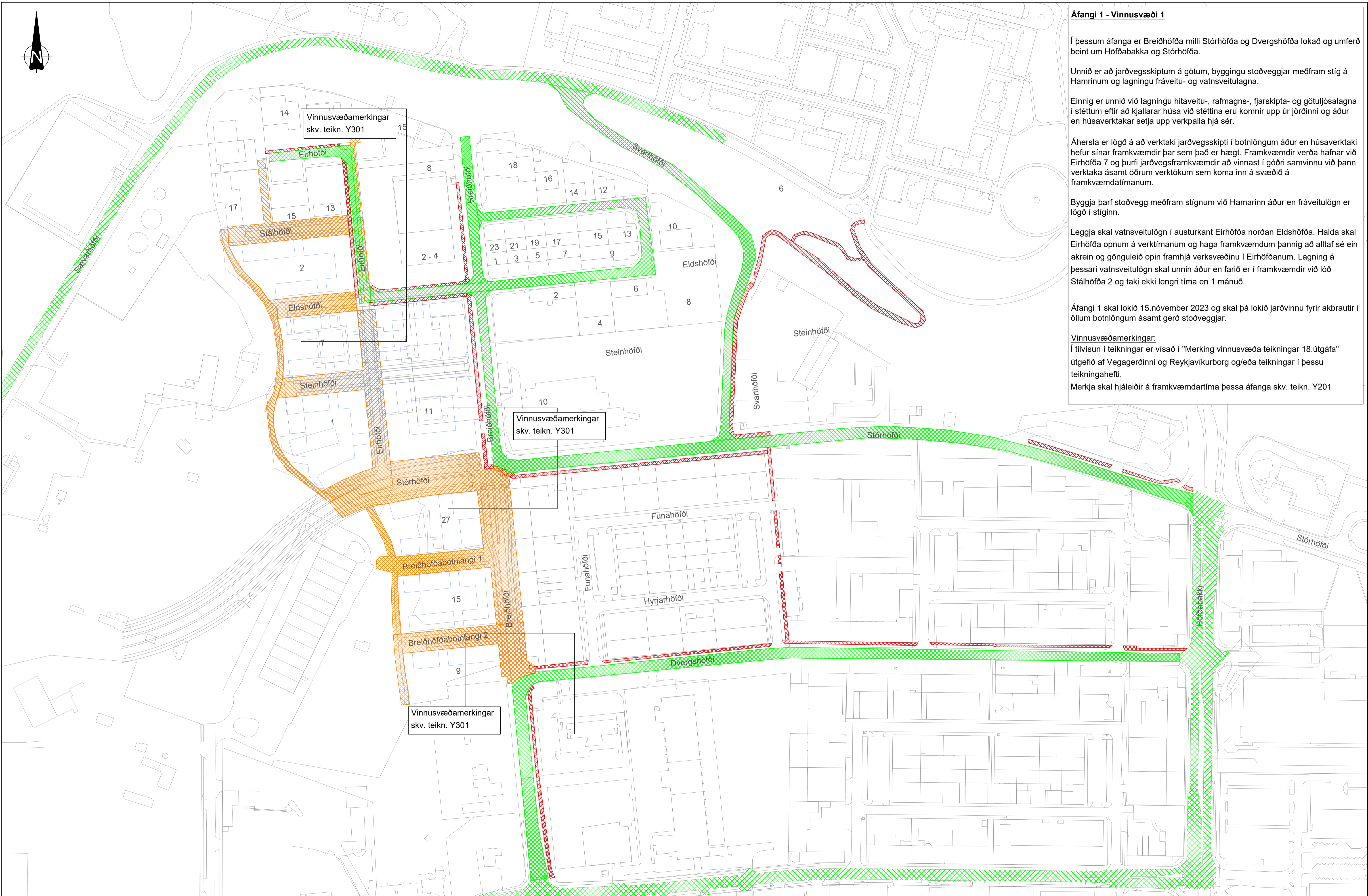

### SKÝRINGAR

- AKSTURSLEIÐIR
- GÖNGU/HJÓLALEIÐIR
- VINNUSVÆÐI

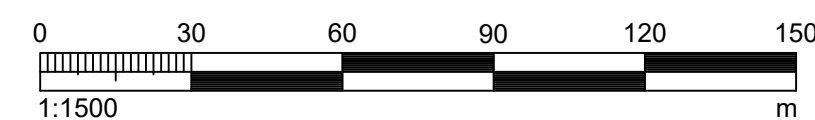

|        |          |                                    |        |       |        |
|--------|----------|------------------------------------|--------|-------|--------|
| ÚTGAFA | DAGS     | ÚTGÁFUFRILL                        | HANNAÐ | TEKNI | YFIRF. |
| A      | 28.07.23 | Ný hönnun á austurhluta ekki sjúnd | SM     | SM    | HJS    |
|        |          |                                    |        |       |        |
|        |          |                                    |        |       |        |
|        |          |                                    |        |       |        |



|            |           |          |            |
|------------|-----------|----------|------------|
| VERKNUMÉR  | HANNAÐ    | SM       | Mars.2023  |
| 3336-1169  | TEKNAÐ    | SM       | Mars.2023  |
| VERKNUMÉR  | YFIRFARIR | HJS      | 22.03.2023 |
|            | MÆLT:     | HH/ÚP    | Júní 2022  |
|            | SAÐR:     |          |            |
| DAGS       | MÆLKVARI  | BLAÐSTÆR |            |
| 29.03.2023 | 1:1500    | A1       |            |

Ártúnshófi - Svæði 1  
Gatnagerð og lagning

Áfangaskipting  
Áfangi 1  
Vinnusvæði 1

TEKNINGA  
NÚMÉR

ÚTGÁFA

A

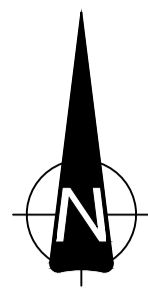

### Áfangi 2 - Vinnusvæði 1

Í þessum áfanga er Breiðhófa milli Stórhófa og Dvergshófa áfram lokaður og umferð beint um Höfðabakka og Stórhófa.

Unnið er að jarðvegsskiptum á götum og lagningu fráveitu- og vatnsveitulagna.

Einnig er unnið við lagningu hitaveitu-, rafmagns-, fjarskipta- og götúljósalagna í stéttum eftir að kjallarar húsa við stéttina eru komnir upp úr jörðinni og áður en húsavertakar setja upp verkpalla hjá sér.

Malbika skal Eirhófa og Stórhófa ásamt bráðabirgðagönguleiðum meðfram þeim áður en áfangi 3 hefst.

Allri vinnu við áfangi 2 skal lokið 15.apríl 2024.

#### Vinnusvæðamerkingar:

Í tilvísun í teikningar er vísað í "Merking vinnusvæða teikningar 18.útgáfa" útgefið af Vegagerðinni og Reykjavíkurborg og/eda teikningar í þessu teikningahefti.

Merkinga skal hjáleidir á framkvæmdartíma þessa áfanga skv. teikn. Y201

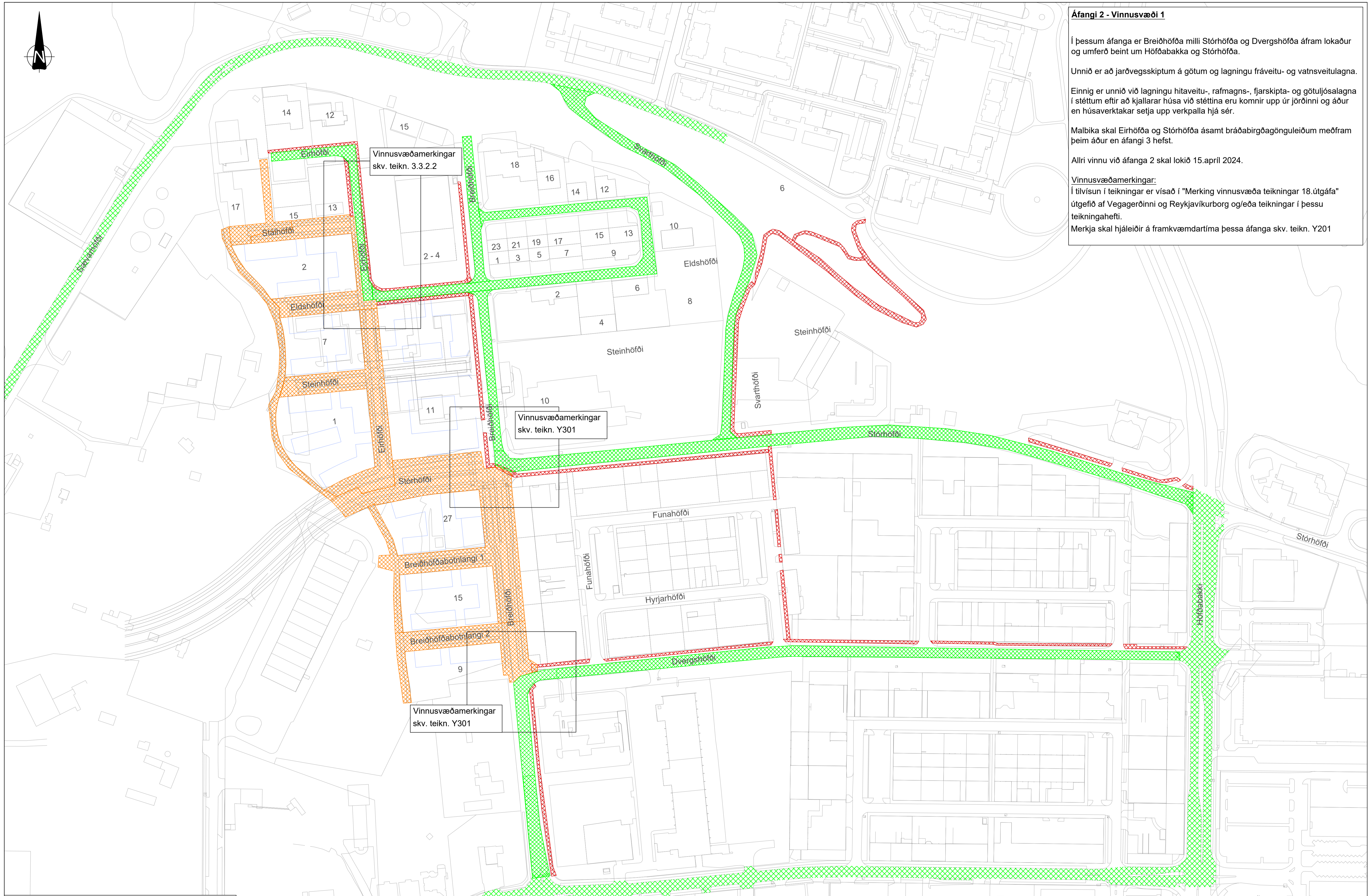

### SKÝRINGAR

- AKSTURSLEIÐIR
- GÖNGU/HJÓLALEIÐIR
- VINNUSVÆÐI

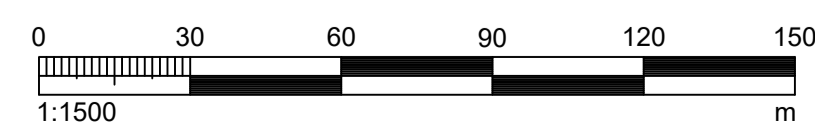

|        |              |                                    |       |        |     |
|--------|--------------|------------------------------------|-------|--------|-----|
| ÚTGAFA | ÚTGAFAFERILL | HANNAÐ                             | TEKNI | YFIRF. |     |
| A      | 28.07.23     | Ný hönnun á austurhluta ekki sjúnd | SM    | SM     | HJS |
|        |              |                                    |       |        |     |
|        |              |                                    |       |        |     |



|            |           |          |            |
|------------|-----------|----------|------------|
| VERKNUMER  | HANNAÐ    | SM       | Mars.2023  |
| 3336-1169  | TEKNAÐ    | SM       | Mars.2023  |
| VERKNUMER  | YFIRFARIR | HJS      | 22.03.2023 |
|            | MÆLT:     | HH/ÚP    | Júní 2022  |
|            | SAMB.     |          |            |
| DAGS.      | MÆLKVAÐI  | BLAÐSTÆÐ |            |
| 29.03.2023 | 1:1500    | A1       |            |

Ártúnshófi - Svæði 1  
Gatnagerð og lagning

Áfangaskipting  
Áfangi 2  
Vinnusvæði 1

TEKNI  
NÚMÉR

ÚTGAFA

A

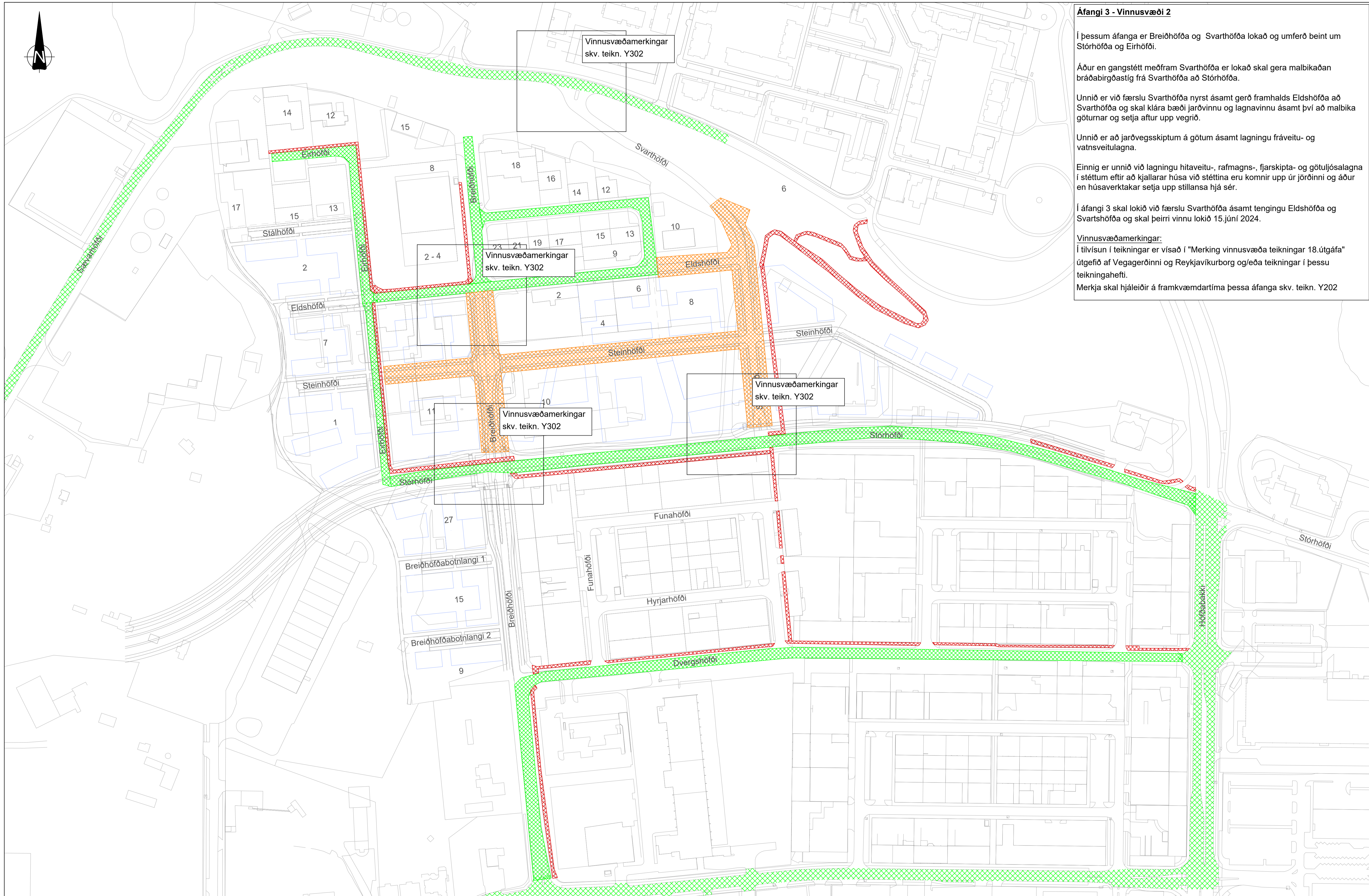
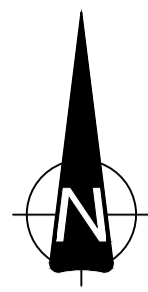

### Áfangi 3 - Vinnusvæði 2

Í þessum áfanga er Breiðhöfða og Svarthöfða lokað og umferð beint um Stórhöfða og Eirhöfði.

Áður en gangstétt meðfram Svarthöfða er lokað skal gera malbikaðan bráðabirgðastíg frá Svarthöfða að Stórhöfða.

Unnið er við færslu Svarthöfða nyrst ásamt gerð framhalds Eldshöfða að Svarthöfða og skal klára bæði jarðvinnu og lagnavinnu ásamt því að malbika göturnar og setja aftur upp vegrið.

Unnið er að jarðvegsskiptum á götum ásamt lagningu fráveitu- og vatnsveitulagna.

Einnig er unnið við lagningu hitaveitu-, rafmagns-, fjarskipta- og götuljósalagna í stéttum eftir að kjallarar húsa við stéttina eru komnir upp úr jörðinni og áður en húsavertakar setja upp stillansa hjá sér.

Í áfangi 3 skal lokið við færslu Svarthöfða ásamt tengingu Eldshöfða og Svarthöfða og skal þeirri vinnu lokið 15.júní 2024.

#### Vinnusvæðamerkingar:

Í tilvísun í teikningar er vísað í "Merking vinnusvæða teikningar 18.útgáfa" útgefið af Vegagerðinni og Reykjavíkurborg og/eða teikningar í þessu teikningahefti.

Merkingar skal hjáleiðir á framkvæmdartíma þessa áfanga skv. teikn. Y202

### SKÝRINGAR

- AKSTURSLEIÐIR
- GÖNGU/HJÓLALEIÐIR
- VINNUSVÆÐI

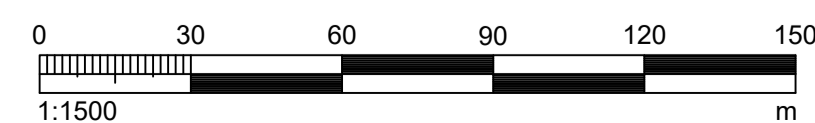

|        |              |                                        |       |        |     |
|--------|--------------|----------------------------------------|-------|--------|-----|
| ÚTGAFA | ÚTGAFAFERILL | HANNAÐ                                 | TEKNI | YFIRF. |     |
| A      | 28.07.23     | Akstursleið sem átti ekki við tekin út | SM    | SM     | HJS |



|           |           |
|-----------|-----------|
| VERKNÚMUR | 3336-1169 |
| VERKNÚMUR |           |

|            |          |           |
|------------|----------|-----------|
| DAGS.      | MÆLKVÆÐI | BLAÐSTÆÐI |
| 29.03.2023 | 1:1500   | A1        |

|                       |               |
|-----------------------|---------------|
| Ártúnshöfði - Svæði 1 | TEKNIKA NÚMÉR |
| Gatnagerð og lagnir   | Y103          |
| Áfangaskipting        | ÚTGAFA        |
| Áfangi 3              | A             |
| Vinnusvæði 2          |               |

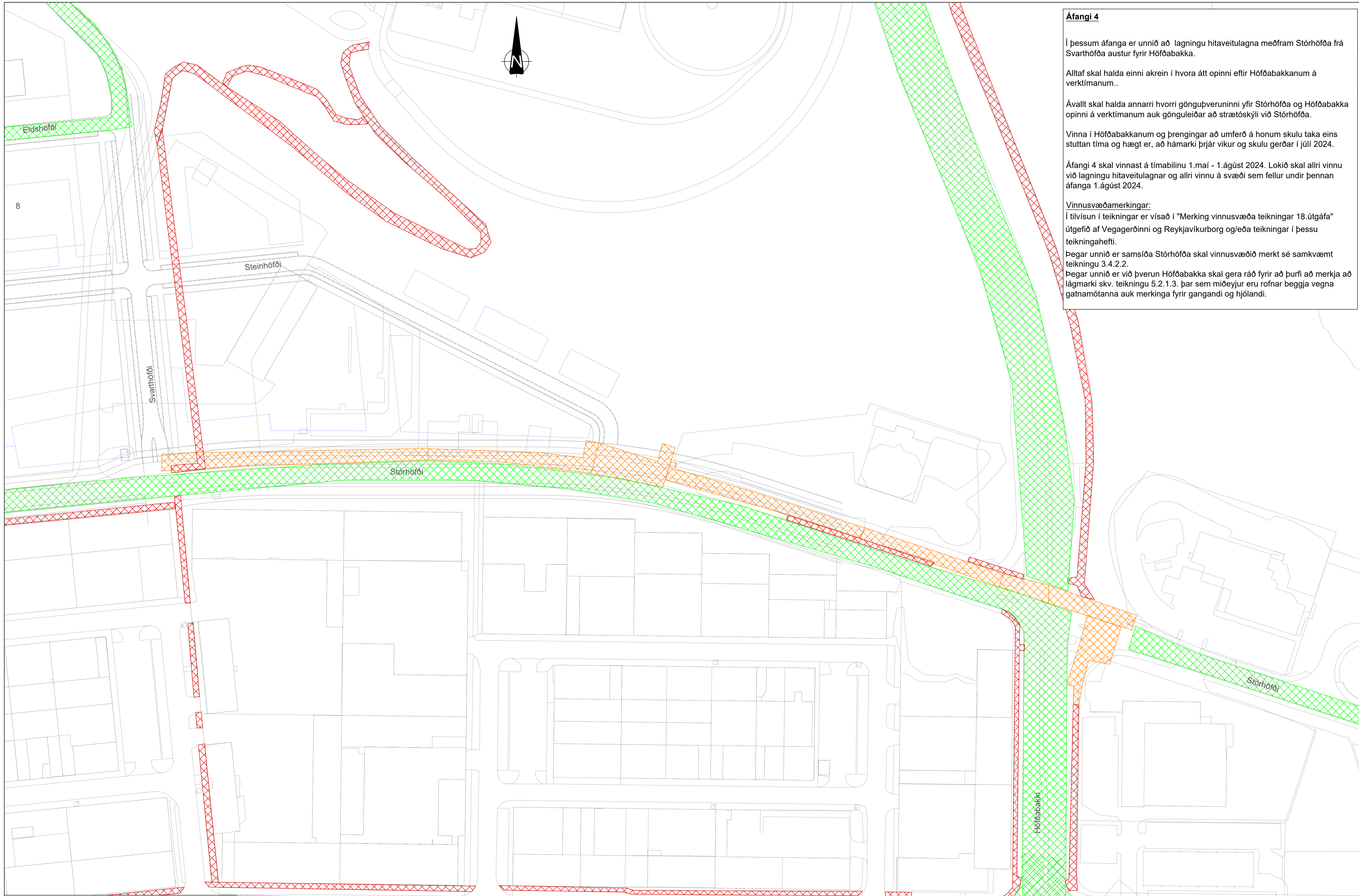

**Áfangi 4**

Í þessum áfanga er unnið að lagningu hitaveitulagna meðfram Stórhöfða frá Svanhöfða austur fyrir Höfðabakka.

Alltaf skal halda einni akrein í hvora átt opinni eftir Höfðabakkanum á verktímanum..

Ávallt skal halda annarri hvorri gönguþveruninni yfir Stórhöfða og Höfðabakka opinni á verktímanum auk gönguleiðar að strætóskýli við Stórhöfða.

Vinna í Höfðabakkanum og þrengingar að umferð á honum skulu taka eins stuttan tíma og hægt er, að hámarki þrjár vikur og skulu gerðar í júlí 2024.

Áfangi 4 skal vinnast á tímabilinu 1.maí - 1.ágúst 2024. Lokið skal allri vinnu við lagningu hitaveitulagnar og allri vinnu á svæði sem fellur undir þennan áfanga 1.ágúst 2024.

**Vinnusvæðamerkingar:**  
 Í tilvísun í teikningar er vísað í "Merking vinnusvæða teikningar 18.útgáfa" útgefið af Vegagerðinni og Reykjavíkurborg og/eða teikningar í þessu teikningahefti.  
 Þegar unnið er samsíða Stórhöfða skal vinnusvæðið merkt sé samkvæmt teikningu 3.4.2.2.  
 Þegar unnið er við þverun Höfðabakka skal gera ráð fyrir að þurfi að merkjá að lágmarki skv. teikningu 5.2.1.3. þar sem miðeyjur eru rofnar beggja vegna gatnamótanna auk merkinga fyrir gangandi og hjólandi.

**SKÝRINGAR**

|  |                   |
|--|-------------------|
|  | AKSTURSLEIÐIR     |
|  | GÖNGU/HJÓLALEIÐIR |
|  | VINNUSVÆÐI        |

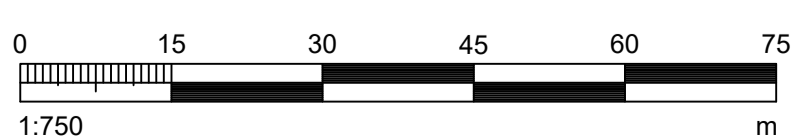

|        |          |                                        |        |       |        |
|--------|----------|----------------------------------------|--------|-------|--------|
| ÚTGAFA | DAGS     | ÚTGÁFUFRILL                            | HANNAÐ | TEKNI | YFIRF. |
| A      | 28.07.23 | Akstursleið sem átti ekki við tekin út | SM     | SM    | HJS    |

Reykjavíkurborg

|            |           |           |            |
|------------|-----------|-----------|------------|
| VERKNUMER  | HANNAÐ    | SM        | Mars.2023  |
| 3336-1169  | TEKNAÐ    | SM        | Mars.2023  |
| VERKNUMER  | YFIRFARÐI | HJS       | 22.03.2023 |
|            | MÆLT:     | HH/ÚP     | Júní 2022  |
|            | SAMB.     |           |            |
| DAGS       | MÆLIKVARI | BLADSTÆRD |            |
| 29.03.2023 | 1:750     | A1        |            |

|                       |               |
|-----------------------|---------------|
| Ártúnshöfði - Svæði 1 | TEKNIKA NÚMÉR |
| Gatnagerð og lagning  | Y104          |
| Áfangaskipting        | ÚTGÁFA        |
| Áfangi 4              | A             |

OR:Reykjavíkurborg Framkvæmd/Eggsæð 3336\_3336-1169\_Eiðsögur-Artúnshöfði - Hönnun/09 Teikningar/04 Lippsettir teikningar/Etra svæði/LAY\_7.dwg

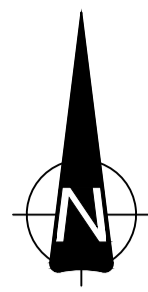

### Áfangi 5 - Vinnusvæði 2

Í þessum áfanga hefur Svarthöfði verið opnaður að Eldshöfða en Breiðhöfða er lokað við Eldshöfða og er umferð beint um Sævarhöfða og Svarthöfða.

Unnið er að jarðvegsskiptum á götum ásamt lagningu fráveitu- og vatnsveitulagna.

Einnig er unnið við lagningu hitaveitu-, rafmagns-, fjarskipta- og götljúsalagna í stéttum eftir að kjallarar húsa við stéttina eru komnir upp úr jörðinni og áður en húsavertakar setja upp stillansa hjá sér.

Halda skal bráðabirgðagönguleið samsíða Svarthöfða opinna áframkvæmdatímanum.

Áfangi 5 lýkur 15.maí 2025 sem er jafnframt verklok framkvæmda.

Vinnusvæðamerkingar:

Í tilvísun í teikningar er vísað í "Merking vinnusvæða teikningar 18.útgáfa" útgefið af Vegagerðinni og Reykjavíkurborg og/eða teikningar í þessu teikningahefti.

Merkinga skal hjáleiðir á framkvæmdartíma þessa áfanga skv. teikn. Y204

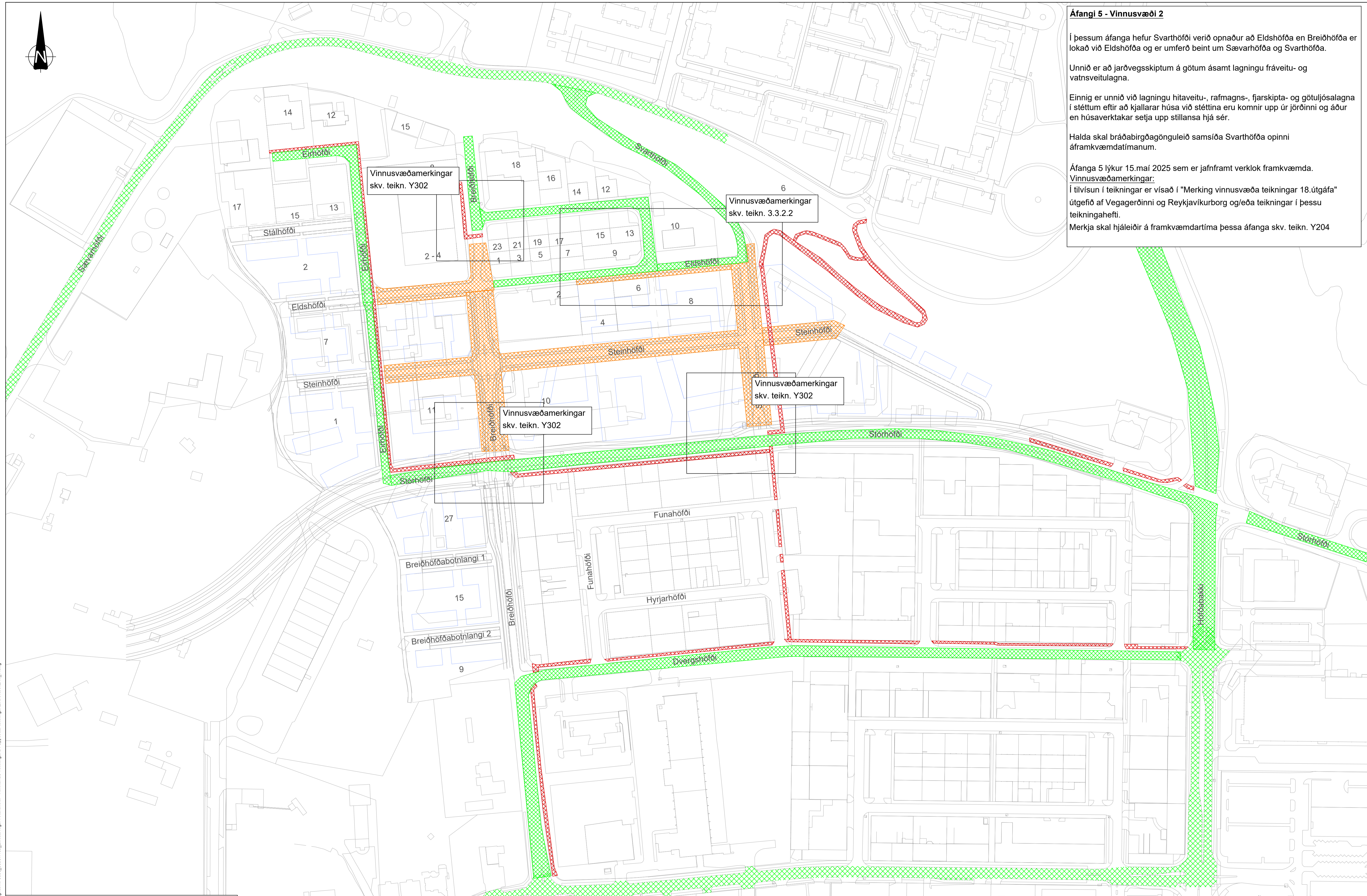

### SKÝRINGAR

- AKSTURSLEIÐIR
- GÖNGU/HJÓLALEIÐIR
- VINNUSVÆÐI

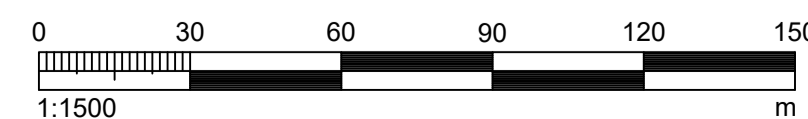

| ÚTGAFA | DAGS     | ÚTGÁFUFRILL                                           | HANNAÐ | TEKNI | YFIRF. |
|--------|----------|-------------------------------------------------------|--------|-------|--------|
| A      | 28.07.23 | Akstursleið sem átti ekki við tekin út                | SM     | SM    | HJS    |
| B      | 31.08.23 | Tilvísun í teikningu fyrir hjáleidamerkingar leiðrétt | SH     | SH    | SM     |



|           |           |
|-----------|-----------|
| VERKNUMER | 3336-1169 |
| VERKNUMER |           |

|      |            |           |        |           |    |
|------|------------|-----------|--------|-----------|----|
| DAGS | 29.03.2023 | MÆLKVAFRÍ | 1:1500 | BLADSTÆRÐ | A1 |
|------|------------|-----------|--------|-----------|----|

Ártúnshöfði - Svæði 1  
Gatnagerð og lagning

Áfangaskipting  
Áfangi 5  
Vinnusvæði 2

TEKNINGA  
NÚMÉR

ÚTGÁFA  
B

# Áætlað upphaf byggingarframkvæmda á svæði 1

Myndin sýnir áætlað upphaf byggingarframkvæmda á svæði 1 miðað við upplýsingar frá uppbyggingaraðilum.

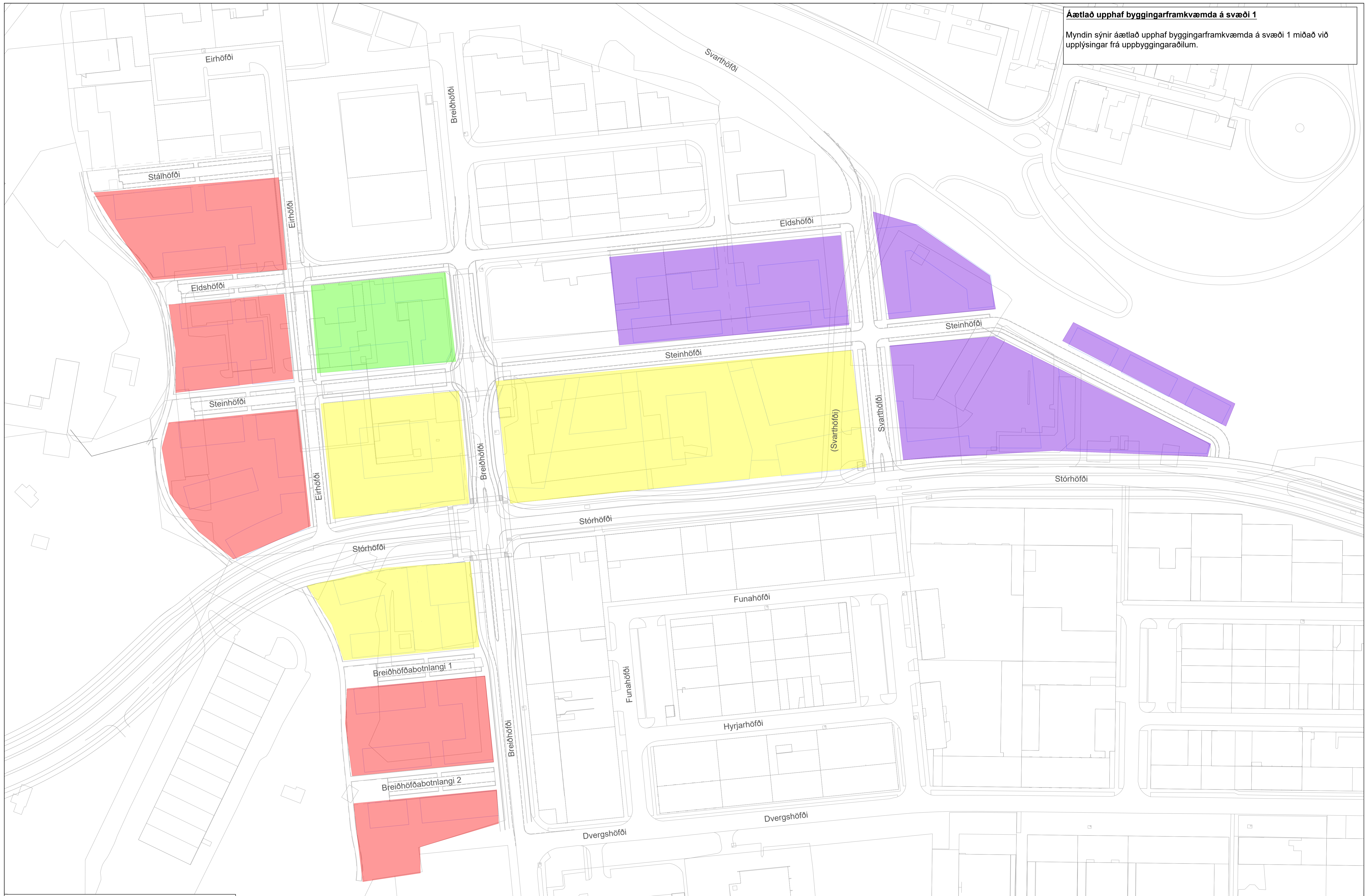

- Áætlað að uppbygging hefjist 2023
- Áætlað að uppbygging hefjist 2024
- Áætlað að uppbygging hefjist 2024-5
- Áætlað að uppbygging hefjist 2025+

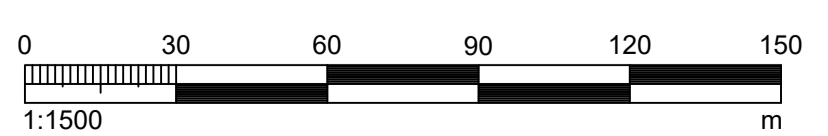

| ÚTGAFA | DAGS     | ÚTGÁFUFERILL                           | HANNAÐ | TEKNAÐ | YFIRF. |
|--------|----------|----------------------------------------|--------|--------|--------|
| A      | 28.07.23 | Akstursleið sem átti ekki við tekin út | SM     | SM     | HJS    |

Reykjavíkurborg

|           |            |
|-----------|------------|
| VERKNÖMUR | 3336-1169  |
| VERKNÖMUR |            |
| DAGS      | 29.03.2023 |
| MÆLKVARÐI | 1:1000     |
| BLAÐSTÆRÐ | A1         |

Ártúnshófi - Svæði 1  
Gatnagerð og lagning  
Áfangaskipting  
Áætlað upphaf byggingarframkvæmda á svæði 1

TEKNAFNA NÚMÉR  
Y106  
ÚTGÁFA  
A

ORRReykjavíkurborg Framkvæmdir/Eggsand 3336\_33361169\_Efllagningar-Artúnshófi - Hönnun/07 Tekningar/04 Úppsettir tekningar/Eftra svæði/LAY\_2.dwg

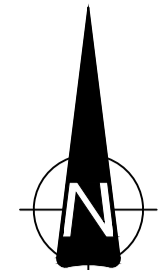

**SKÝRINGAR**

- AKSTURSLEIÐIR
- GÖNGU/HJÓLALEIÐIR
- VINNUSVÆÐI

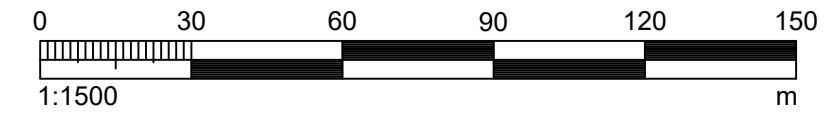

| ÚTG. DAGS  | ÚTGÁFUFRILL                              | HANNAÐ | TEKN. | YFIRF. |
|------------|------------------------------------------|--------|-------|--------|
| A 08.06.23 | Skiltum bætt við á Dverghóða og Stórhóða | SM     | SM    | SH     |
| B 28.07.23 | Ný hönnun á austurhluta ekki sýnd        | SM     | SM    | HJS    |

Reykjavíkurborg

|                               |                                                                    |                                                   |
|-------------------------------|--------------------------------------------------------------------|---------------------------------------------------|
| VERKNÚMUR<br><b>3336-1169</b> | HANNAÐ: SH<br>TEKNAÐ: SH<br>YFERFARIÐ: HJS<br>MÆLT: HH/ÚP<br>SAMÐ: | Mar. 2023<br>Mar. 2023<br>22.03.2023<br>Júní 2022 |
| DAGS: 29.03.2023              | MÆLKVAFI: 1:1500                                                   | BLAÐSTÆÐI: A1                                     |

|                                                      |                       |
|------------------------------------------------------|-----------------------|
| <b>Ártúnshöfði - Svæði 1</b><br>Gatnagerð og lagning | TEKNIKA NÚMÉR<br>Y201 |
| Hjáleiðamerkingar<br>Áfangi 1 og 2<br>Vinnusvæði 1   | ÚTGÁFA<br>B           |



OR: Reykjavíkurborg Framkvæmd/Egnað 3336\_3336/1169\_Eflaásvagur - Hönnun/09\_Tekningar/04\_Löpsettar teikningar/Efla svæði/LAY\_Y.dwg

**SKÝRINGAR**

|  |                   |
|--|-------------------|
|  | AKSTURSLEIÐIR     |
|  | GÖNGU/HJÓLALEIÐIR |
|  | VINNUSVÆÐI        |

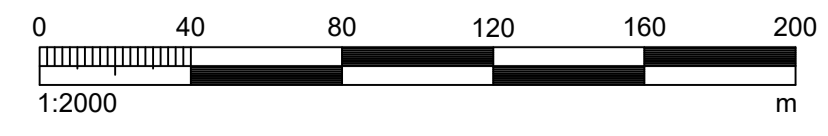

| ÚTÍ. DAGS. | ÚTGÁFUFERILL                                                            | HANNAÐ | TEKNI. | YFIRF. |
|------------|-------------------------------------------------------------------------|--------|--------|--------|
| A          | 28.07.23 Ný hönnun á austurhluta ekki sjúnd                             | SM     | SM     | HJS    |
| B          | 31.08.23 Bætt við merkjum sem gefa til kynna að Breiðhöfði er botnlangi | SH     | SH     | SM     |

Reykjavíkurborg

|           |            |
|-----------|------------|
| VERKNUMÉR | 3336-1169  |
| DAGS.     | 29.03.2023 |
| MÆLKVÆÐI  | 1:1500     |
| BLAÐSTÆÐ  | A1         |

|                                                       |                                                                                                            |                |
|-------------------------------------------------------|------------------------------------------------------------------------------------------------------------|----------------|
| Ártúnshöfði - Svæði 1<br>Gatnagerð og lagning         | HANNAÐ: SM Mars 2023<br>TEKNAÐ: SM Mars 2023<br>YFERFARIR: SH 29.03.2023<br>MÆLT: HH/ÚP Júní 2022<br>SAMB: | ÚTGÁFA<br>Y202 |
| Hjáleiðamerkingar<br>Lokun Dverghöfða<br>Vinnusvæði 1 |                                                                                                            | ÚTGÁFA<br>B    |



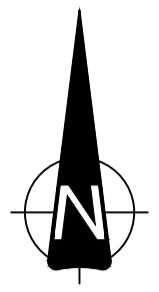

Svarthöfði er lokaður um Svarnahöfða, Bláshöfða, Höfðabakka og Stórhöfða

Svarthöfði er lokaður um Hjáleið um Svarnahöfða, Bláshöfða, Höfðabakka og Stórhöfða

Breiðhöfði lokaður við Dverghöfða um Hjáleið um Dverghöfða, Höfðabakka og Stórhöfða

**SKÝRINGAR**

|  |                   |
|--|-------------------|
|  | AKSTURSLÉIÐIR     |
|  | GÖNGU/HJÓLALEIÐIR |
|  | VINNUSVÆÐI        |

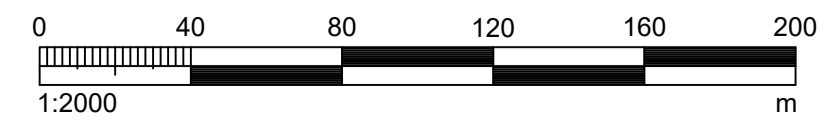

|            |              |                                        |
|------------|--------------|----------------------------------------|
| ÚTÍ. DAGS: | ÚTGÁFUFRILL: | HANNAÐ. TEKN. YFIRF.                   |
| A          | 28.07.23     | Akstursleið sem átti ekki við tekin út |
|            |              | SM SM HJS                              |



|            |            |            |            |
|------------|------------|------------|------------|
| VERKNUMER: | HANNAÐ:    | SH         | Mars.2023  |
| 3336-1169  | TEKNAÐ:    | SH         | Mars.2023  |
| VERKNUMER: | YFIRFARÐ:  | HJS        | 22.03.2023 |
|            | MÆLT:      | HH/ÚP      | Júní 2022  |
|            | SAMB:      |            |            |
| DAGS:      | MÆLKVARDI: | BLAÐSTÆRÐ: |            |
| 29.03.2023 | 1:2000     | A1         |            |

|                                               |                  |
|-----------------------------------------------|------------------|
| Ártúnshöfði - Svæði 1<br>Gatnagerð og lagning | TEKNIKA<br>NÚMÉR |
| Hjáleiðamerkingar<br>Áfangi 3<br>Vinnusvæði 2 | Y203             |
|                                               | ÚTGÁFA           |
|                                               | A                |

ORR: Reykjavíkurborg Framkvæmd/Eggsæð 3336\_33361169\_Eflaákvæður-Actunahöfði - Hönnun/09\_Tekningar/04\_Uppsettar\_tekningar/Efla\_svaedi\_LAY\_3.dwg

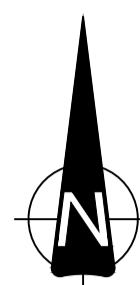

**SKÝRINGAR**

|  |                   |
|--|-------------------|
|  | AKSTURSLEIÐIR     |
|  | GÖNGU/HJÓLALEIÐIR |
|  | VINNUSVÆÐI        |

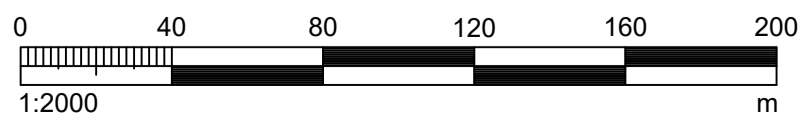

|            |             |                                        |       |        |     |
|------------|-------------|----------------------------------------|-------|--------|-----|
| ÚTÍ. DAGS. | ÚTGAUFERILL | HANNAÐ                                 | TEKN. | YFIRF. |     |
| A          | 28.07.23    | Akstursleið sem átti ekki við tekin út | SM    | SM     | HJS |



|            |           |          |            |
|------------|-----------|----------|------------|
| VERKNUMER  | HANNAÐ:   | SH       | Mars.2023  |
| 3336-1169  | TEKNAÐ:   | SH       | Mars.2023  |
| VERKNUMER  | YFIRFARÐ: | HJS      | 22.03.2023 |
|            | MÆLT:     | HJ/ÚP    | Júní 2022  |
|            | SAMB.     |          |            |
| DAGS.      | MÆLKVAFI  | BLAÐSTÆR |            |
| 29.03.2023 | 1:2000    | A1       |            |

|                       |               |
|-----------------------|---------------|
| Ártúnshöfði - Svæði 1 | TEKNAÐA NÚMÉR |
| Gatnagerð og lagnir   | Y204          |
| Hjáleiðamerkingar     | ÚTGAFA        |
| Áfangi 5              | A             |
| Vinnusvæði 2          |               |

ORR Reykjavíkurborg Framkvæmd/Eggsæð 3336\_33361169\_Efla vegur-Ártúnshöfði - Hönnun/09 Teikningar/04 Úppsettar teikningar/Efla svæði/LAY\_7.dwg

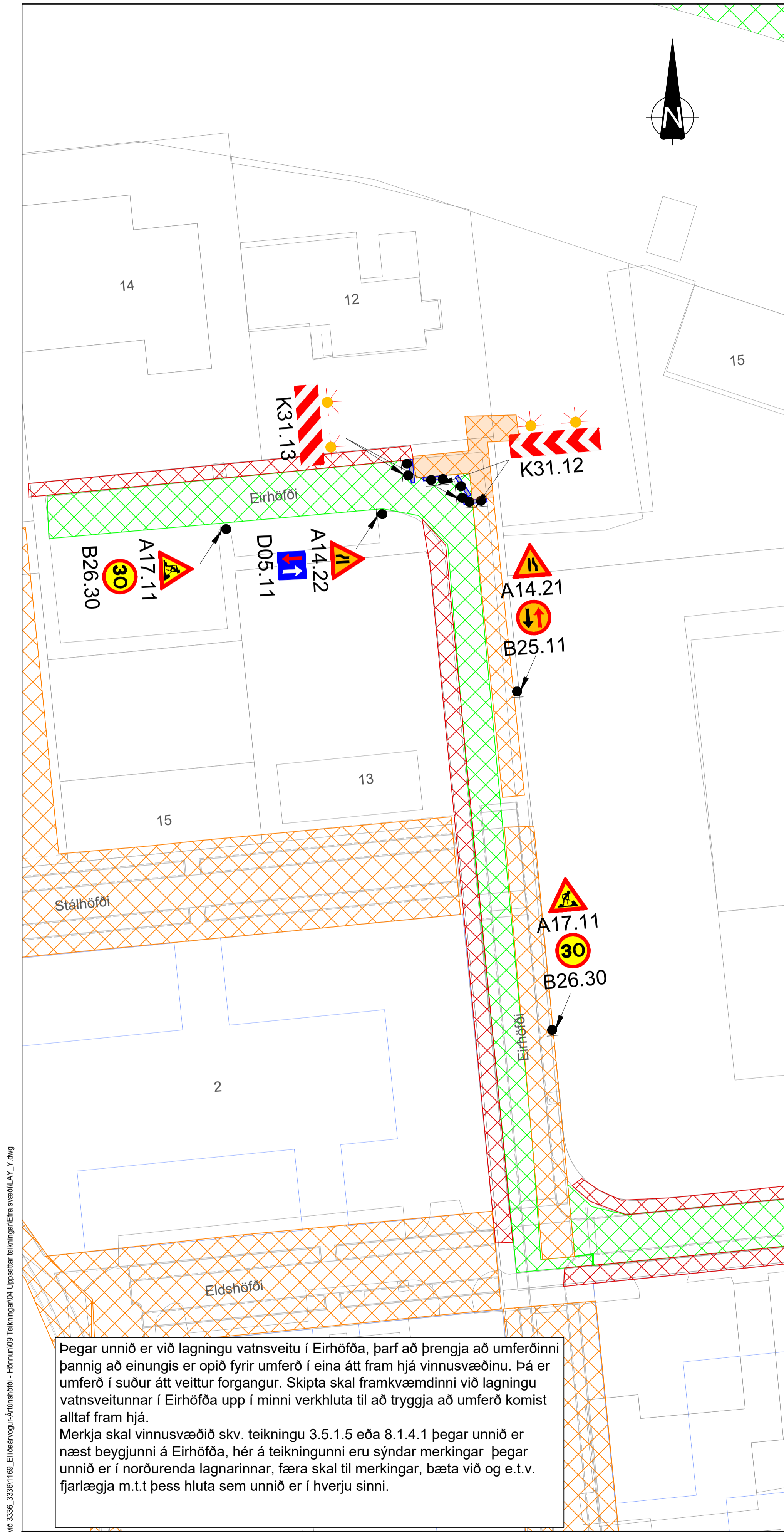

Þegar unnið er við lagningu vatnsveitu í Eirhöfða, þarf að þröngja að umferðinni þannig að einungis er opið fyrir umferð í eina átt fram hjá vinnusvæðinu. Þá er umferð í suður átt veittur forgangur. Skipta skal framkvæmdinni við lagningu vatnsveitunnar í Eirhöfða upp í minni verkhluta til að tryggja að umferð komist alltaf fram hjá.  
 Merkja skal vinnusvæðið skv. teikningu 3.5.1.5 eða 8.1.4.1 þegar unnið er næst beygjuni á Eirhöfða, hér á teikningunni eru sýndar merkingar þegar unnið er í norðurenda lagnarinnar, færa skal til merkingar, bæta við og e.t.v. fjarlægja m.t.t þess hluta sem unnið er í hverju sinni.

- SKÝRINGAR**
- AKSTURSLEIÐIR
  - GÖNGU/HJÖLALEIÐIR
  - VINNUSVÆÐI
  - FLAGGLINA OG KEILUR
  - VIÐVÖRUNARLJÓS, MÁ SLEPPA MEÐ HEIMILD
  - EFTIRLITS EF VINNUSVÆÐIÐ ER UPPLÝST

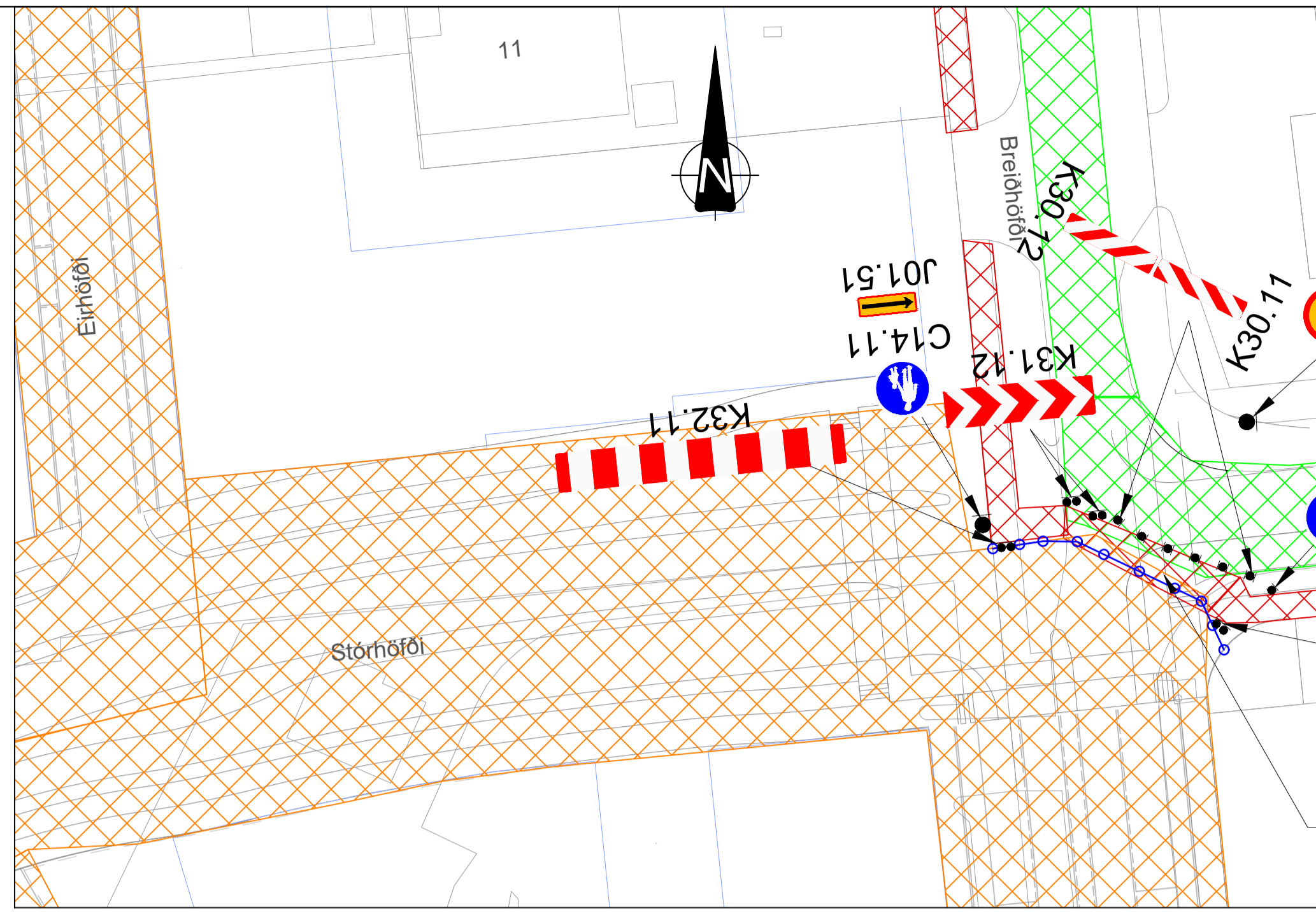
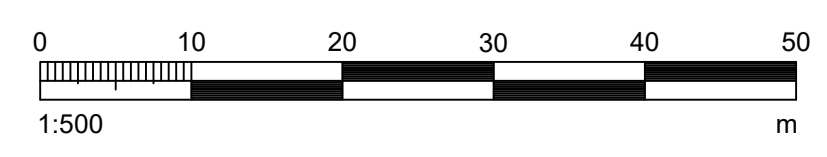

Tímabundin gönguleið framhá vinnusvæði þarf að vera með föstu yfirborði og með rampa/niðurtektr við götukanta

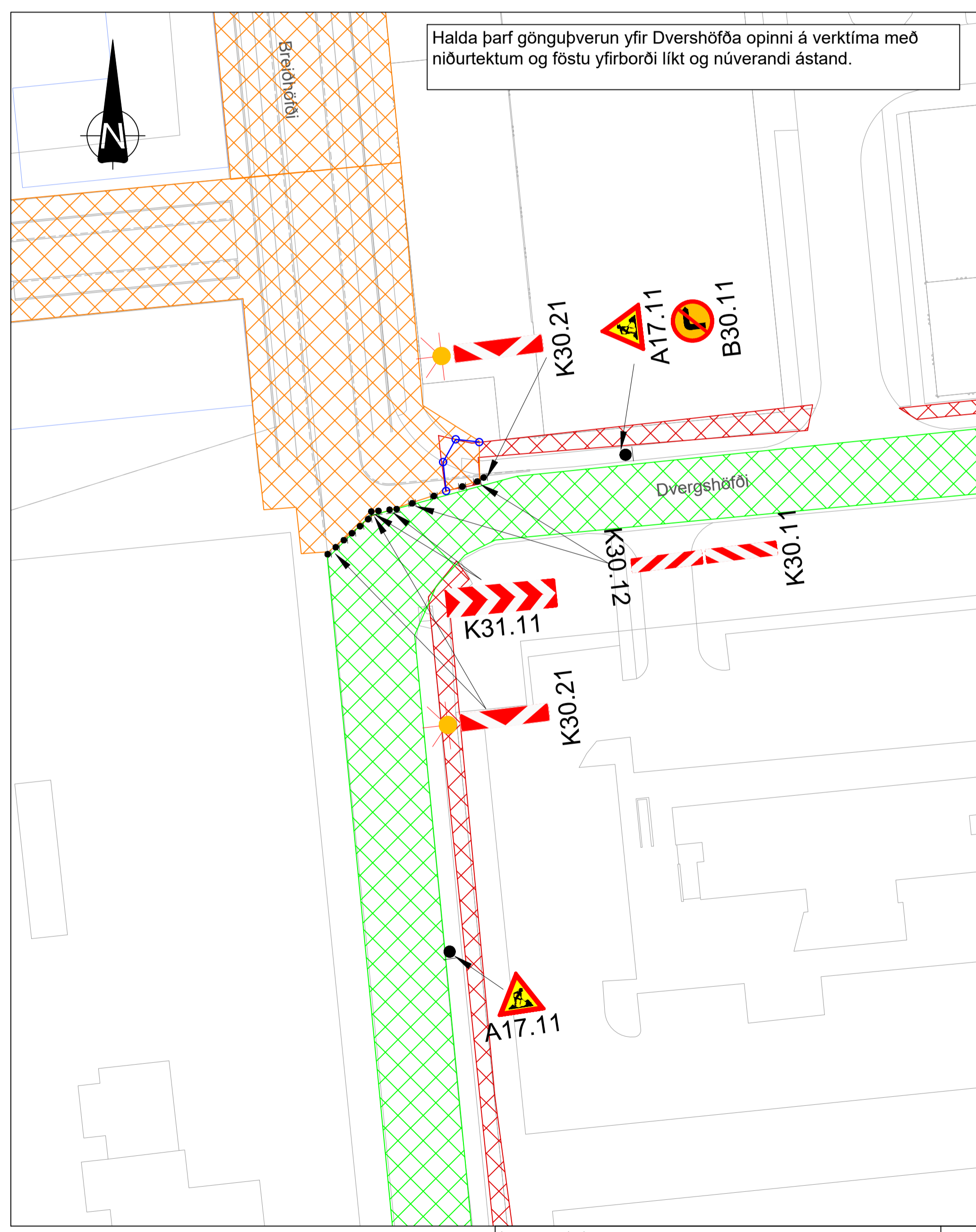

Halda þarf gönguþverun yfir Dvergshöfða opinni á verk tíma með niðurteknum og föstu yfirborði líkt og núverandi ástand.

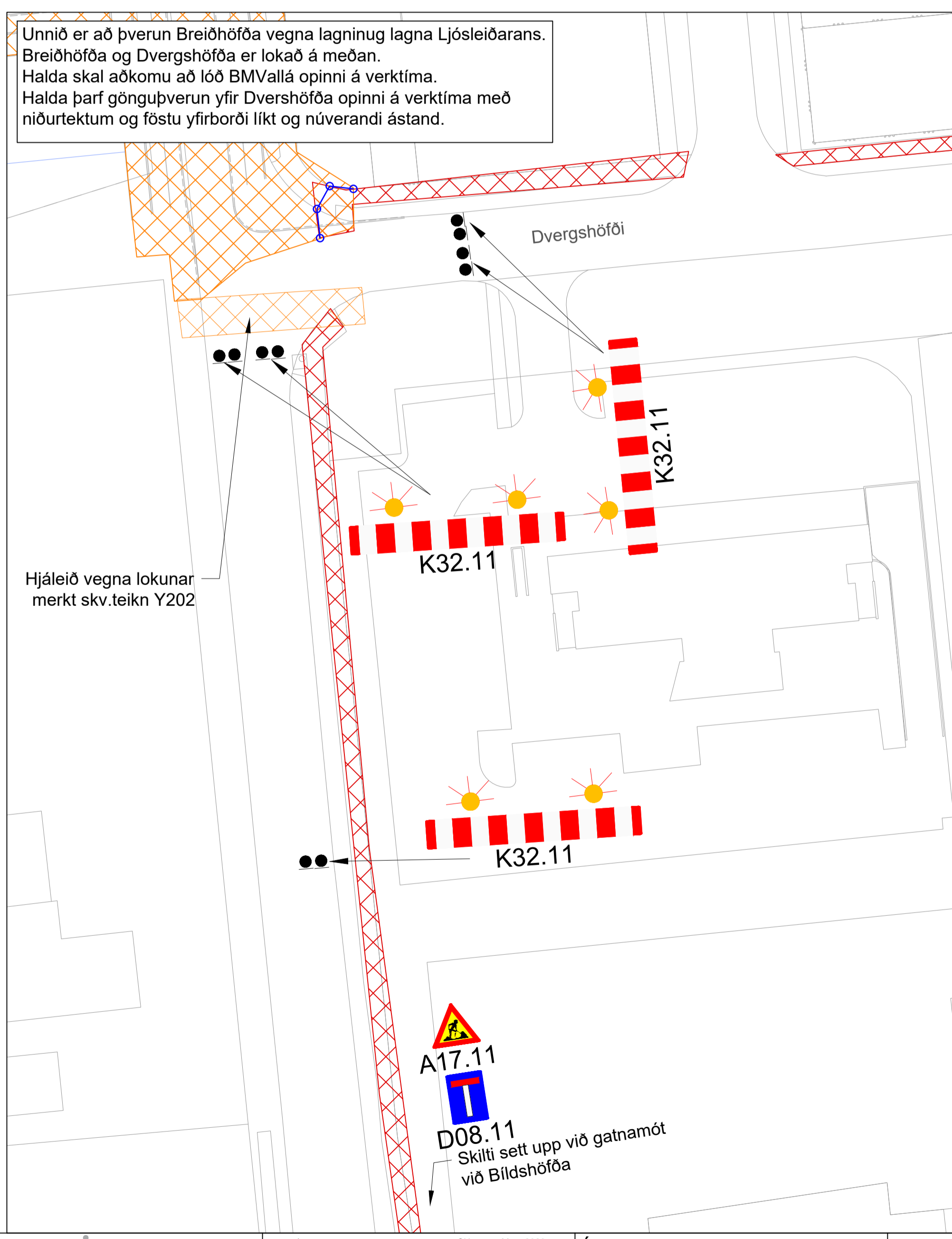

Unnið er að þverun Breiðhöfða vegna lagningu lagna Ljósleiðarans. Breiðhöfða og Dvergshöfða er lokað á meðan. Halda skal aðkomu að lóð BMVallá opinni á verk tíma. Halda þarf gönguþverun yfir Dvergshöfða opinni á verk tíma með niðurteknum og föstu yfirborði líkt og núverandi ástand.

Hjáleið vegna lokunar merkt skv.teikn Y202

D08.11 Skilti sett upp við gatnamót við Bildshöfða

| ÚTF. DAGS | ÚTGAFUFERILL | HANNAÐ                                                   | TEKN. | YFIRF. |
|-----------|--------------|----------------------------------------------------------|-------|--------|
| A         | 28.07.23     | Akstursleið sem átti ekki við tekin út                   | SM    | SM HJS |
| B         | 31.08.23     | Bætt við skýringum vegna gönguleiða og botnlanga merkjum | SH    | SH SM  |



| VERKNUMER | HANNAÐ    | SH    | Mars.2023  |
|-----------|-----------|-------|------------|
| 3336-1169 | TEKNAÐ    | SH    | Mars.2023  |
|           | YFERFARIR | HJS   | 22.03.2023 |
|           | MÆLT:     | HH/UP | Júní 2022  |
|           | SAMB.     |       |            |

| VERKNUMER  | BLAÐSTÆÐ       | ÁRTÚNHÖFÐI - Svæði 1 | TEKNAKA NÚMÉR |
|------------|----------------|----------------------|---------------|
| 3336-1169  | MÆLKVARI 1:500 | Gatnagerð og lagning | Y301          |
| DAGS:      | BLAÐSTÆÐ       | Vinnusvæðamerkingar  | ÚTGÁFA        |
| 29.03.2023 | A1             | Áfangi 1 og 2        | B             |
|            |                | Vinnusvæði 1         |               |

OR:Reykjavíkurborg Framkvæmd/Egghæð 3336\_3336-1169\_Eflaásvogur-Akrahöfð - Hönnun/SH Teikningar/Út Lúpaáttar teikningar/Efla svæði/LAY\_Y.dwg

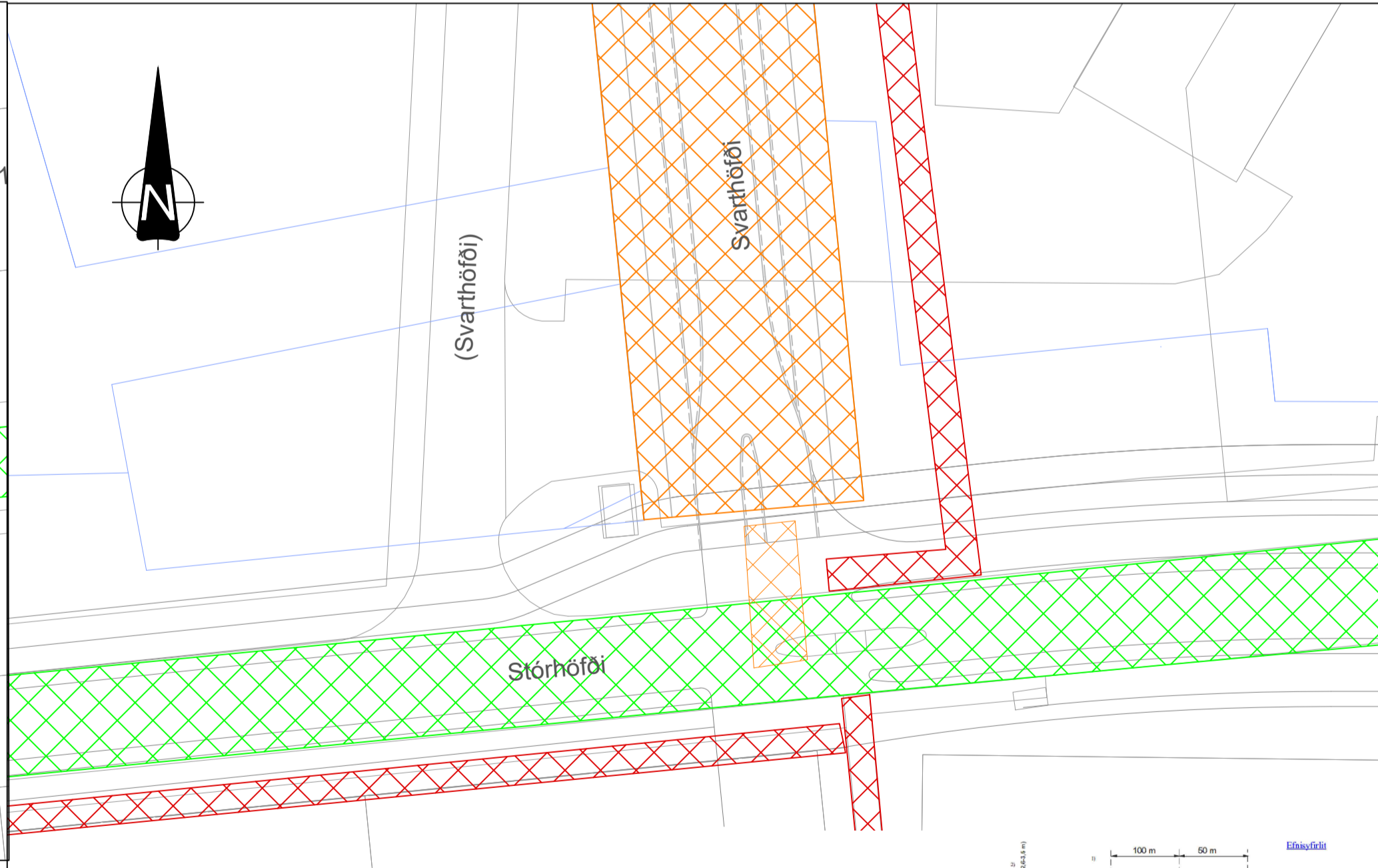
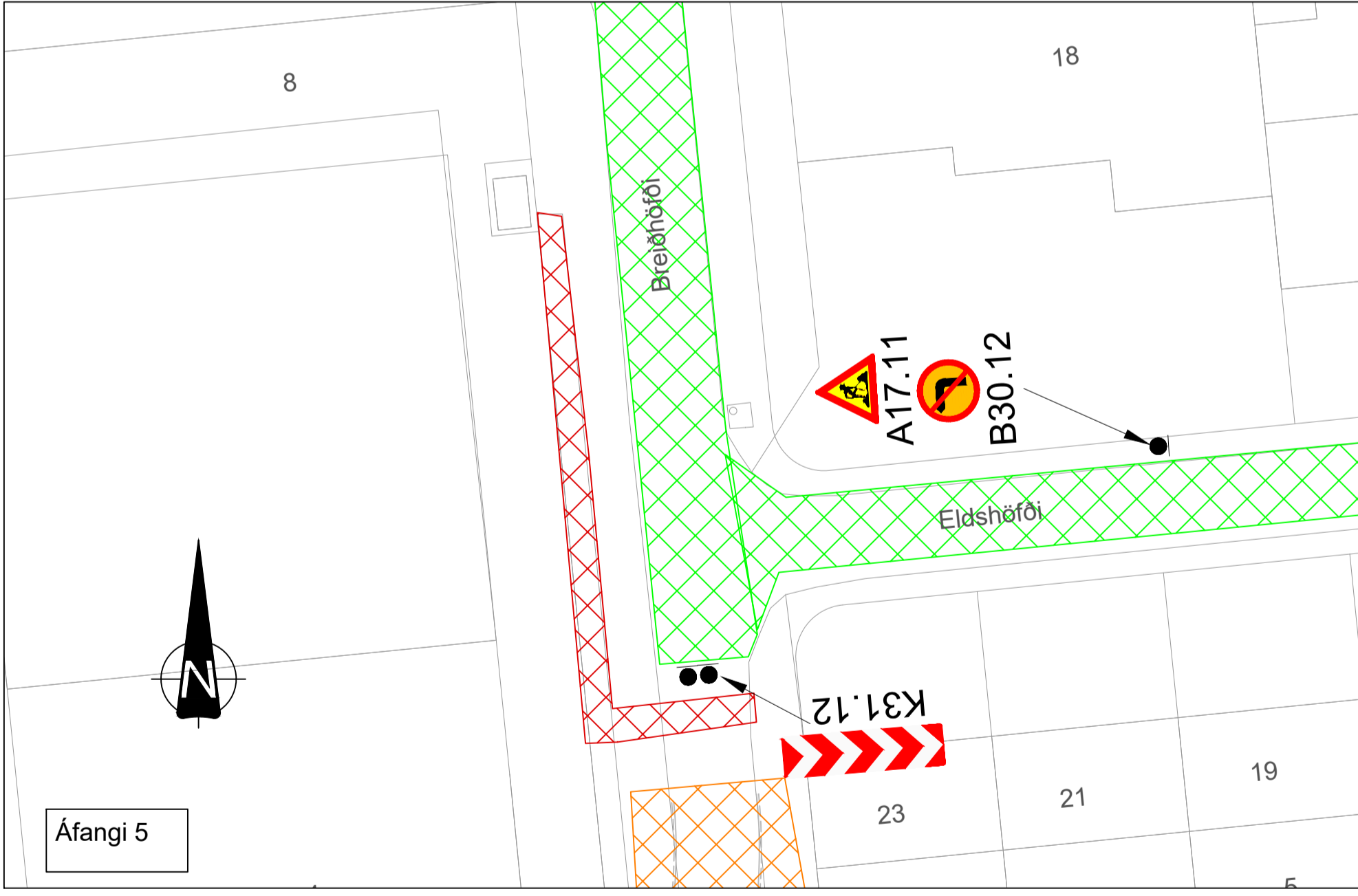
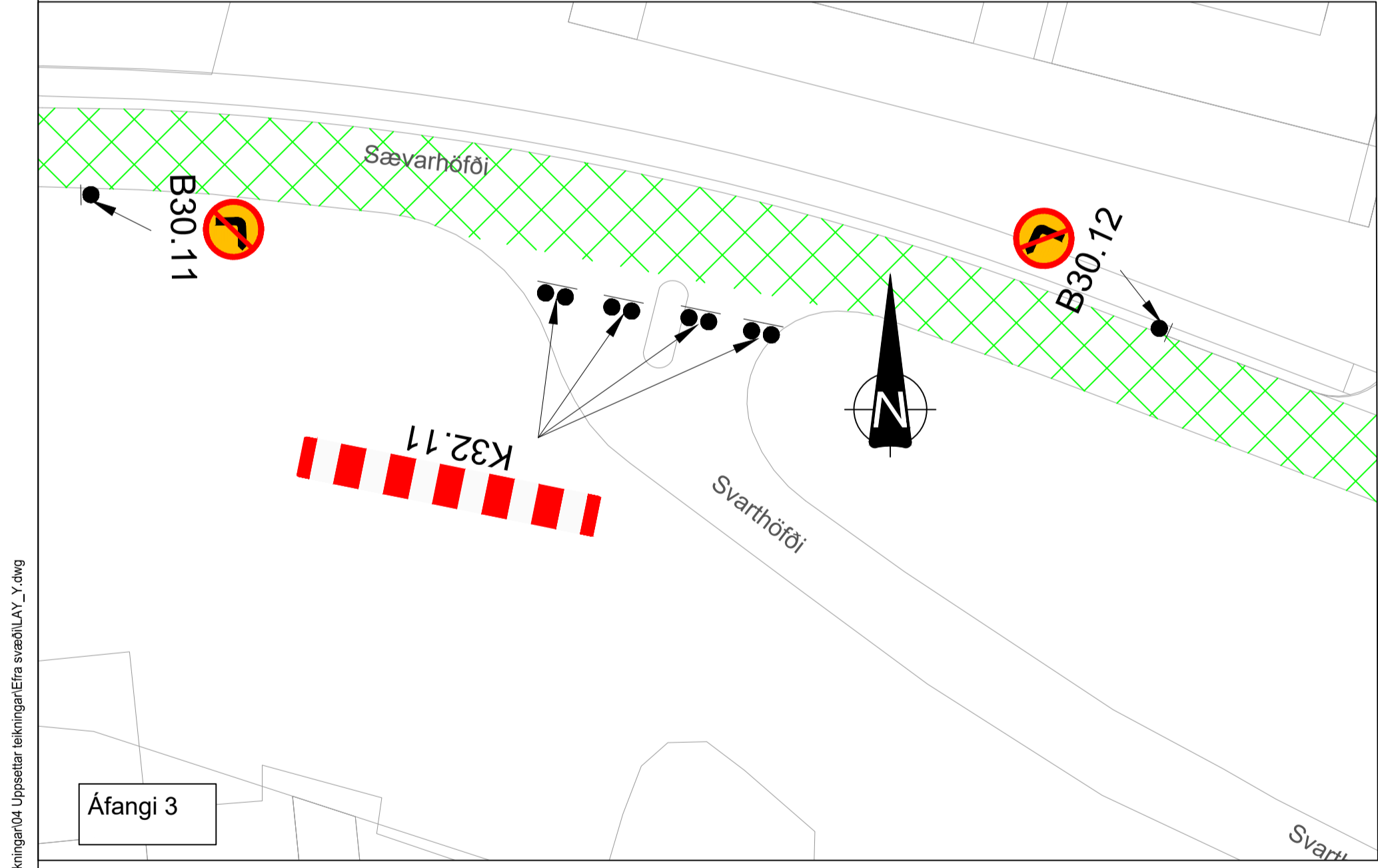
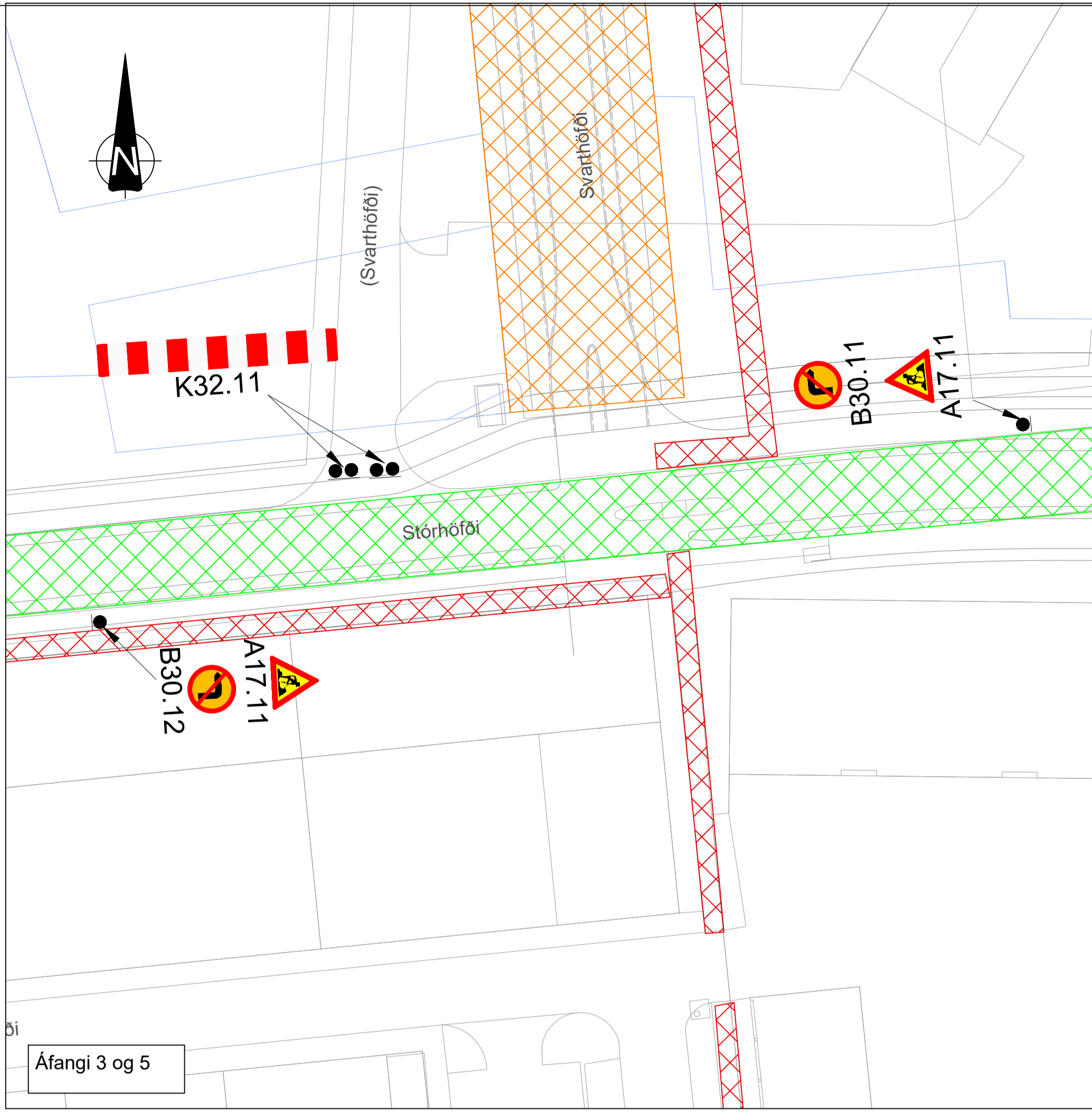
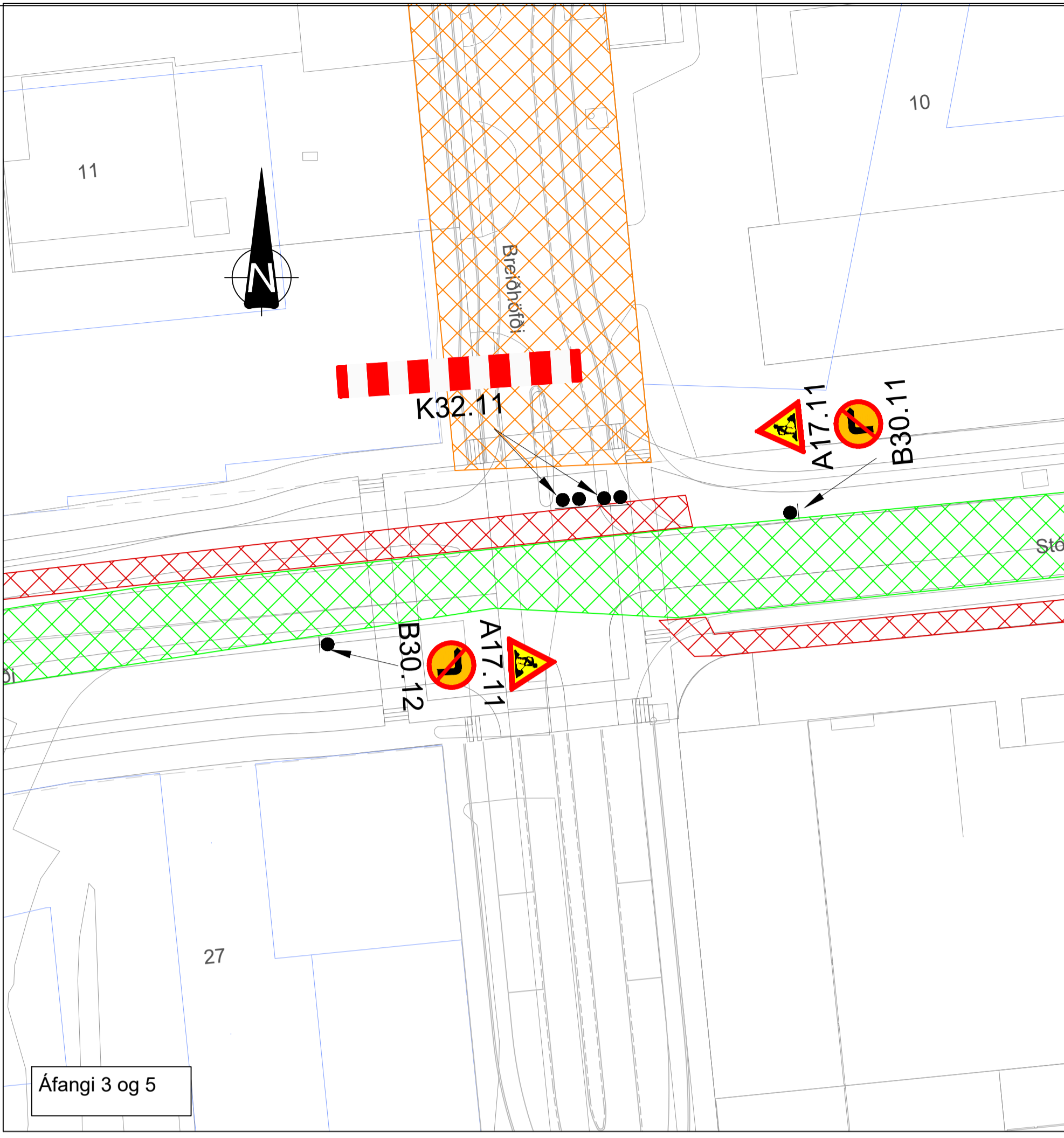
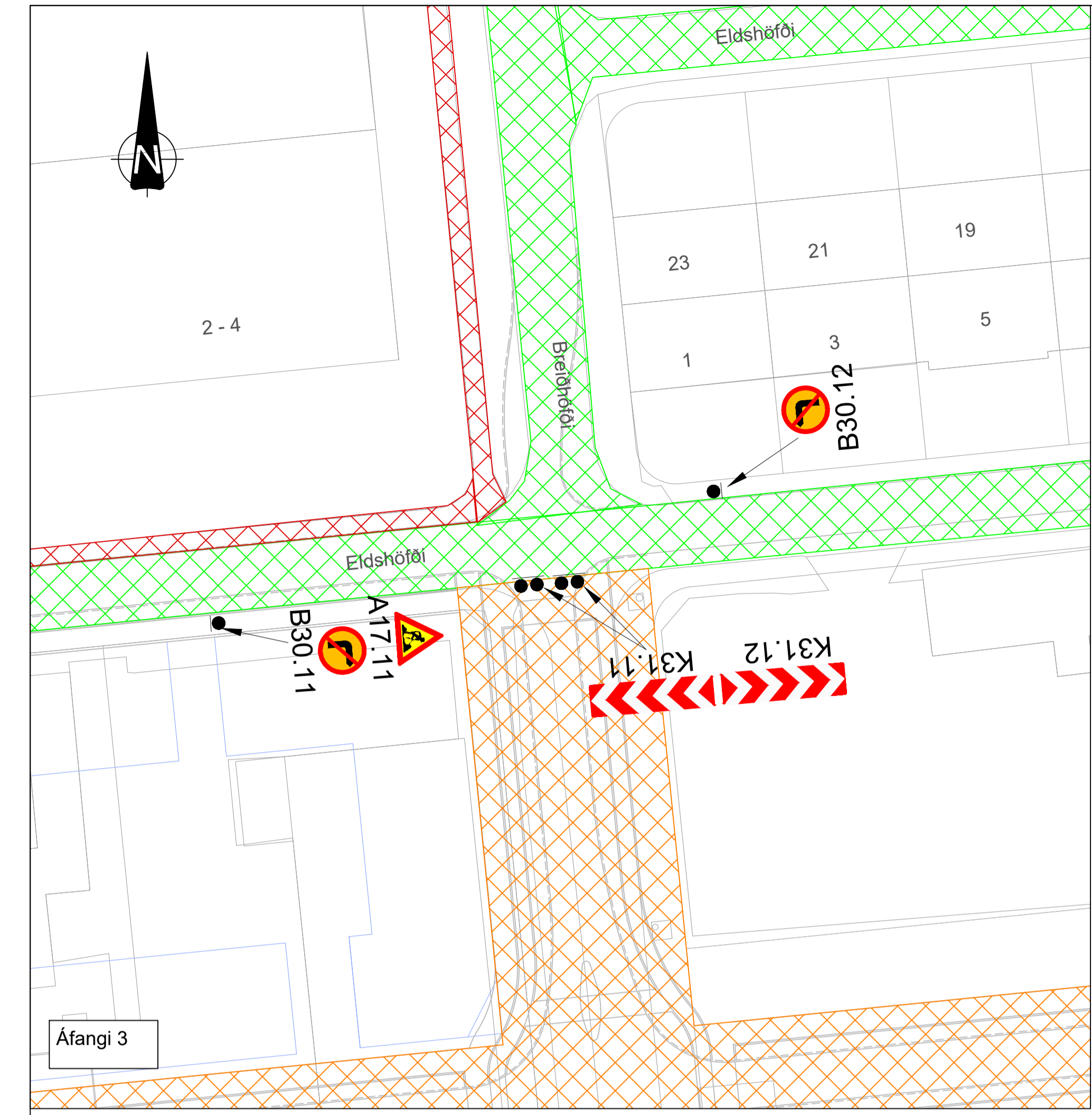

**SKÝRINGAR**

- AKSTURSLEIDIR
- GÖNGU/HJÖLALEIDIR
- VINNUSVÆÐI
- FLAGGLINA OG KEILUR
- VIÐVÖRUNARLJÓÐ, MÁ SLEPPA MEÐ HEIMILD EFTIRLITS EF VINNUSVÆÐIÐ ER UPPLÝST

| ÚTGAFA | DAGS     | ÚTGÁFUFRILL                            | HANNAÐ | TEKNAÐ | YFIRF. |
|--------|----------|----------------------------------------|--------|--------|--------|
| A      | 28.07.23 | Akstursleið sem átti ekki við tekin út | SM     | SM     | HJS    |

Áfangi 3 og 5

Vinna í Stórhöfða vegna tengingar vatnsveitulagnar. Merkja skal samkvæmt teikningu 3.5.1.5 þar sem norðurakreini er lokað og umferð á suðurakreini gefin forgangur.

|           |           |       |            |
|-----------|-----------|-------|------------|
| VERKNUMER | HANNAÐ    | SH    | Mars.2023  |
| 3336-1169 | TEKNAÐ    | SH    | Mars.2023  |
| VERKNUMER | YFIRFARIR | HJS   | 22.03.2023 |
|           | MÆLT:     | HH/UP | Júní 2022  |
|           | SAMB.     |       |            |

|            |           |           |                      |
|------------|-----------|-----------|----------------------|
| DAGS       | MÆLKVAFRI | BLADSTÆRI | ÁTTUNHÖFÐI - SVÆÐI 1 |
| 29.03.2023 | 1:500     | A1        | Gatnagerð og lagning |

|                     |        |
|---------------------|--------|
| Vinnusvæðamerkingar | ÚTGÁFA |
| Áfangi 3 og 5       | A      |
| Vinnusvæði 2        |        |

ORR: Reykjavíkurborg Framkvæmd/Egnað 3336\_33361169\_Efla vegur - Hönnun/07 Teikningar/04 Úppsettar teikningar/Efla svæði/LAY\_7.dwg



ÁTTUNHÖFÐI - SVÆÐI 1  
Gatnagerð og lagning

Vinnusvæðamerkingar  
Áfangi 3 og 5  
Vinnusvæði 2