Þrep IV

Einslagsþyrl / Einfalt þyrl (eitt og eitt)

♩ = 120 miðað við að leiknar séu sextándapartsnótur

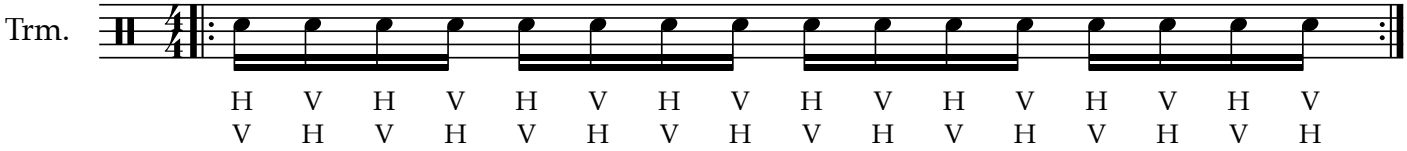

Tvíslagsþyrl / Tvöfalt þyrl (tvö og tvö)

♩ = 100 miðað við að leiknar séu sextándapartsnótur

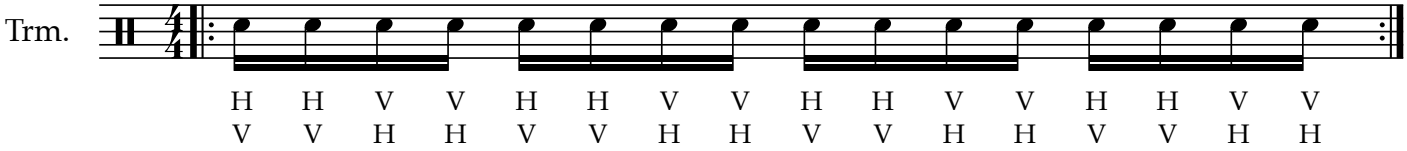

Einföld paradilla / Einföld samhengja

♩ = 92 miðað við að leiknar séu sextándapartsnótur

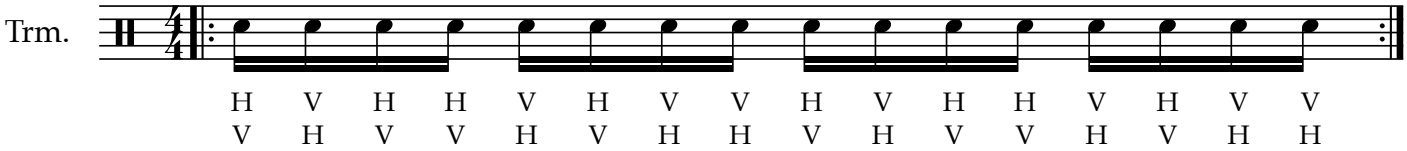

Einfalt forslag / Flam

♩ = 120 miðað við að leiknar séu fjórðapartsnótur

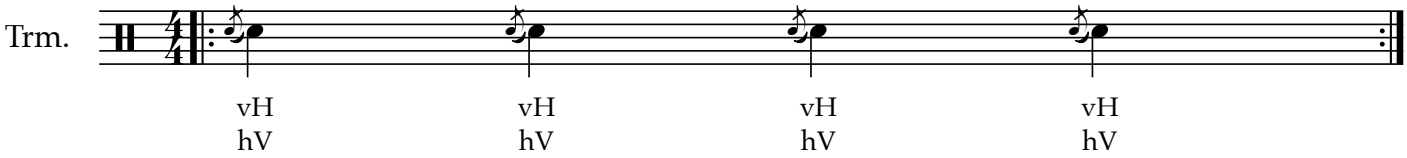

Tvöfalt forslag / Drag

♩ = 90 miðað við að leiknar séu fjórðapartsnótur

Þrefalt forslag / Ruff

♩ = 60 miðað við að leiknar séu fjórðapartsnótur

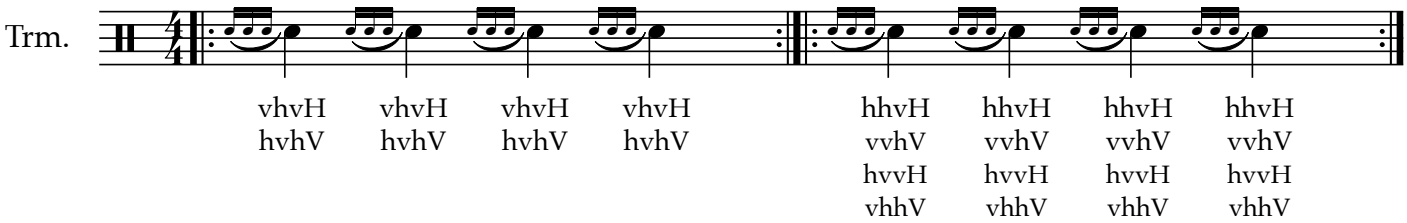

Níu slaga þyrl

♩ = 96 miðað við að leiknar séu þrítugastaogannarspartsnótur

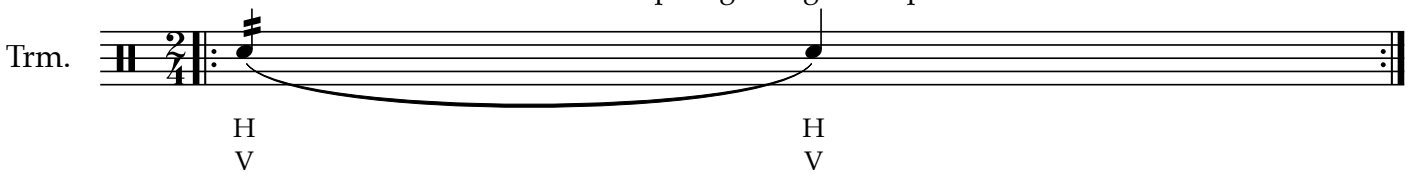

Sjö slaga þyrl

♩ = 76 miðað við að leiknar séu þrítugastaogannarspartsnótur

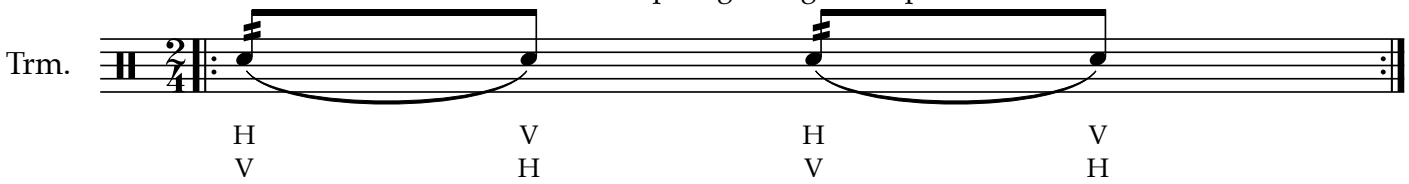

Fimm slaga þyrl

♩ = 90 miðað við að leiknar séu þrítugastaogannarspartsnótur

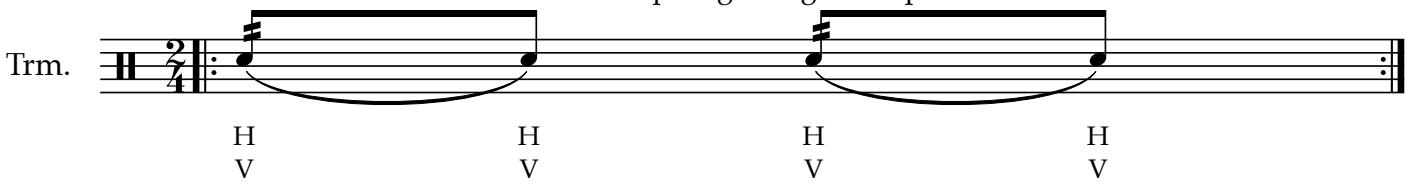
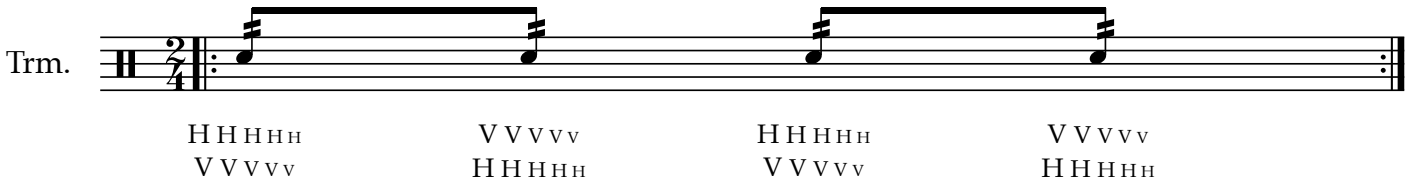
Lokað þyrl