

GREINARGERÐ :

Byggingarlýsing :
 Um er að ræða breytingar og reyndartekningar af íbúðarhúsnæði við Háteigsveg 44 í Reykjavík. Húsið er hannað af Gutormi Andrjessyni árið 1948 en hefur tekið ýmsum breytingum í gegnum árin. Byggingin samanstendur af þriggja hæða íbúðarhúsnæði með einnar hæðar, sambyggnö, bílagæmslu. Síðt er um að skipta húsnæðinu í tveir íbúðir, breyta fyrirkomulagi stiga á milli fyrstu og annarrar hæðar, saga fyrir nýjum gluggum á norðaustri hlið húsnæðis, skipta um glugga í stíli við uppuralegt útlit húsnæðis ásamt því að sækja um ósamþykka viðbyggingu sem þegar hefur verið byggð yfir svölum á þriðju hæð húsnæðis. Viðbyggingin, sem hönnuð var af Jóni Kristjánssyni byggingarverkfæðingi (árið 2008), var byggð af fyrrum eigendum húsnæðis þrátt fyrir að teikningar hafi verið ósamþykktar sbr. teiknivef Reykjavíkurborgar. Viðbyggingin er í slæmu ástandi, því vilja nýir eigendur húsnæðis sækja um samþykki fyrir upptærðri viðbyggingu þ.e. á sama stað. Að öðru leyti eru breytingarnar að mestu leyti innanhúsbreytingar.

Ekkí er vitað hvenær forstofa, sem er tengd vinnustofu merkt 0102 á 1.hæð, var byggð. Þá er heldur ekkí vitað hvenær geymsla, sem er samtengd húsi og bílskúr á 1.hæð, var byggð. Það skal tekið fram að loftæð á 1.hæð er að hluta til undir lágmarkshæð og hefur ávallt verið.

Húsið skiptist í einn matshúta sbr. skráningatölur á teikningu A-103
 Rými merkt 0101, 0104, 0107 (bílagæmsla) og 0301 er í eigu íbúðar merkt 0202
 Rými merkt 0102 og 0103 er í eigu íbúðar merkt 0201
 Önnur rými eru sameign.

Allt efnisval og frágangur verður í samræmi við kröfur byggingareglugerðar 112/2012

Matshlutar og stærðir :
 Landnúmer : 103547
 Staðgreinir : 0-1-1270004
 Birt flatarmál : 493,3 m²
 Eign 0201 : 179,7 m²
 Eign 0202 : 288,7 m²
 Brúttó rúmmál : 1.411,6 m³
 Lóðarstærð : 842 m²
 Nýtingarlutfall : 493,3 / 842 = 0,58

Útveggir :
 Allt burðarvirki er staðsteypt og járnbent.
 Útveggir eru einangraðir að innan þá spartaðir og málaðir.

Þak :
 Þakvirki er staðsteypt í halla, einangrað að ofan og klætt báruáli sem ysta lag.

Gluggar og hurðir :
 Gluggar eru timburgluggar. Þeir gluggar sem verða upptærðir verða með hefðbundnu, tvöföldu einangrunargleri. Þá verður öryggisgler í gólfslóðum gluggum í samræmi við reglugerð. Björgunarop ur herbergjum og stofu í samræmi við byggingareglugerð gr. 9.5.5

Innveggir og loft :
 Að innan verða útveggir spartaðir og málaðir. Milliveggir verða reistir með hefðbundnum alleiðurum og/eða timburtekum. Þá verða þeir klæddir gífsi og spartaðir og málaðir. Almennt verða gólf flotuð og/eða klædd parketi en klædd flisum á votrymum og anddyri.

Gólf :
 Botnplata, milligólf og svalir eru járnbent og staðsteypt og lögð viðeigandi gólfnum s.s flisum eða parketi

Stigar og handröð :
 Frágangur stiga, handröð og handlista (hæð og lokanir) verði í samræmi við kröfur byggingareglugerðar gr. 6.5.4, 6.5.3 og 6.5.2, um lokun og lágmarkshæðir.

Hita og lagskerfi :
 Hitaakerfi er hefðbundið ofnakerfi. Gólfhitagagn verða fræstar í gólfplötu á nokkrum stöðum í húsinu. Gerðar verða ráðstafanir svo að heilt vatn fari ekki að löppunastað með herra hitastig 60°C. Öll lokuð rými, votrymi og eldhús verða loftræst og í samræmi við gr.10.2.5. í byggingareglugerð. Niðurfall verði í bílagæmslu og votrymum. Ráfagskerfi verður hefðbundið. Ráflýsing utanhúss verður látaus, óbelin og gjólflaus í samræmi við gr. 10.4.2 í byggingareglugerðar 112/2012.

Bílagæmsla og -stæði :
 Sambyggt bílagæmsla íbúðarhúsnæðis hysir einn bíl og verða 4 bílastæði á lóð þ.e. tvö stæði fyrir framan bílagæmslu og tvö stæði við aðalokomuhæð.

Lóð :
 Yfirborð að mestu gróðurbeði og/eða tyrft yfirborð en bílastæði og aðkoma ymist hellulögð eða malbikuð. Vernd og útsvæði við hús eru hellulögð eða timburpallar. Gróður verður valinn m.t.l. skilmála og staðsetningar svo hann standist skilyrði í hverju tilfalli s.s. á skuggsaumum stöðum o.s.frv. Lóðarfrágangur að aðliggjandi lóðum verður leystur í samráði við lóðareigendur. Sorptunnur eru í lokuðu staðsteyptu skýli í samræmi við kröfur byggingareglugerðar og Reykjavíkurborgar.

Algild hönnun :
 Byggingin er upphaflega ekkí hönnuð í samræmi við kröfur um algilda hönnun enda engin lyfta í húsinu. Aðvælt er að breyta herbergjum og öðrum íverrymum til að uppfylla frekari skilyrði þar um t.d. með óverulegum breytingum á innréttingu og leitum innveggjum.

Hjódvíst :
 Hjódvíst verður í samræmi við ÍST 45:2016, kaffa 6 um íbúðarhúsnæði.
 Hjódvíst verður ekkí lakari en í flokki C.

Kröfur og gildi :
 Byggingin uppfyllir ekkí kröfur byggingareglugerðar 112/2012 um eftirfarandi hámarks U-gildi sbr. gr. 13.3.2 enda byggð skv. eldri reglugerðum. Hinsvegar verður viðbygging yfir svölum á vesturhlíð húsnæðis endurbýggð og mun uppfylla kröfur byggingareglugerðar:
 Þak: 0,2 wim2k
 Útveggur: 0,4 wim2k
 Gluggar: 2,0 wim2k
 Gólf á fyllingu: 0,3 wim2k
 Útveggir vegið meðaltal: 0,85 wim2k

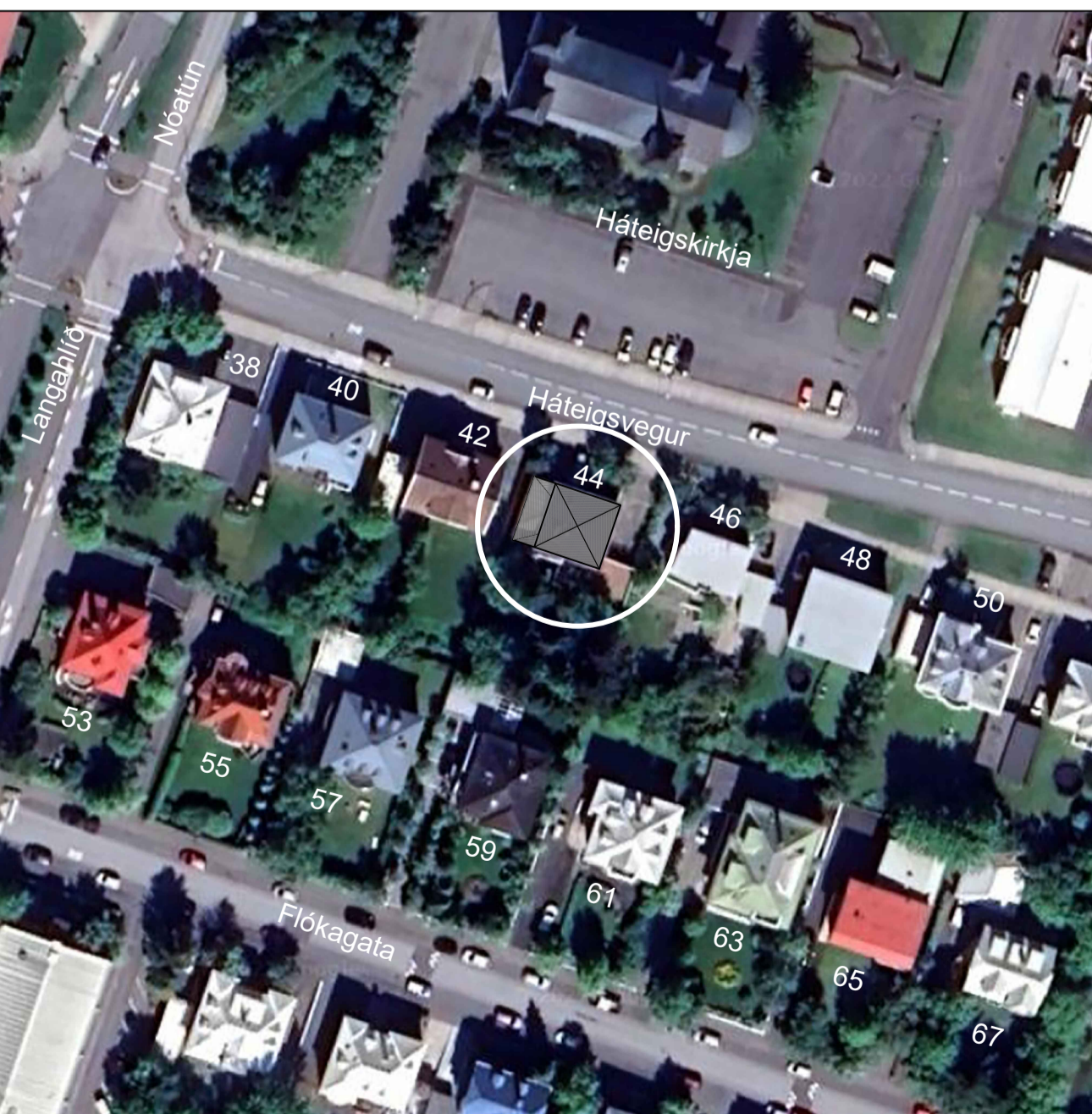

AFSTÖÐUMYND 1:500

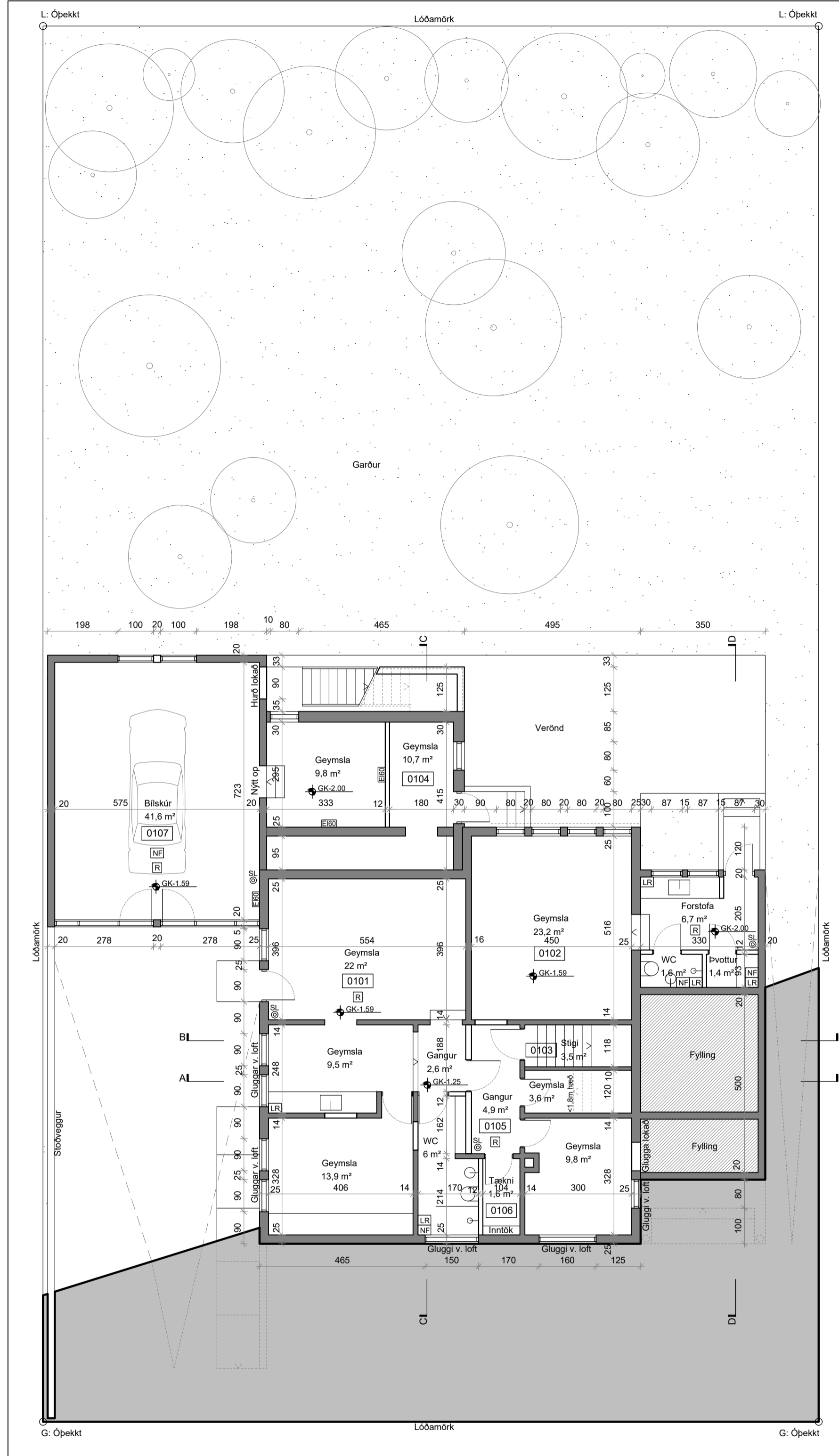

GRUNNMYND 1.HÆÐ 1:100

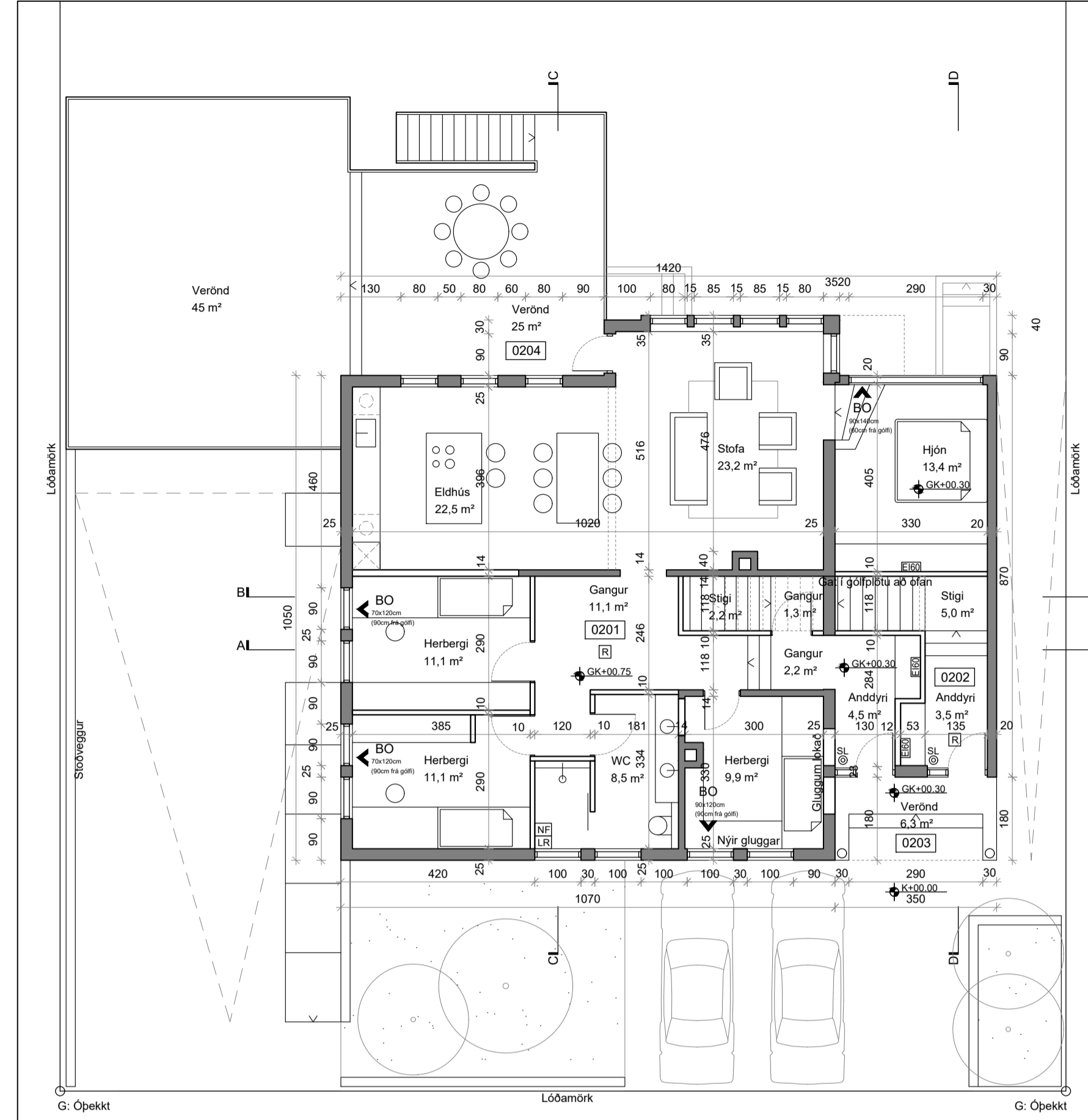

GRUNNMYND 2.HÆÐ 1:100

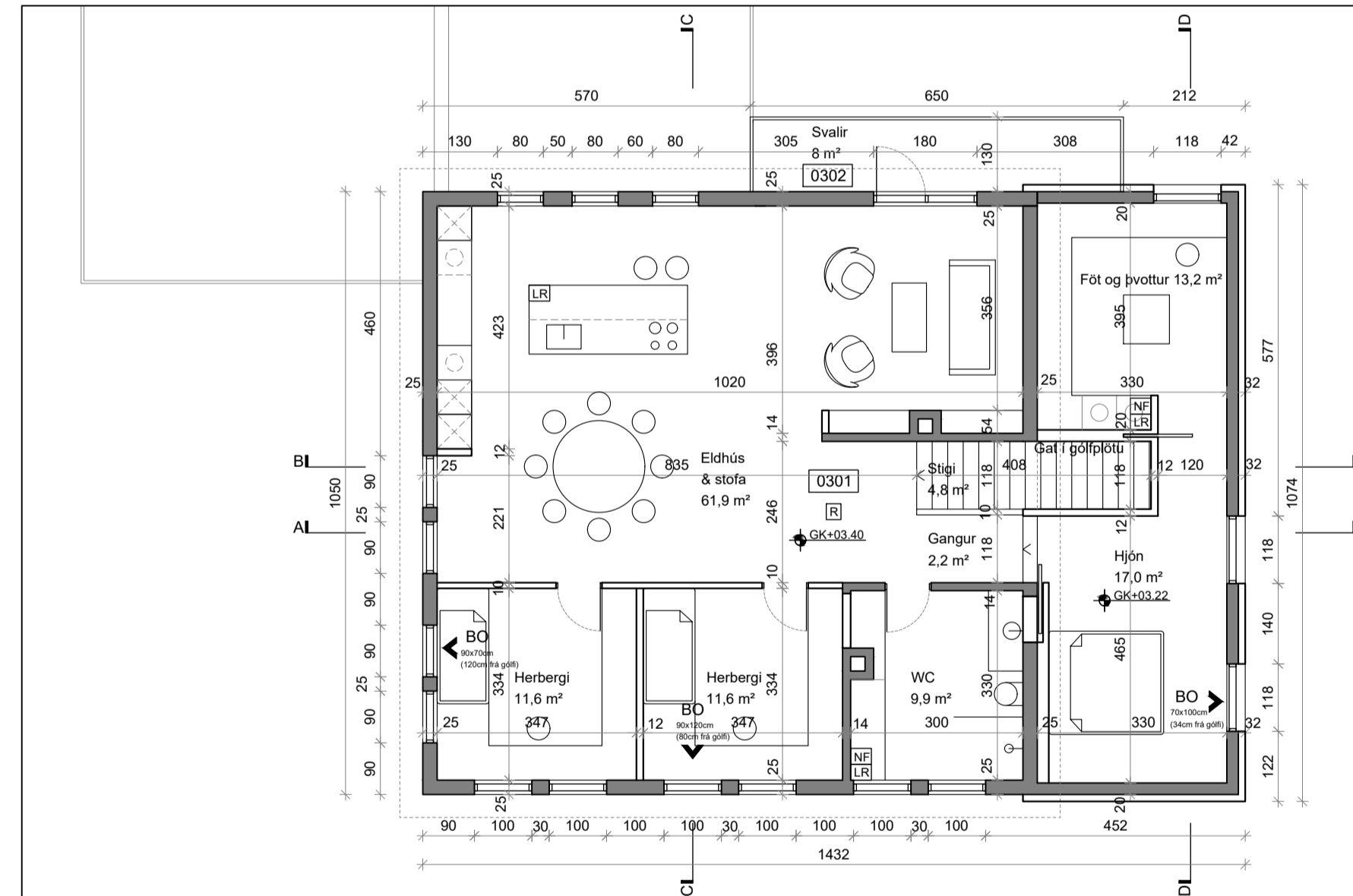

GRUNNMYND 3.HÆÐ 1:100

SKÝRINGAR

- NF = Gólfhurðfall
- LR = Loftræsting sbr. grein 10.2.5
- 0101 = Rýmisnúmer í samræmi við skráningatölu
- GK = Gólfkoti endanlegs gólfyfirborðs
- K = Ætlaður koti endanlegs yfirborðs utanhúss
- HL = Kóti á frágengnum þakkanti
- HL = Rafmagnstengi fyrir hleðslustöð
- R = Reykskjarni, einn pr.hverja 80 m³
- BO = Björgunarop um glugga sbr. grein 9.5.5
- EI60 = Krafa á rými um 60 mín brunamótstöðu
- REI90 = Krafa á burðarvirki um 90 mín brunamótstöðu
- SL = Slökktviki

C:
B:
A:

BREYTINGAR:

DAGS:

VERKEFNI:
HÁTEIGSGVEGUR 44, REYKJAVÍK

TEIKNING:
ADALUPPDRAÐTUR
AFSTÖÐUMYND & GRUNNMYNDR

VERK: H44
 KVARDI: 1.500/1:100 TEIKNAB: BDB
 DAGS: 29.03.23 SKRÁ: H20.DWG

ÚTI INNI

ARKITEKTAR

ÞINGHOLTSTRÆTI 27 101 REYKJAVÍK
 SÍMAR 5527660 & 5627660 FAX 552 7661
 NETFANG ut@ui.is VEFFANG www.ui.is
 BALDUR Ó. SVAVARSSON ARKITEKTAR FAJ
 120357-5149
 JÓN ÞÓR ÞORVALDSSON ARKITEKTAR FAJ
 021256-7579

TEIKNINGARNR: **A-100**

BREYTING:

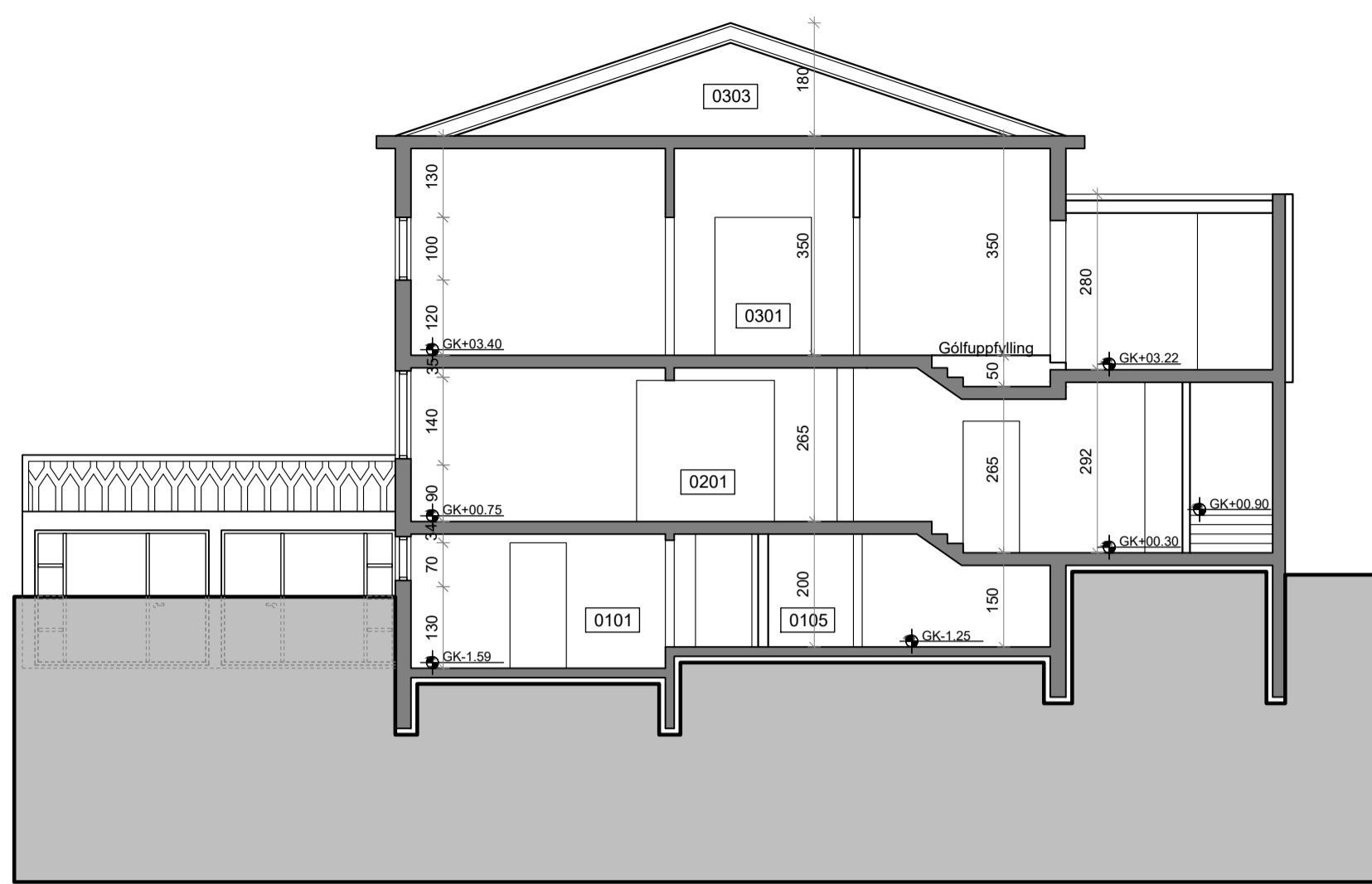

SNID AA 1:100

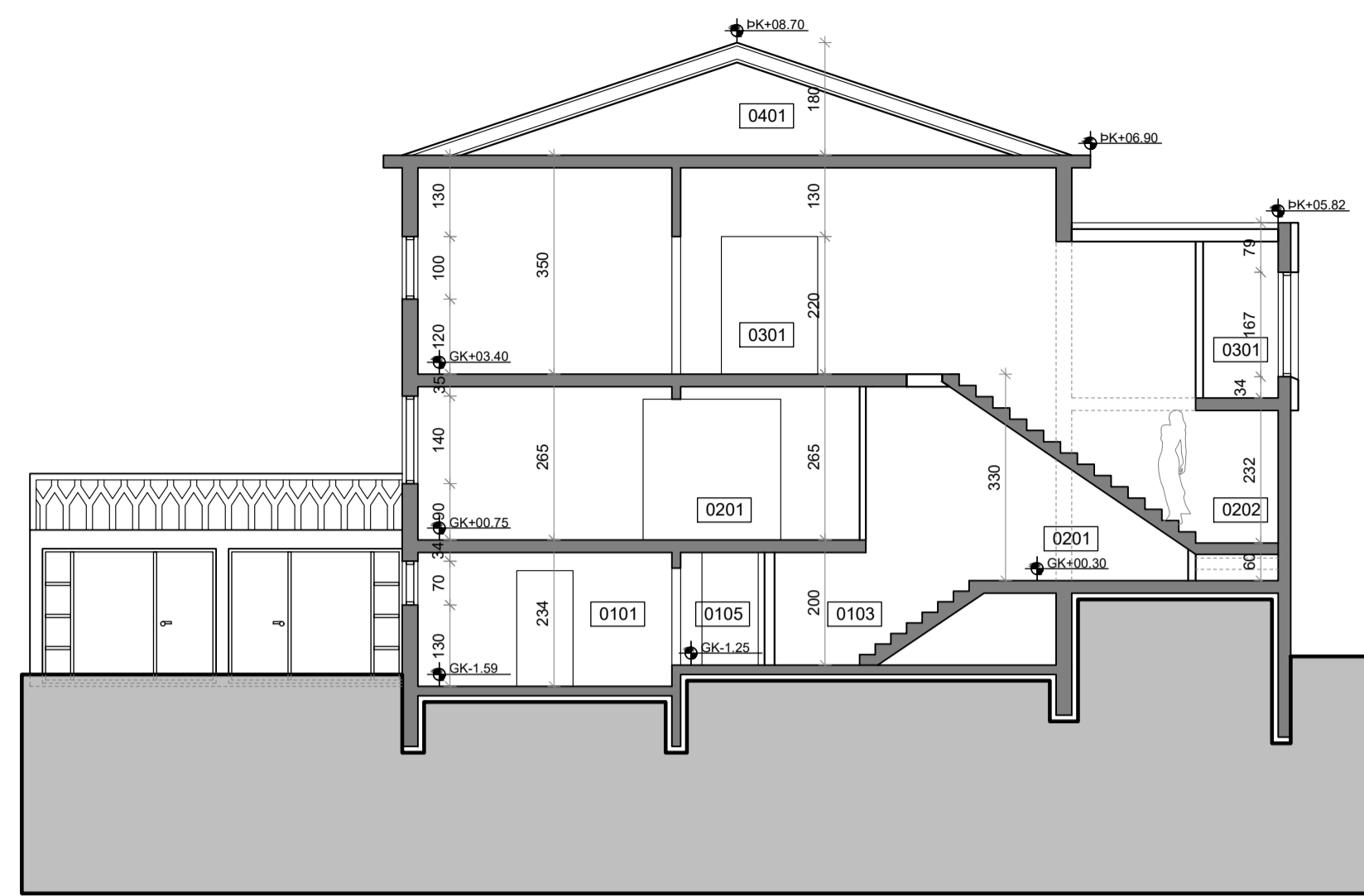

SNID BB 1:100

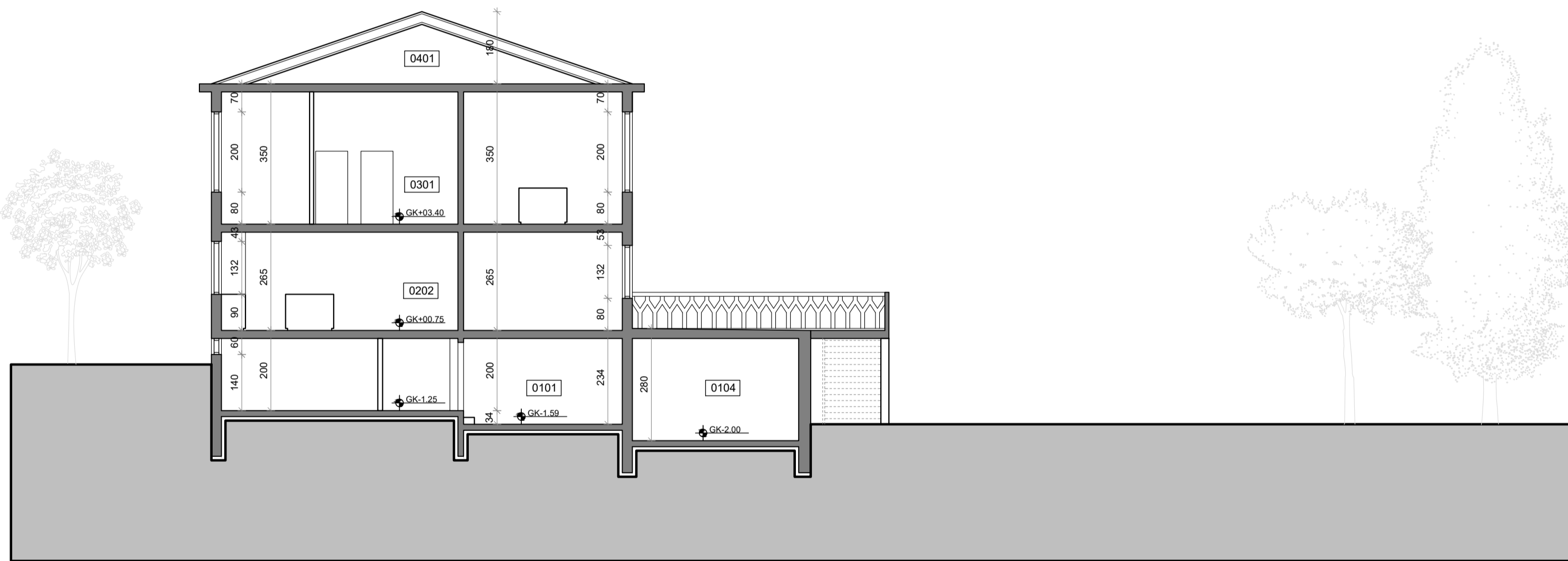

SNID CC 1:100

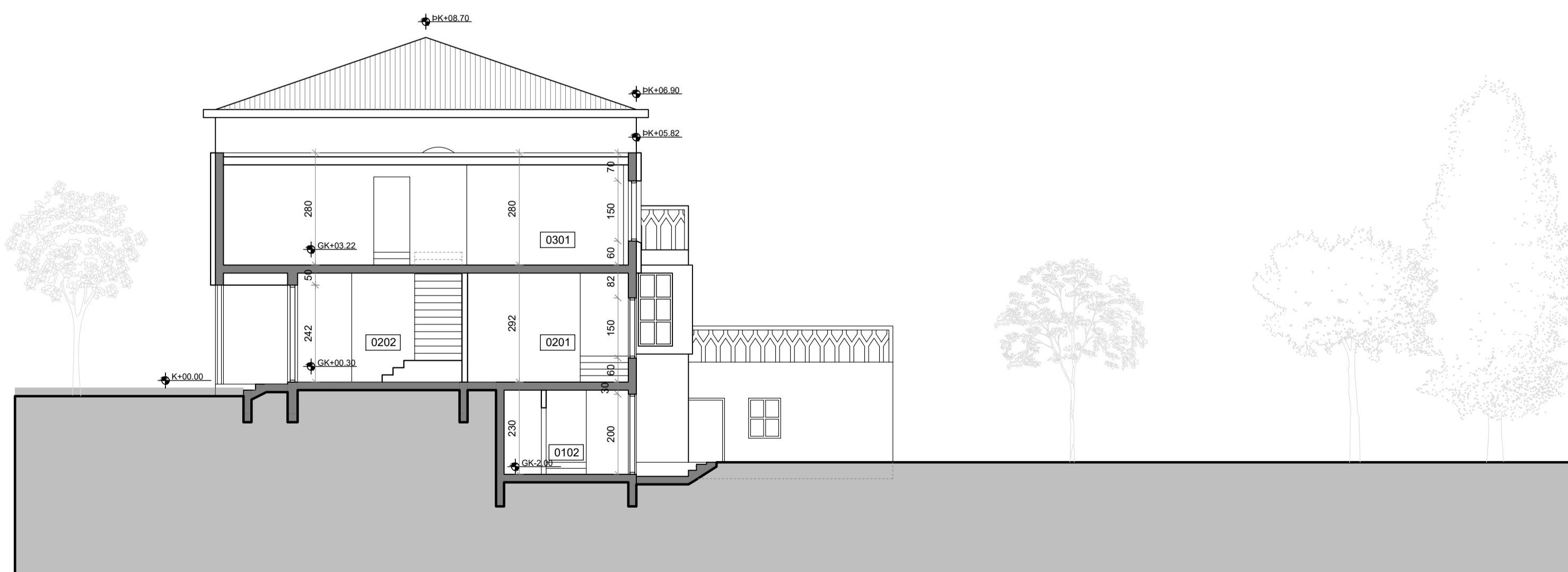

SNID DD 1:100

SKÝRINGAR

- NF = Gólfhúrfall
- LR = Lofttræsting sbr. grein 10.2.5
- 0101 = Rýmiúmer í samræmi við skráningatöflu
- GK = Gólfkoti endanlegs gólfírborðs
- K = Ætlaður kóti endanlegs yfirborðs utanhúss
- PK = Kóti á frágengnum þakkanti
- HL = Rafmagnstengi fyrir hleðslustöð
- R = Reykskynjari, einn pr.hverja 80 m²
- BO = Björgunarpomp um glugga sbr. grein 9.5.5
- EI60 = Krafa á rými um 60 mín brunamótstöðu
- REI90 = Krafa á burðarvirki um 90 mín brunamótstöðu
- SL = Slökkvitæki

C:
B:
A:

BREYTINGAR:

DAGS:

VERKEFNI:
HÁTEIGSVEGUR 44, REYKJAVÍK

TEIKNING:
ADALUPPDRATTUR
SNID

VERK: H44
KVARÐI: 1:100 TEIKNAB: BDB
DAGS: 29.03.23 SKRÁ: H20.DWG

ÚTI INNI

ARKITEKTAR

ÞINGHOLTSSTRÆTI 27 101 REYKJAVÍK
SÍMAR 5527660 & 5627660 FAX 552 7661
NETFANG ui@ui.is VEFANG www.ui.is

BALDUR Ó. SVAVARSSON ARKITEKTAR FAI

120357-5149

JÓN ÞÓR ÞORVALDSSON ARKITEKTAR FAI

021256-7579

TEIKNINGANR: **A-101**

BREYTING:

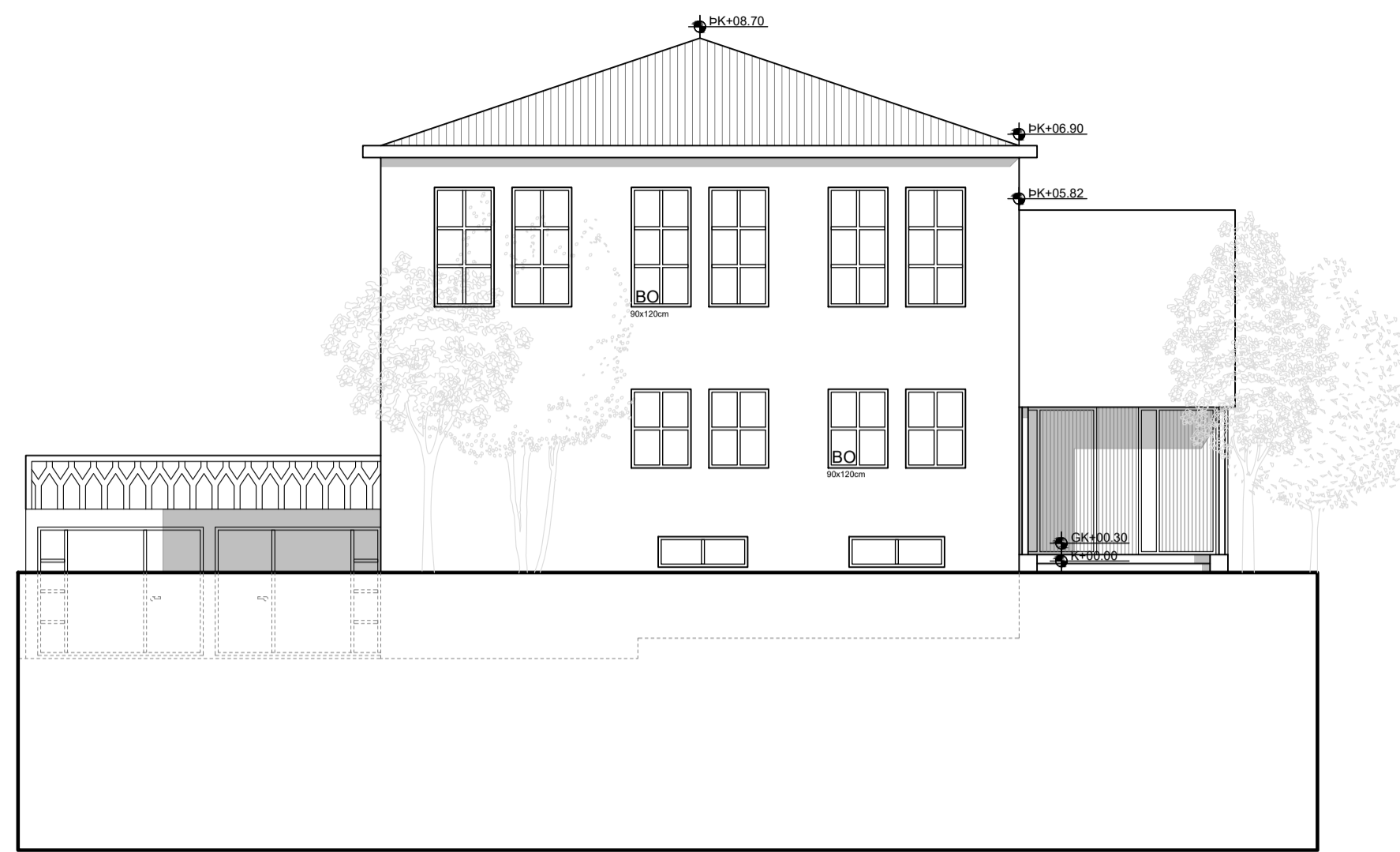

NORÐUR 1:100

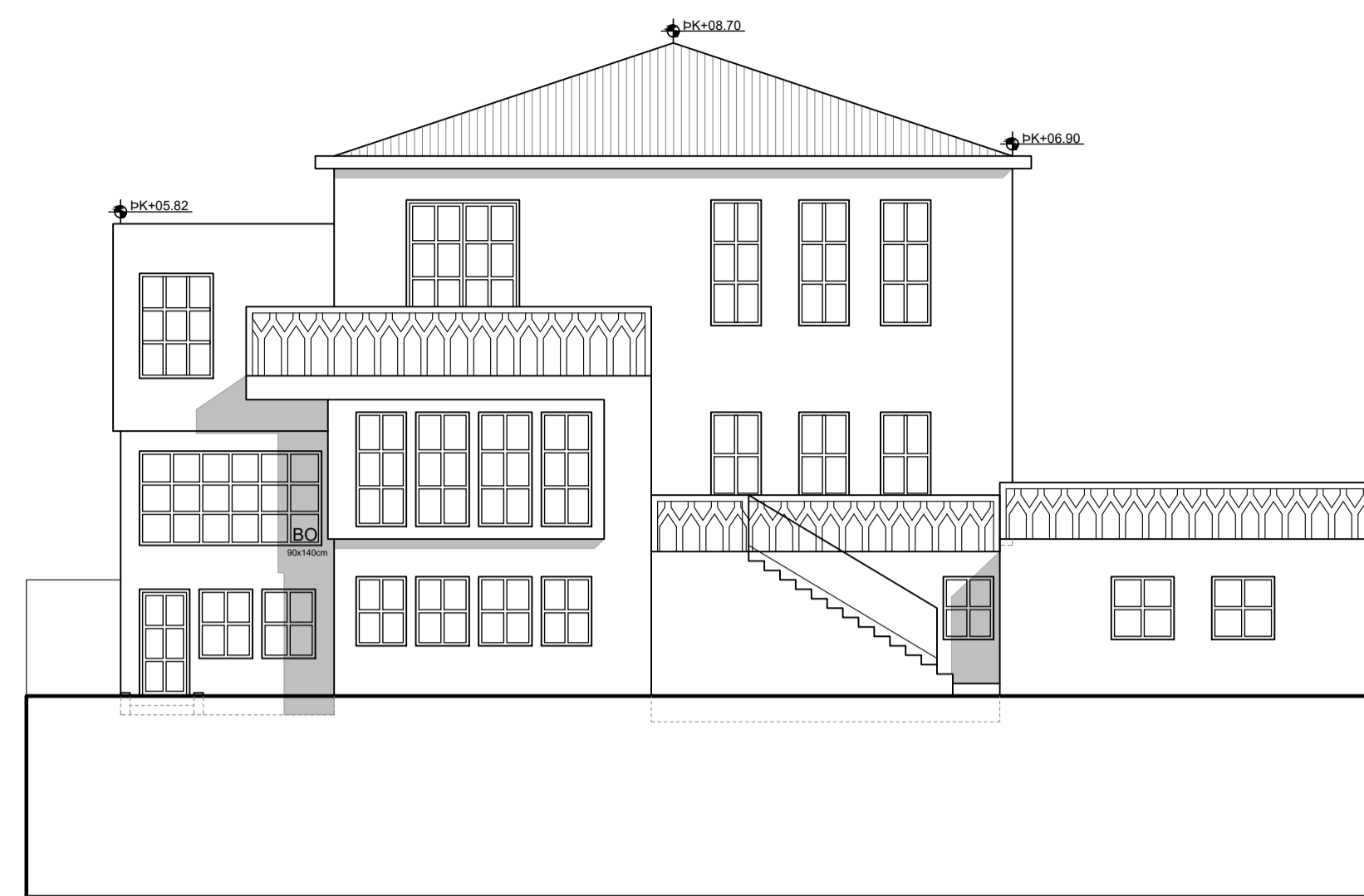

SUÐUR 1:100

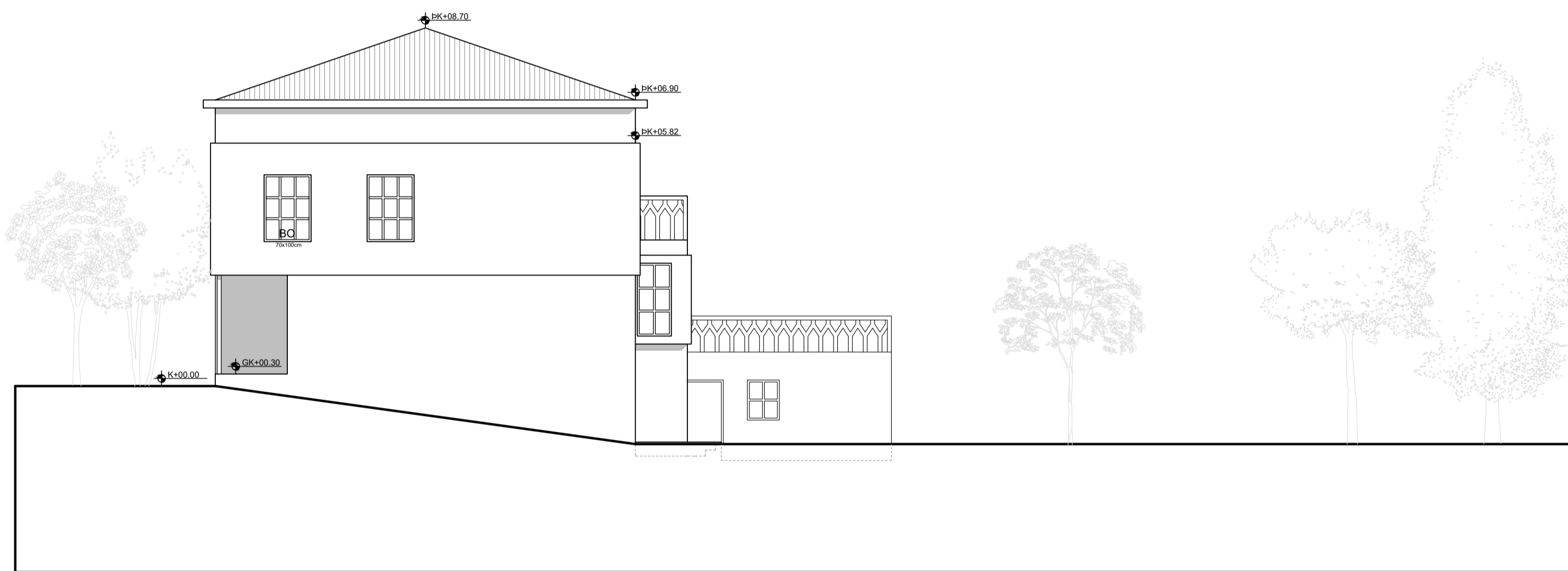

VESTUR 1:100

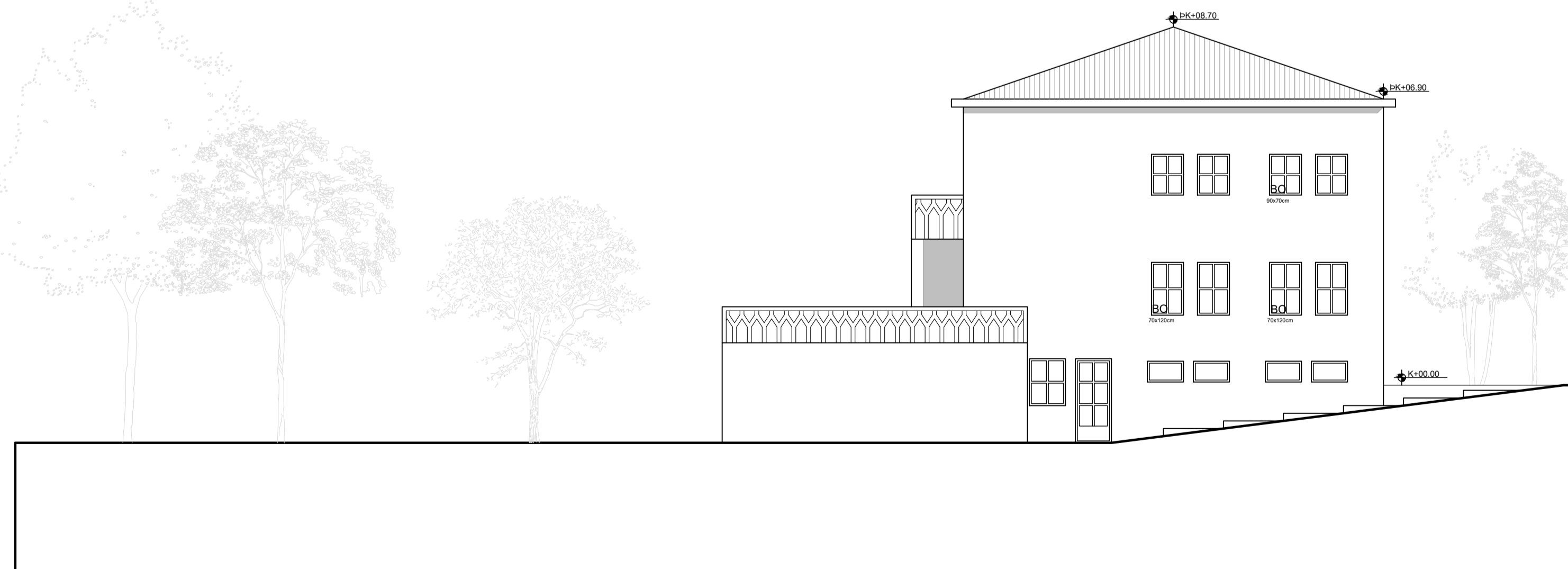

AUSTUR 1:100

SKÝRINGAR

- NF = Gólfhúrfall
- LR = Loftræsting sbr. grein 10.2.5
- 0101 = Rýmisnúmer í samræmi við skráningatöflu
- GK = Gólfkoti endanlegs gólfyfirborðs
- K = Áætlaður kóti endanlegs yfirborðs utanhúss
- PK = Kóti á frágengnum þakkanti
- HL = Rafmagnstengi fyrir hleðslustöð
- R = Reykskynjari, einn pr.hverja 80 m²
- BO = Björgunarpop um glugga sbr. grein 9.5.5
- EI90 = Krifa á rými um 60 mín brunamótstöðu
- REI90 = Krifa á burðarvirki um 90 mín brunamótstöðu
- SL = Slökkvitæki

C:
B:
A:

BREYTINGAR:

DAGS:

VERKEFNI:
HÁTEIGSVEGUR 44, REYKJAVÍK

TEIKNING:
ADALUPPDRAÐTUR
ÚTLIT

VERK: H44
KVARÐI: 1:100 TEIKNAB: BDB
DAGS: 29.03.23 SKRÁ: H20 DWG

ÚTI INNI

ARKITEKTAR

ÞINGHOLTSSTRÆTI 27 101 REYKJAVÍK
SÍMAR 5527660 & 5627660 FAX 552 7661
NETFANG ui@ui.is VEFANG www.ui.is

BALDUR Ó. SVAVARSSON ARKITEKTAR FAJ
120357-5149

JÓN ÞÓR ÞORVALDSSON ARKITEKTAR FAJ
021256-7579

TEIKNINGANR: **A-102**

BREYTING:

Skráningartafla: Háteigsvegur 44, Reykjavík					Skrásetjari: Brynjar Dami Baldursson														
Landeignanúmer: 103547					Kennitala: 1501932659														
Matshlutunúmer: 01					Dags.: 29.3.2023														
Prenta					Útgáfa: 5.00														
Uppskipting og lýsing					Stærðir														
D0	D1	D2	D3	D4	D5	D5M	D6	D7	D8	D9	D10a	D10b	D11	D12	D13	D14	D15		
Lokun	Rými hæð-röð	Notkun texti	Höfuð-flokkun	Eignar-hald	Botnflotur m²	Milliflotur m²	Stígar m²	Op m²	Brúttóflotur m²	Brúttóflotur sh < 1,8	Salarhæð mn	Salarhæð max	Brúttó rúmmál m³	Nettóflotur m²	Birt flatarmál m²	Reiknitala skiptarúmmáls	Skipta-rúmmál m³		
		Matshluti			500,3	0,0	8,5	7,0	493,3	2,0			1.411,6	428,2	468,4		1.213,140		
		Botn											29,8						
	01	1. Hæð			201,9	0,0	3,5	0,0	201,9	2,0			482,5	172,4	177,0				
A	0101	Geymsla	N	0202	61,5				61,5	0,0	2,00	2,34	140,1	54,0	61,5	2,28	123,120		
A	0102	Geymsla	N	0201	38,8				38,8	0,0	2,30	2,34	90,5	32,9	38,8	2,33	76,657		
A	0103	Stigi	N	0201	4,3		3,5		4,3	0,0	2,00	2,00	8,6	3,5	4,3	2,00	7,000		
A	0104	Geymsla	N	0202	14,2				14,2	0,0	2,80	2,80	39,8	10,7	14,2	2,80	29,960		
A	0105	Gangur	N	X	22,0				22,0	2,0	1,70	2,00	43,5	18,3					
A	0106	Tækni	T	X	2,9				2,9		2,00	2,00	5,8	1,6					
A	0107	Biłgeymsla	B	0202	58,2				58,2		2,50	2,80	154,2	51,4	58,2	2,65	136,210		
	02	2. Hæð			149,3	0,0	5,0	2,2	147,1	0,0			404,1	123,6	147,1				
A	0201	Íbúð	N	0201	138,8			2,2	136,6		2,65	2,92	373,4	120,1	136,6	2,69	323,069		
A	0202	Íbúð	N	0202	10,5		5,0		10,5		2,92	2,92	30,7	3,5	10,5	2,92	10,220		
B	0203	Verönd	S	X	6,3				6,3										
C	0204	Verönd	S	0201	60,0				60,0							1,00	60,000		
	03	3. Hæð			149,1	0,0	0,0	4,8	144,3	0,0			495,2	132,2	144,3				
A	0301	Íbúð	N	0202	149,1			4,8	144,3		2,80	3,60	495,2	132,2	144,3	3,32	438,904		
C	0302	Svalir	S	0202	8,0				8,0							1,00	8,000		
C	0303	Þak	F	X	130,0							1,80	117,0						

Athugasemdir

Sameignir sumra

Eignar-hald	Notkun texti	Y-eignarhald	Notkun texti	Reikni-regla	Eignarhlutur
Skiptarúmmál					
Eignar-hald	Notkun texti	Birt flatarmál m²	Séreign m² án sameignar	Séreign og sameign m²	
0201	Íbúð	179,7	466,726	466,726	
0202	Íbúð	288,7	746,414	746,414	
	Alls	468,4	1.213,140	1.213,140	

SKÝRINGAR

NF = Gólfhúfurfall

LR = Loftræsting sbr. grein 10.2.5

0101 = Rýmisnúmer í samræmi við skráningatöflu

GK = Gólfkoti endanlegs gólfyfirborðs

K = Áætlaður koti endanlegs yfirborðs utanhúss

PK = Kóti á frágengnum þakkanti

HL = Rafmagnstengi fyrir hleðslustöð

R = Reykskynjari, einn pr.hverja 80 m³

BO = Björgunarpom um glugga sbr. grein 9.5.5

EI60 = Krafa á rými um 60 mín brunamóttöðu

REI90 = Krafa á burðarvirki um 90 mín brunamóttöðu

SL = Slökkvitæki

C:

B:

A:

BREYTINGAR:

DAGS:

VERKEFNI:
HÁTEIGSVEGUR 44, REYKJAVÍK

TEIKNING:
ADALUPPDRÁTTUR
SKRÁNINGATAFLA

VERK: H44
KVARÐI: - TEIKNAB: BDB
DAGS: 29.03.23 SKRÁ: H20.DWG

ÚTI INNI

ARKITEKTAR

PINGHOLTSTRÆTI 27 101 REYKJAVÍK
SÍMAR 5527660 & 5627660 FAX 552 7661
NETFANG ui@ui.is VEFFANG www.ui.is

BALDUR Ó. SVAVARSSON ARKITEKTAR FAÍ

120357-5149

JÓN ÞÓR ÞORVALDSSON ARKITEKTAR FAÍ

021256-7579

TEIKNINGANR: **A-103**

BREYTING: