

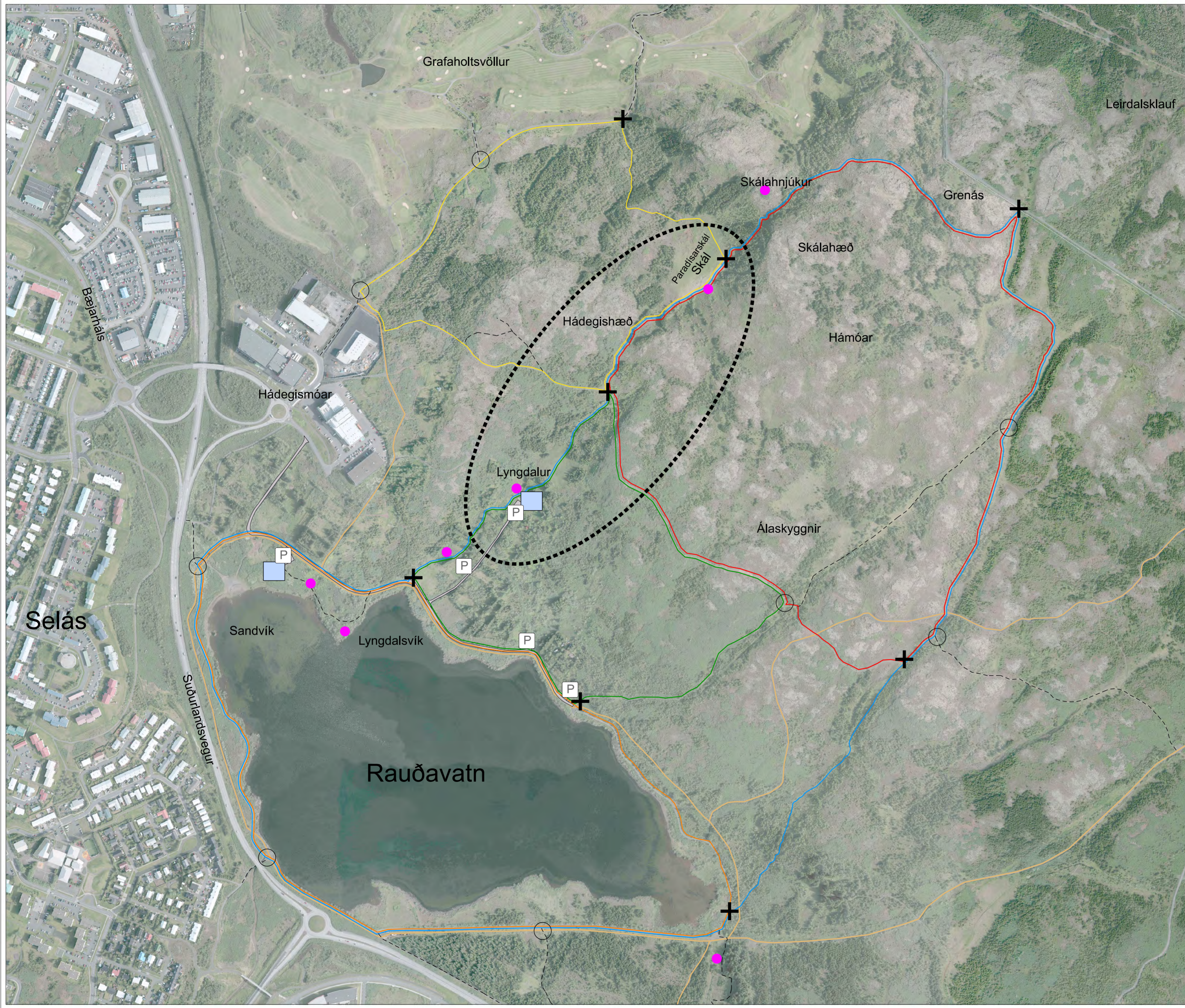

**Austurheiðar úti-
vistar svæði 2022 –
Áfangi 1**

Bls. nr.	Útg.	Verkefnis- og teikninga-númer	Heiti teikningar	Unnið af
Austurheiðar útivistarsvæði 2022 - Áfangi 1				
1	1	A101	Yfirlitsmynd staðsetning útboðssvæðis, stígakerfi	Landmótun
2	1	A102	Yfirlitsmynd Lyngdalur /-Skál	Landmótun
3	1	G101	Grunnmynd – Lyngdalur, leiksvæði og bílastæði	Landmótun
4	1	G102	Grunnmynd - Skál suðurhluti	Landmótun
5	1	G103	Grunnmynd - Skál norðurhluti	Landmótun
6	1	G104	Efnisval Lyngdalur	Landmótun
7	1	H101	Sérteikningar – Skógarskýli og sorptunnuskýli	Landmótun
8	1	SDR-0001	Burðarvirki - Smíðateikning	Mannvit
9	1	H102	Sérteikningar - Bekkir og áningarstaðaborð	Landmótun
10	1	H103	Snið – malarstígar og bílastæði	Landmótun



- ### STÍGAKERFI
- 5,5 km
 - 3,1 km
 - 2,1 km
 - 3,1 km
 - 2,1 km
 - - - Aðrir stígar
 - Akstur
 - Reiðleið
 - Skilti/kort
 - +** Vegprestur
 - Vegstíka
 - P Bílastæði
 - Áning

1

Útboð 1. áfangi
FRAMKVÆMDASVÆÐI

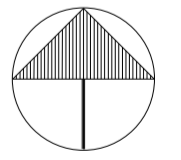
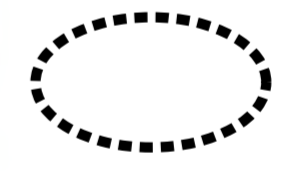

BR.	DAGS.	BREYTING	TEIKN.

UMHVERFIS- OG SKIPULAGSSVIÐ
 BORGARTÚNI 12-14, 105 REYKJAVÍK SIMI: 4111111
 usk@reykjavik.is

LANDMÖTUN. Landmötun sf. teiknistofa landslagsarkitektá
 Hamraborg 12 s: 575 5300
 200 Kópavogur t: 554 5360 Netfang landmotun@landmotun.is

AUSTURHEIÐAR ÚTIVISTARSVÆÐI 2022 - áfangi 1

Yfirlitsmynd - staðsetning útboðssvæðis, stígakerfi

KVARDI 1:5000 / A2	DAGS. ÚTBOD	HANNAÐ: ÁT. SN	TEIKNAD: ÁT. SN
VERKNR. HU2013	TEIKN nr. A101	Br.	

Hádegismóar

Golfvöllur G.R.²

Hádegishæð

Lyngdalur

Framkvæmd
Stækkun bílastæðis
Leik og dvalarsvæði

G101

Framkvæmd
Bera ofani stig þar sem þarf
Draga úr bratta þar sem það er hægt

Paradísarskál
Skál

Framkvæmd:
Nýr malarstigur
Hundaæfingarsvæði
Bekkir og dvalarsvæði

G102

G103

Framkvæmd
Koma fyrir ruslaskýli og bekk

Framkvæmd:
Bera í og laga stig í bratta

Rauðavatn

BR. DAGS. BREYTING TEIKN.



UMHVERFIS- OG SKIPULAGSSVIÐ
BORGARTÚNI 12-14, 105 REYKJAVÍK SÍMI: 4111111
usk@reykjavik.is



Landmótun sf, teiknistofa landslagsarkitekta
Hamraborg 12 s: 575 5300
200 Kópavogur f: 554 5360 Netfang landmotun@landmotun.is

AUSTURHEIÐAR ÚTIVISTARSVÆÐI
2022 - áfangi 1

Yfirlitsmynd - Lyngdalur / Skál

KVARDI 1:2000 / A2 DAGS. ÚTBOD HANNAÐ: ÁT.SN

VERKNR. HU2013 TEIKN nr. A102 Br.

HNIT
nr, X hnit, Y hnit **4**
 1,365473.21,404370.3
 2,365479.51,404378.08
 3,365482.83,404382.56
 4,365486.74,404386.53
 5,365496.11,404394.59
 6,365505.67,404402.43
 7,365523.59,404413.85
 8,365543.52,404421.23
 9,365563.32,404431.34
 10,365576.77,404449.04
 11,365581.86,404457.95
 12,365588.52,404465.75
 13,365596.17,404474.43
 14,365604.39,404485.36

nýr stigur mætir endurbættum núv. stíg

gengið frá köntum með endurheimt staðagróðurs
nýr stigur 1,5 m

gengið frá köntum með endurheimt staðagróðurs

skemmt land endurbætt með uppgreifri frá framkvæmd

sérsmíðaðir timurbekkir, sjá teikn. H102

sérsmíðað áningarstaðarborð, sjá teikn. 102

PARADÍSARSKÁL

BR.	DAGS.	BREYTING	TEIKN.

UMHVERFIS- OG SKIPULAGSSVIÐ
 BORGARTÚNI 12-14, 105 REYKJAVÍK SIMI: 4111111
 usk@reykjavik.is

LANDMÓTUN. Landmótun sf. teiknistofa landslagsarkitekta
 Hamraborg 12, s: 575 5300 kt. 561204-2760
 200 Kópavogur netf: landmotun@landmotun.is

AUSTURHEIÐAR ÚTIVISTARSVÆÐI 2022 - áfangi 1

Grundmynd - Skál suðurhluti

KVARDI 1:200 / A2	DAGS. ÚTBOD	HANNAÐ: ÁT, SN TEIKNAD: SN
VERKNR. HU2103	TEIKN nr. G102	Br.

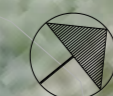

PARADÍSARSKÁL

núv. slóði

HNIT
nr, X hni, Y hnit

5

1,365473.21,404370.54
2,365479.51,404378.08
3,365482.83,404382.56
4,365486.74,404386.53
5,365496.11,404394.59
6,365505.67,404402.43
7,365523.59,404413.85
8,365543.52,404421.23
9,365563.32,404431.34
10,365576.77,404449.04
11,365581.86,404457.95
12,365588.52,404465.75
13,365596.17,404474.43
14,365604.39,404485.36

hólar gerðir úr endurnýttum jarðvegi af svæðinu

hólar gerðir úr endurnýttum jarðvegi af svæðinu

sérsmíðajr timburstaurar, standandi

skemmt land endurbætt með uppgreftri frá framkvæmd

hundaæfingarsvæði er samtíma verkframkvæmd, ekki hluti af þessu útbóði

gengið frá köntum með endurheimt staðagróðurs

gengið frá köntum með endurheimt staðagróðurs

núv. slóði nýlega endurbættur

nýr malarstigur 1.5 m

sérsmíðaður timburbekkur, sjá teikn. H102

sérsmíðaður timburbekkur með baki, sjá teikn. H102

sérsmíðaðir timburbekkir, sjá teikn. H102

sérsmíðað áningarstaðarborð, sjá teikn. H102

sérsmíðað áningarstaðarborð, sjá teikn. H102

BR.	DAGS.	BREYTING	TEIKN.
-----	-------	----------	--------



UMHVERFIS- OG SKIPULAGSSVIÐ
BORGARTÚNI 12-14, 105 REYKJAVÍK SIMI: 4111111
usk@reykjavik.is



Landmótun sf. teiknistofa landslagsarkitekta
Hamraborg 12, s: 575 5300 kt. 561204-2760
200 Kópavogur netf: landmotun@landmotun.is

AUSTURHEIÐAR ÚTIVISTARSVÆÐI
2022 - áfangi 1

Grunnmynd - Skál norðurhluti

KVARDI 1:200 / A2 DAGS. ÚTBOÐ HANNAÐ: ÁT, SN TEIKNAD: SN

VERKNR. HU2103 TEIKN nr. G103 Br.



SKÝRINGAR

-  Malaryfirborð / "fræs"
-  Malaryfirborð - nýr stígur
-  Malaryfirborð - núverandi stígur
-  Þökulögn/ÚTHAGABÖKUR
-  Þökulögn á þaki/ÚTHAGABÖKUR
-  Grassáning - tilfluttur jarðvegur
-  Endurnýting staðargróðurs
-  Gróðurbeð - ræktunarjarðvegur
-  Gummígrasmottur
-  Trjádrumbar liggjandi, afmarka bílastæði
-  Malbiksfræs fjarlægð

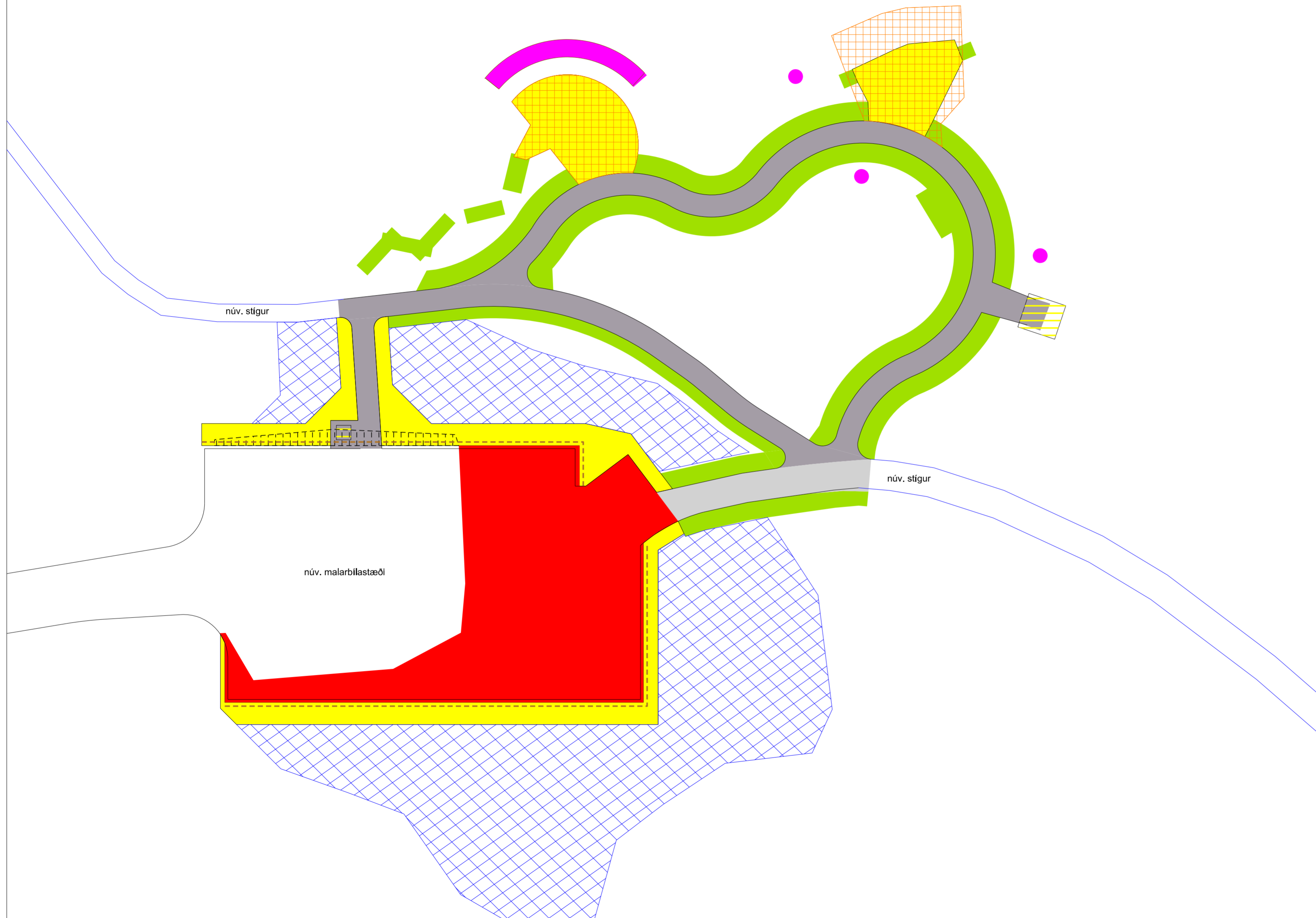

BR. DAGS. BREYTING TEIKN.

 **UMHVERFIS- OG SKIPULAGSSVIÐ**
 BORGARTÚNI 12-14, 105 REYKJAVÍK SIMI: 4111111
 usk@reykjavik.is

 **LANDMÓTUN**
 Landmótun sf. teiknistofa landslagsarkitekta
 Hamraborg 12 s: 575 5300
 200 Kópavogur f: 554 5360 Netfang landmotun@landmotun.is

AUSTURHEIÐAR ÚTIVISTARSVÆÐI
2022 - áfangi 1

Efnisval - Lyngdalur

KVARDI 1:200 A2 DAGS. ÚTBOD HANNAD: ÁT, SN
 VERKNR. HU2103 TEIKN nr. G104 Br.

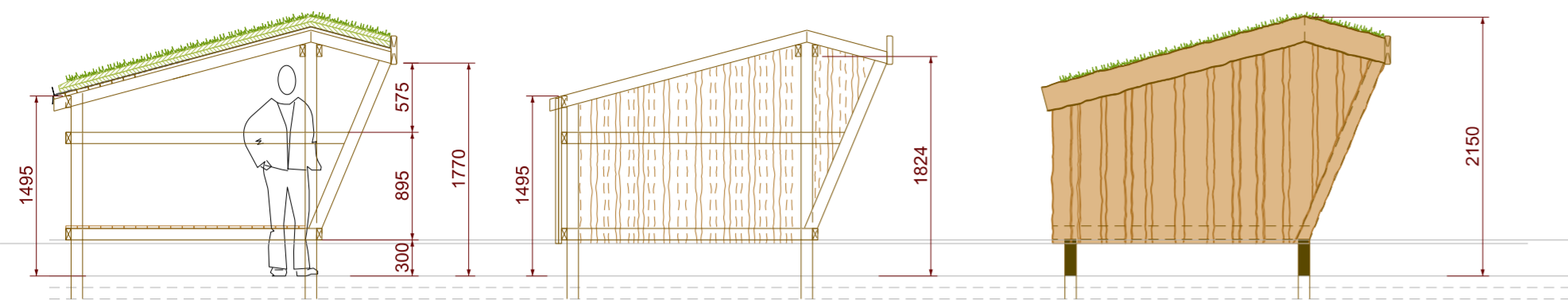

Snið A - lengdarsnið. Mkv 1:50

Uppbygging - hlið. Mkv 1:50

Ásýnd hlið. Mkv 1:50

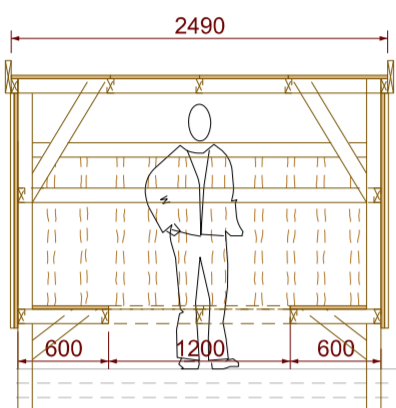

Snið B - þversnið. Mkv 1:50

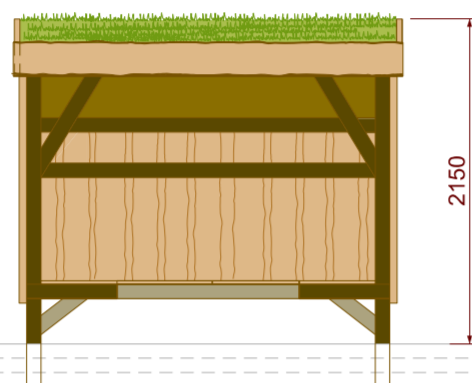

Ásýnd framan. Mkv 1:50

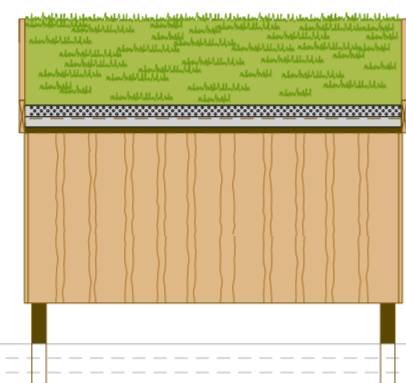

Ásýnd bak. Mkv 1:50

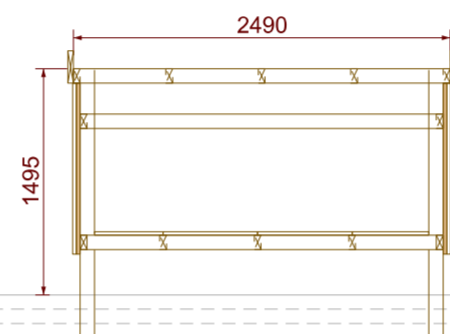

Uppbygging bak. Mkv 1:50

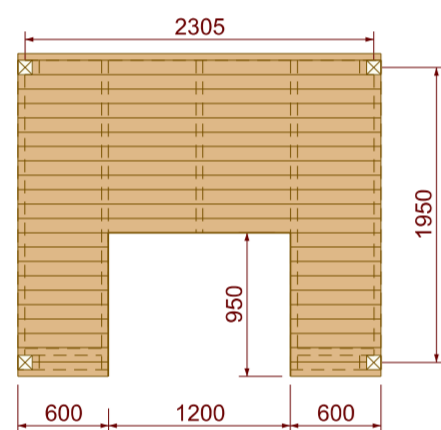

Grunnmynd setballur Mkv 1:50

SKÓGARSKÝLI, yfirbyggður setbekkur með grasþaki og klæðnigu úr borðvið með börk frá íslenskum skólgi.

SKÓGARSKÝLI mkv 1:50

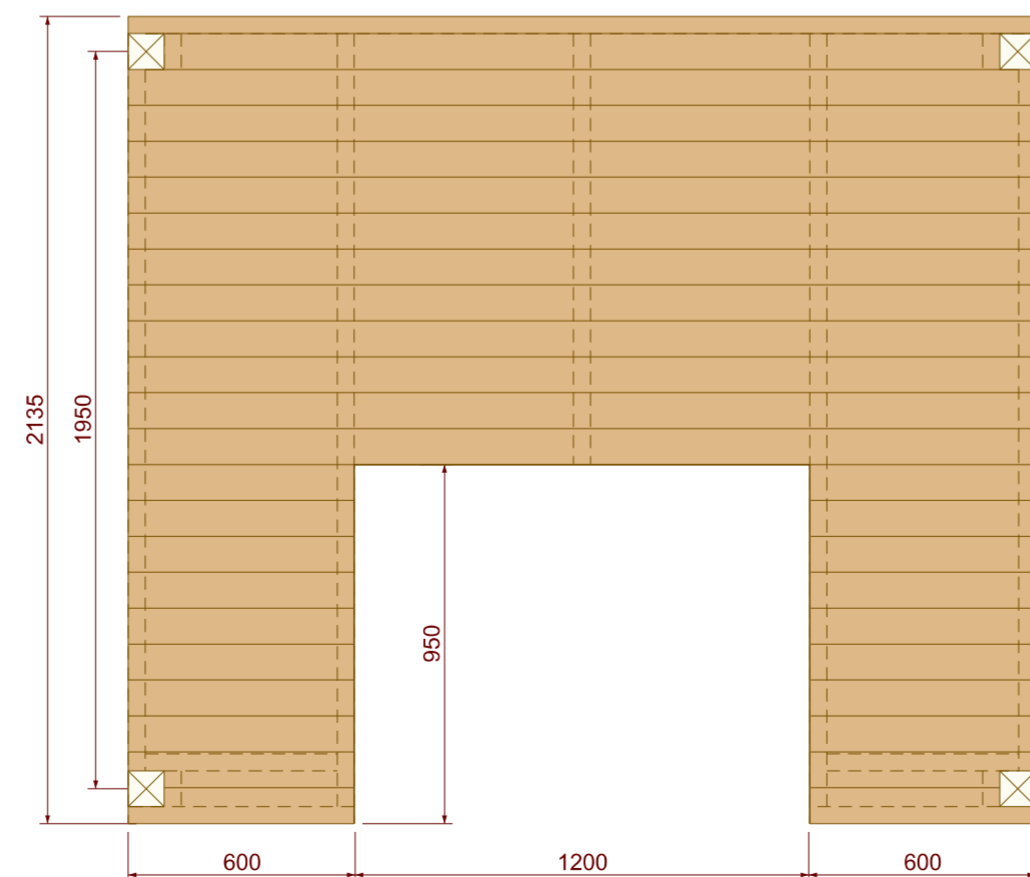
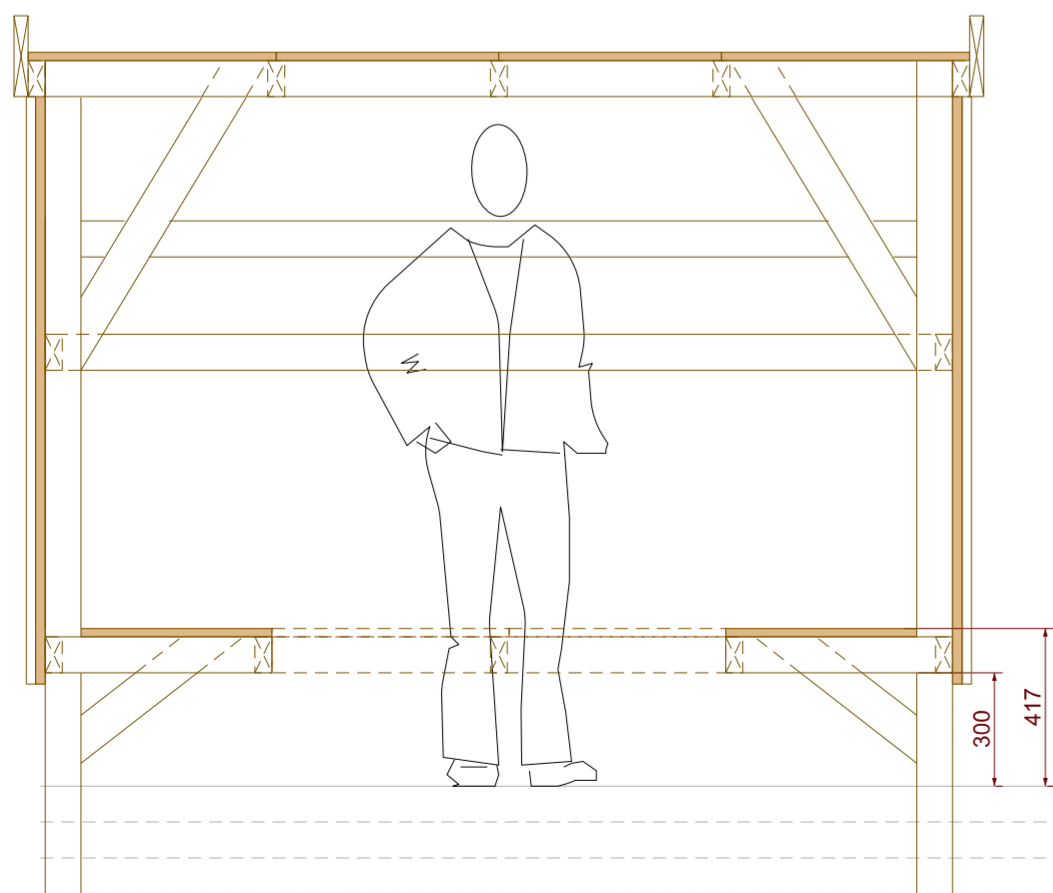

SKÓGARSKÝLI mkv 1:20

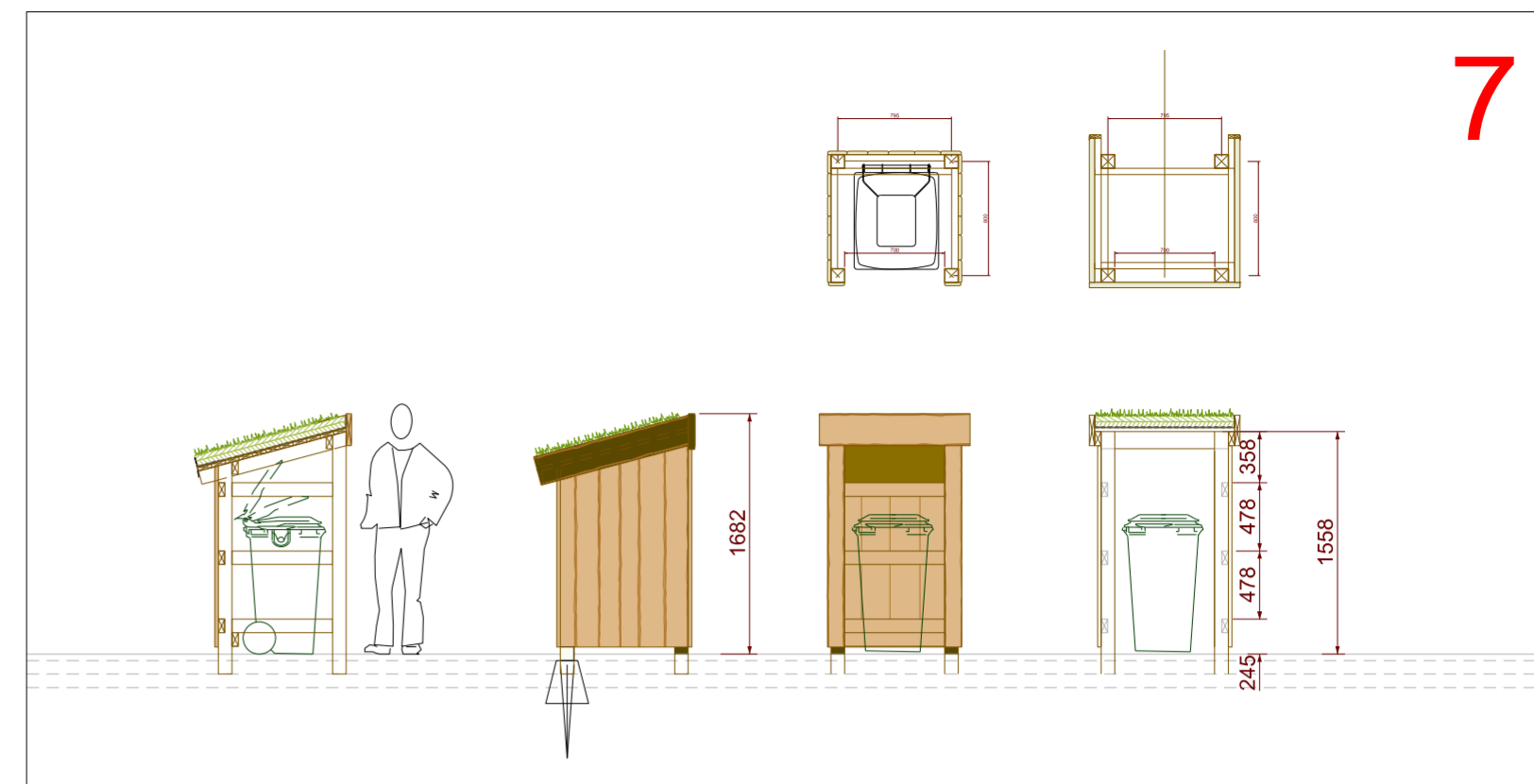

SORPTUNNUSKÝLI mkv 1:50

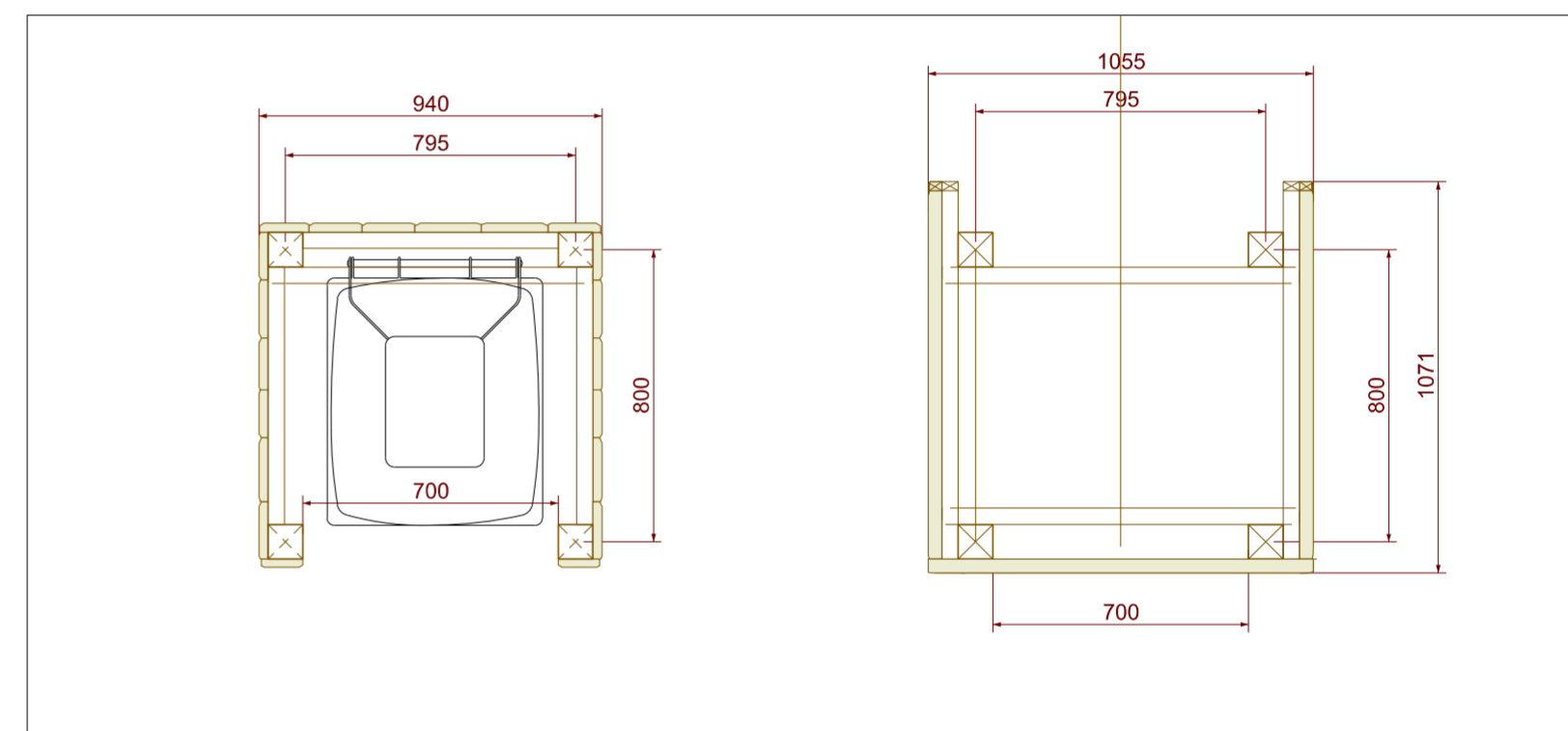

SORPTUNNUSKÝLI mkv 1:20

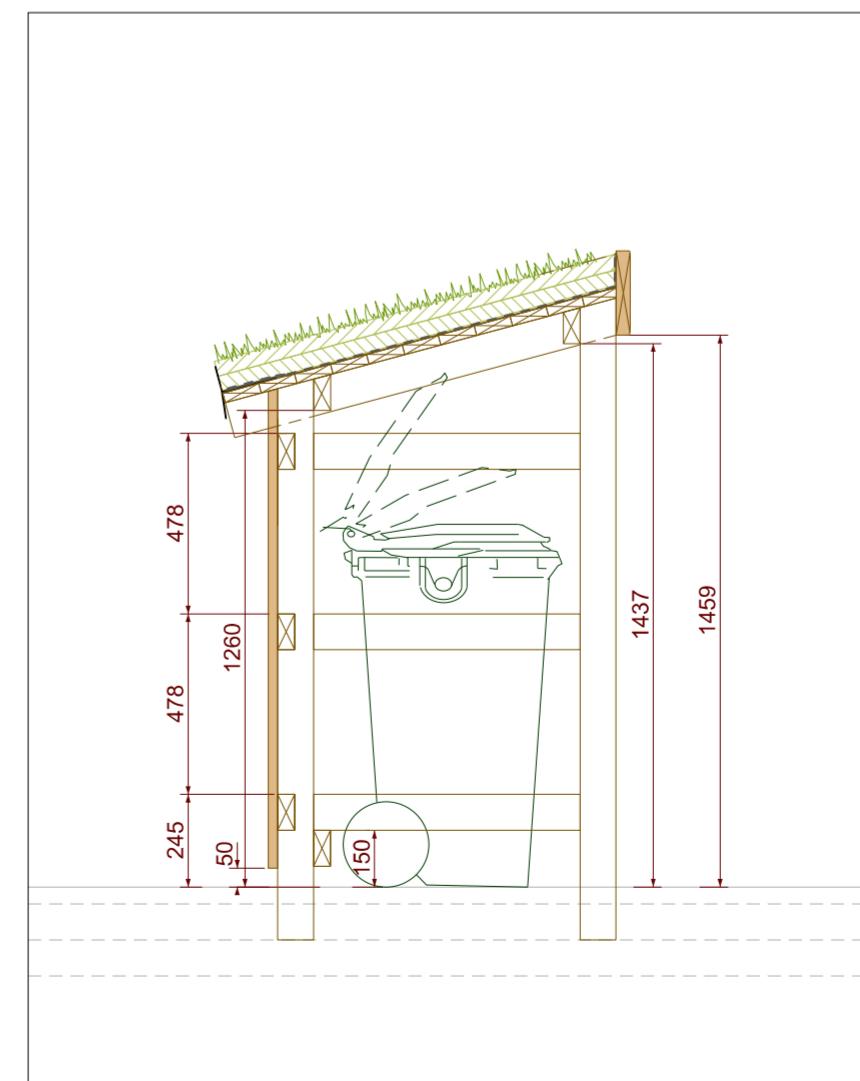

SORPTUNNUSKÝLI mkv 1:20

BR. DAGS. BREYTING TEIKN.

UMHVERFIS- OG SKIPULAGSSVIÐ
BORGARTÚNI 12-14, 105 REYKJAVÍK 411 1111
usk@reykjavik.is

Landmótun sf. teiknistofa landslagsarkitekta
Hamraborg 12, s: 575 5300 kt. 561204-2760
200 Kópavogur netf: landmotun@landmotun.is

AUSTURHEIÐAR - ÚTIVISTARSVÆÐI
2022 - áfangi 1

Sérteikningar - Skógarskýli og sorptunnuskýli

HANNAD: ÁT, SN
TEIKNAD: SN

KVARDI 1:50/20 A2 DAGS. ÚTBOD

VERKNR. HU2103 TEIKN nr. H101

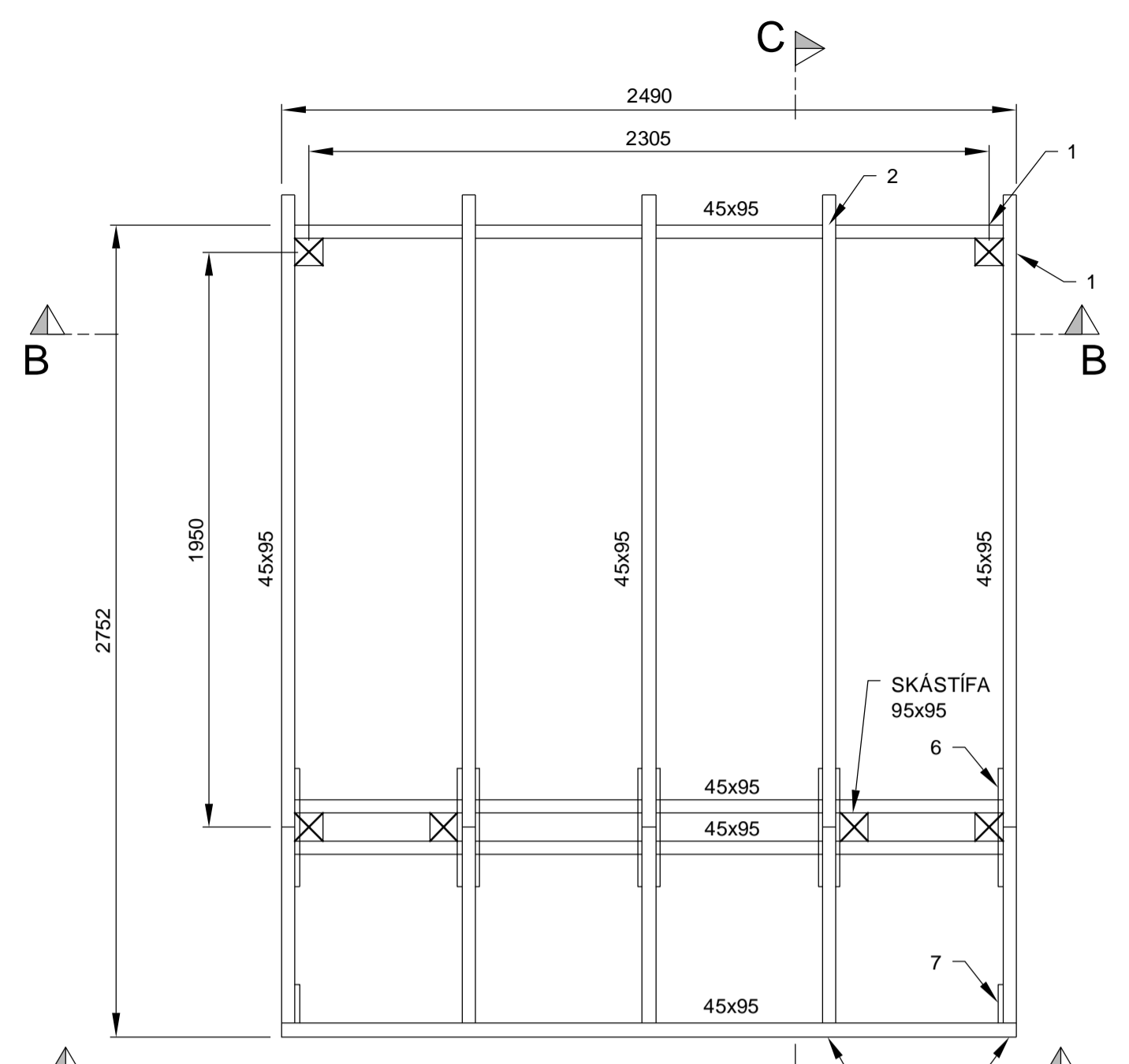

PAK, GRUNNMYND
MKV. 1:50

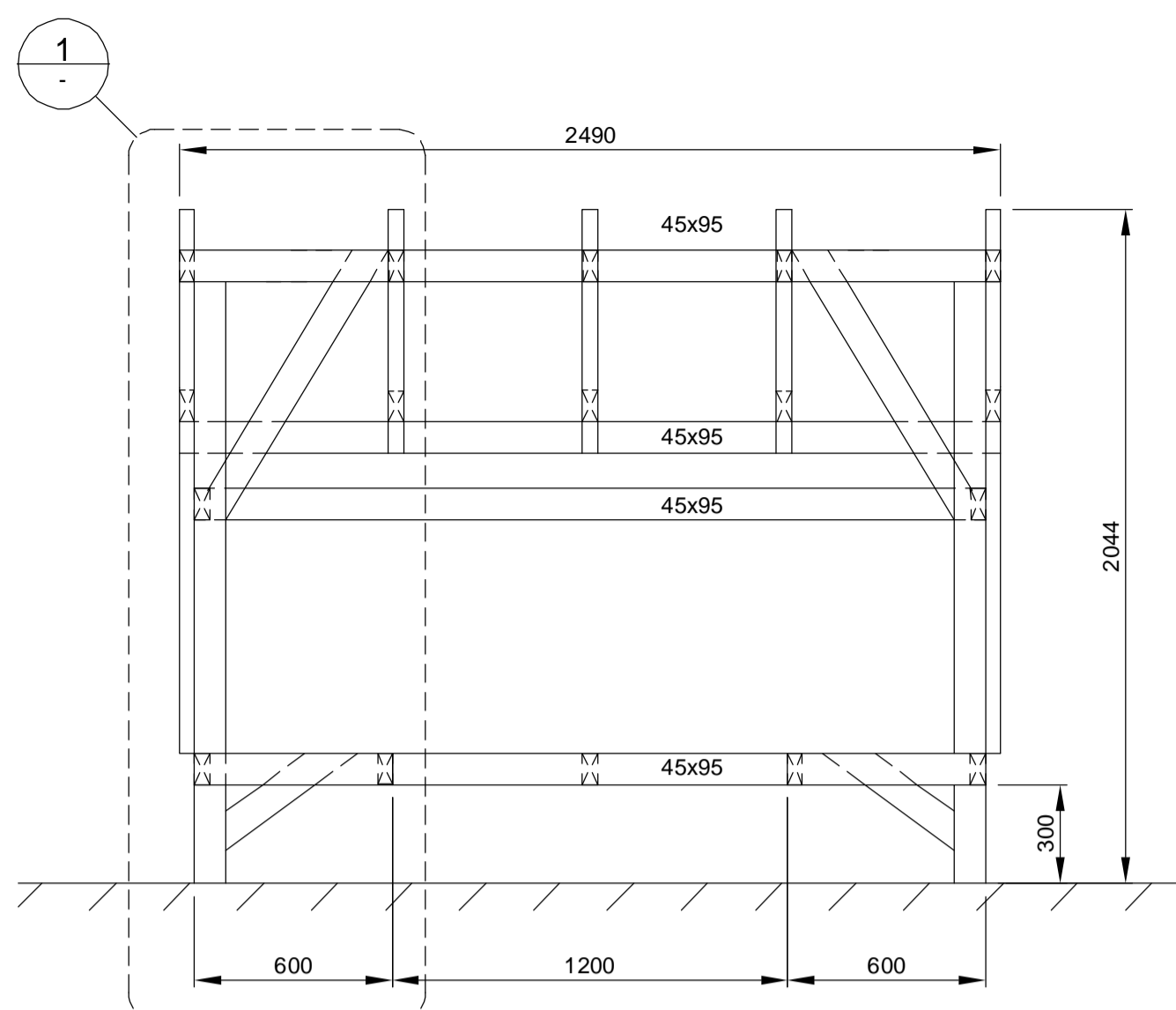

SNID A-A
MKV. 1:50

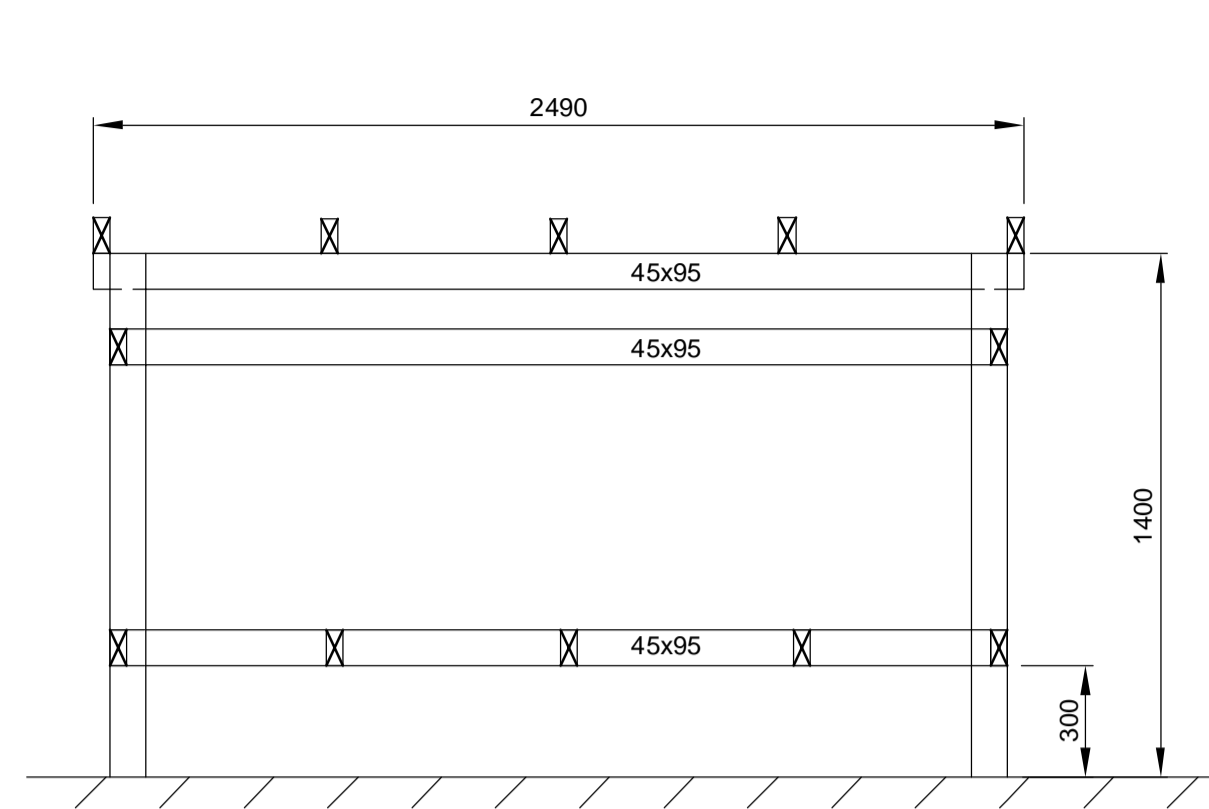

SNID B-B
MKV. 1:50

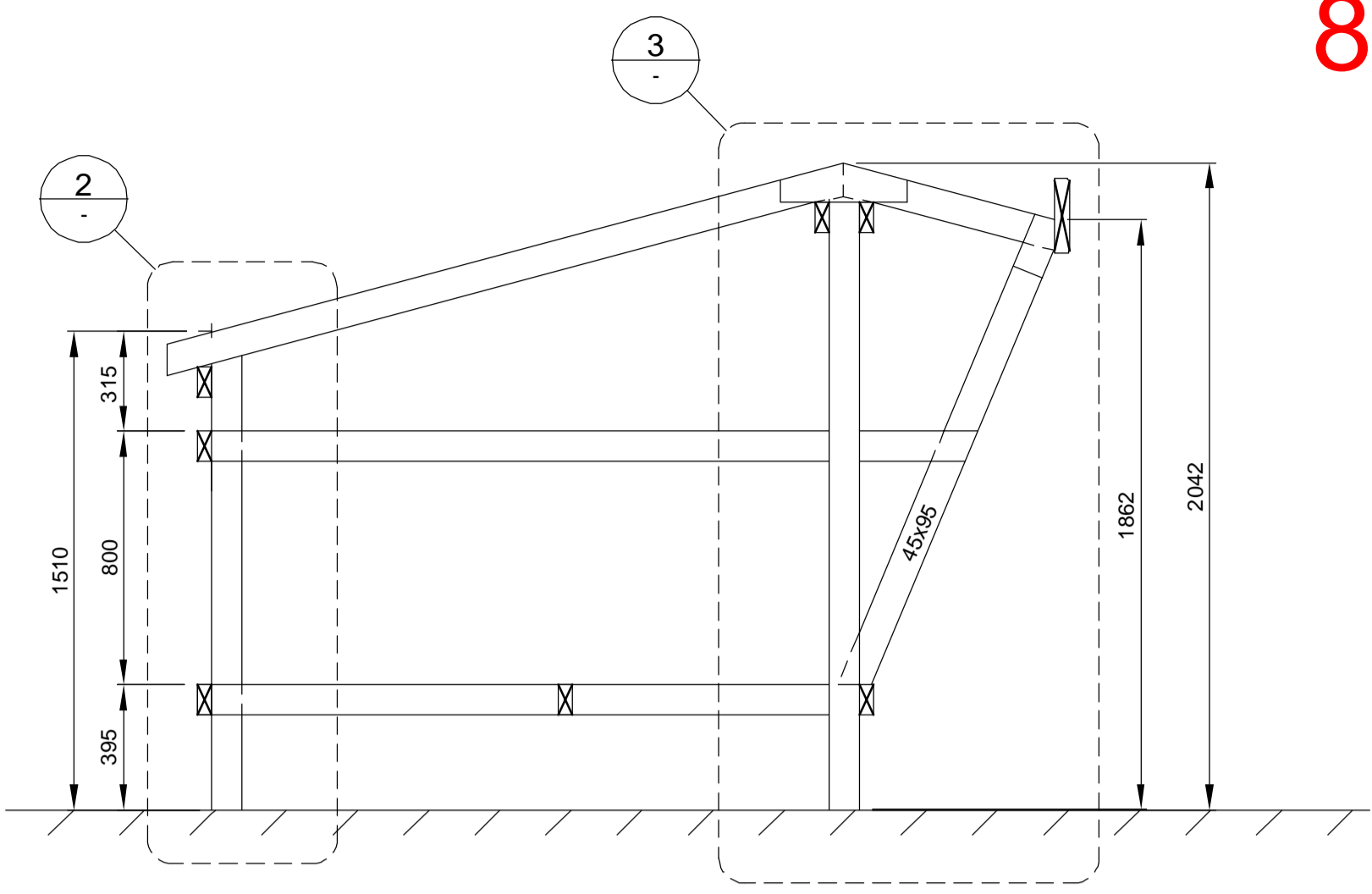

SNID C-C
MKV. 1:50

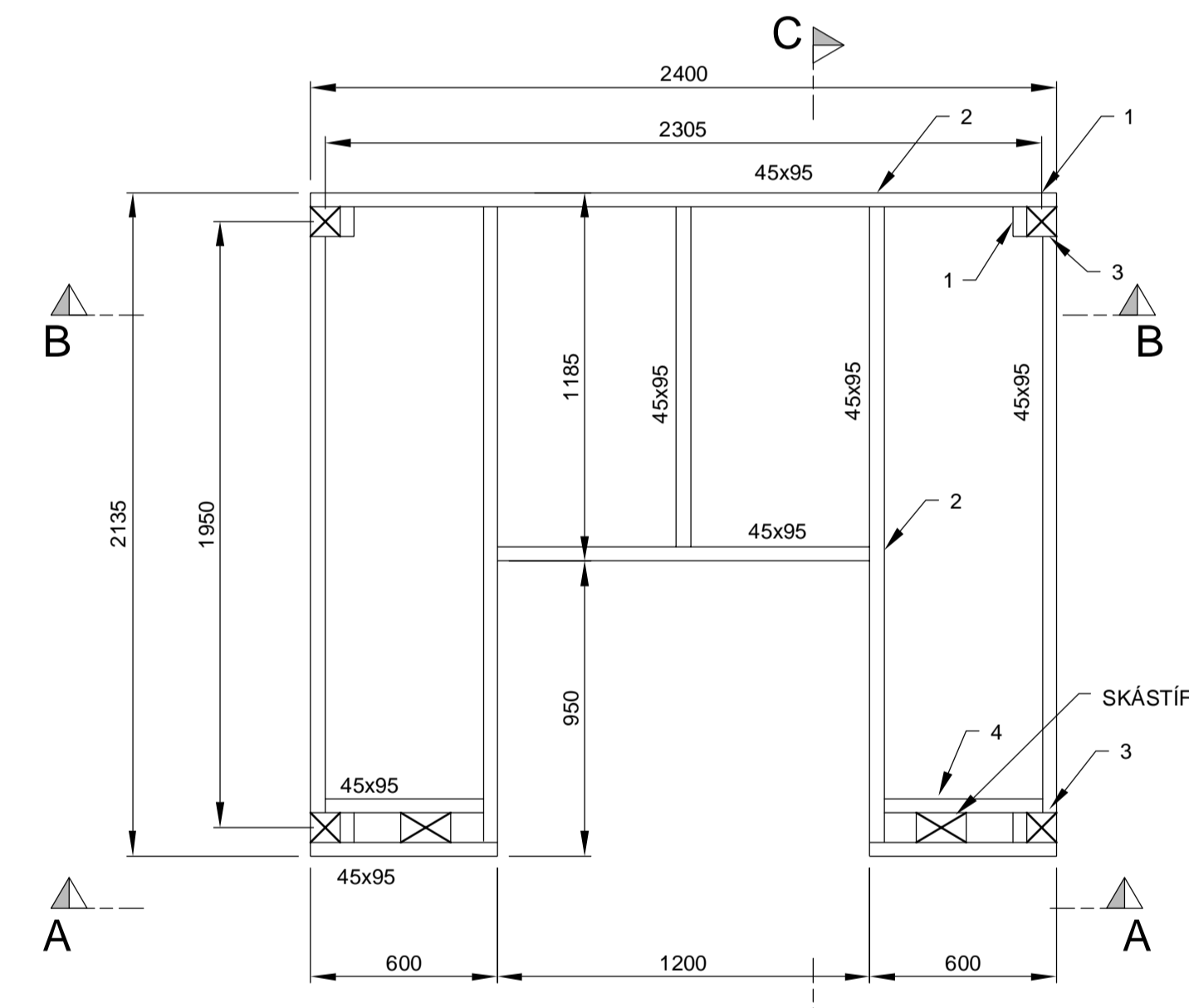

SETPALLUR, GRUNNMYND
MKV. 1:50

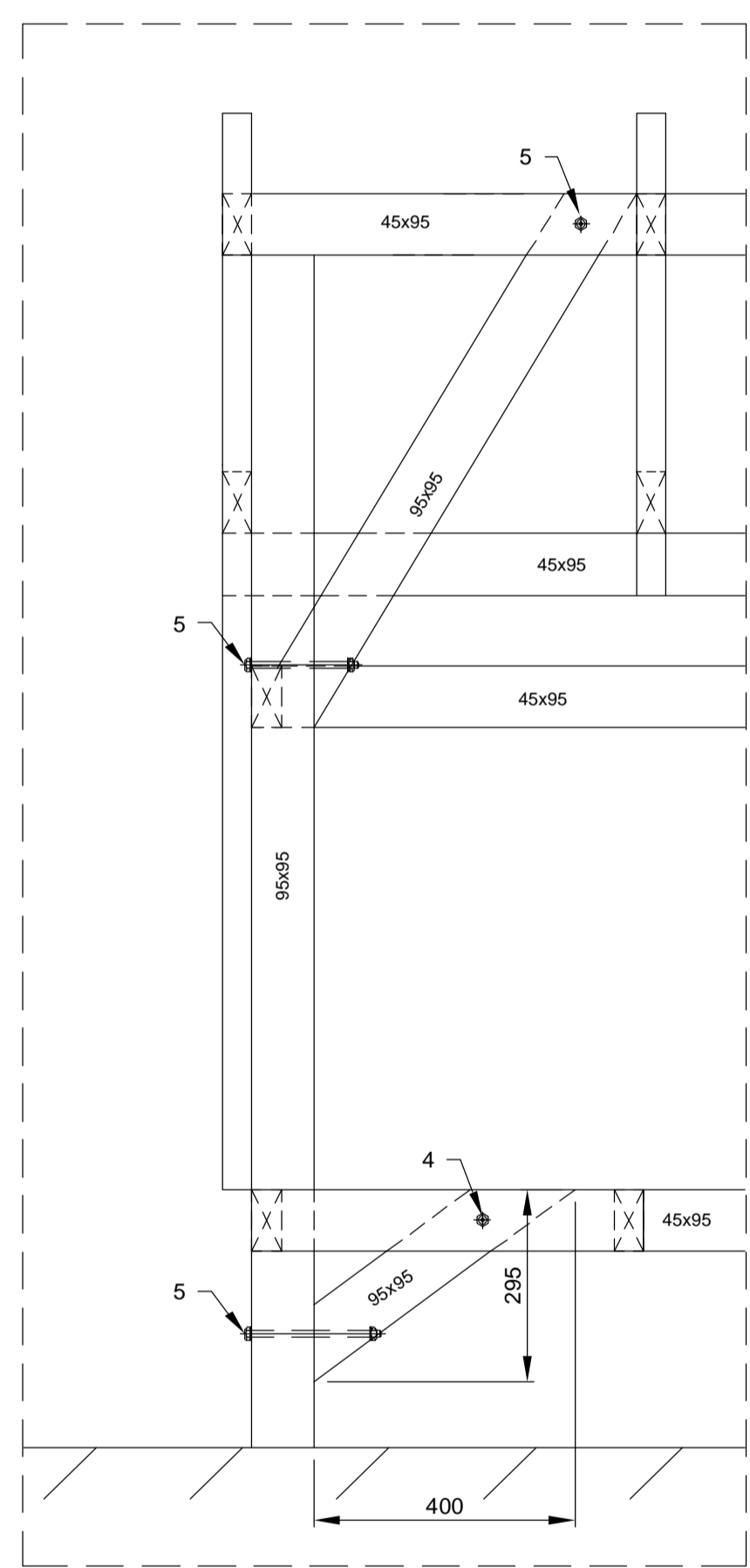

1 DEILI
1:10

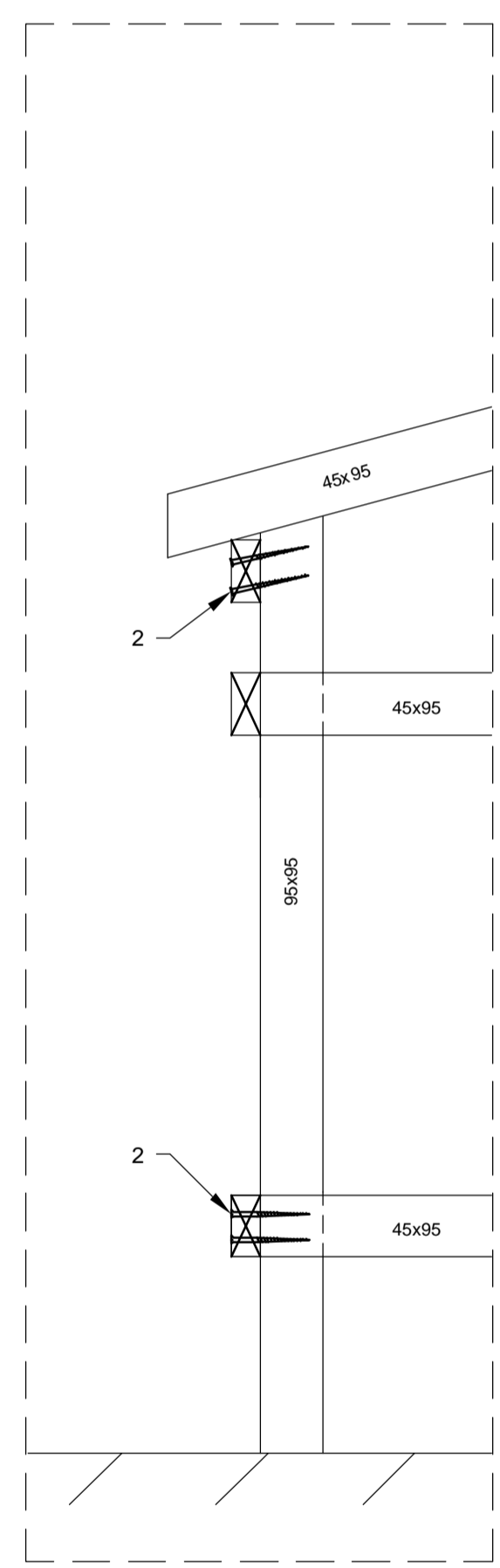

2 DEILI
1:10

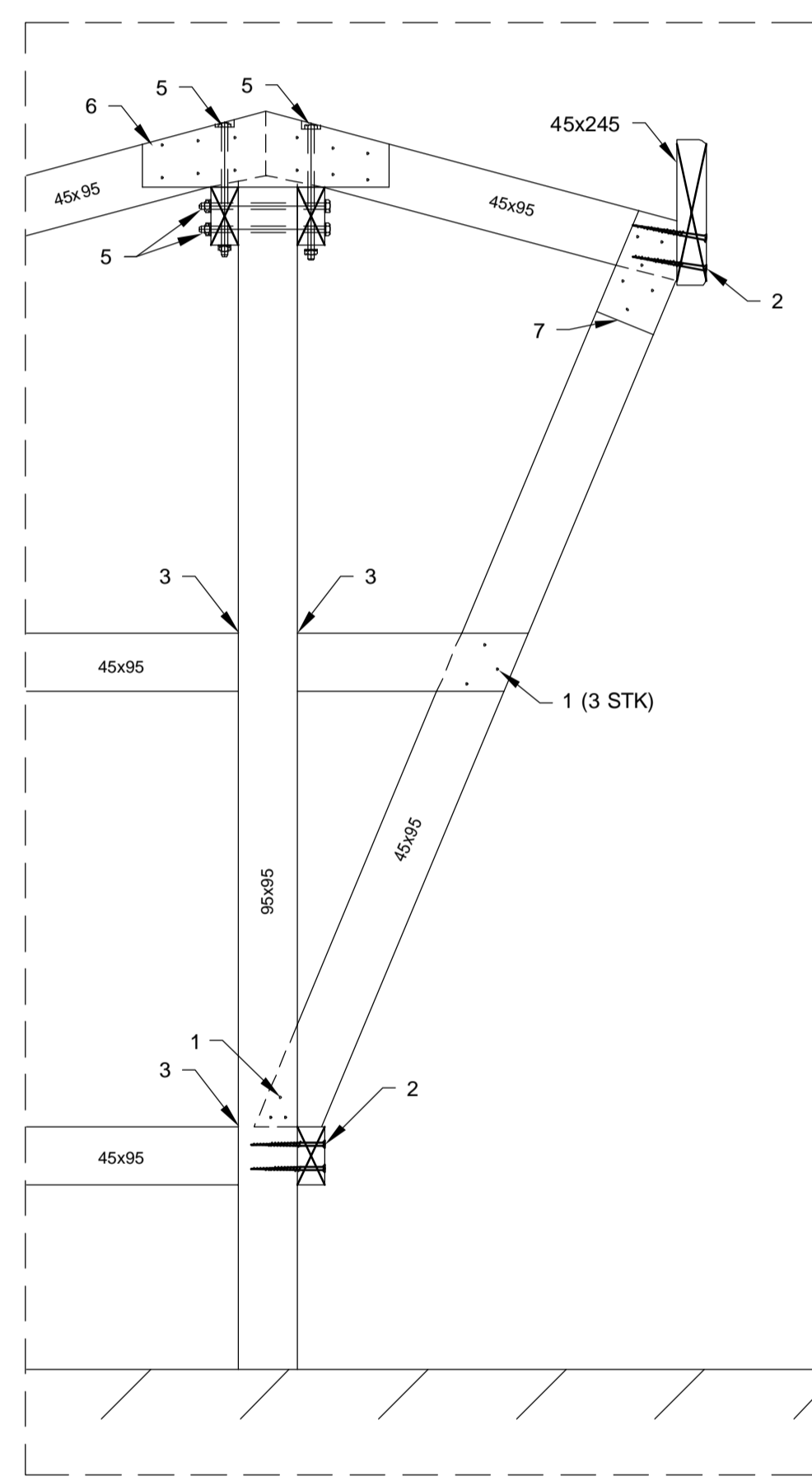

3 DEILI
1:10

SKÝRINGAR

UNDIRSTÖÐUR:

FER EFTIR AÐSTÆÐUM, GETA VERIÐ T.D.:
JARÞVEGSSKRÚFUR, STEYPT Í HÓLK OG U-SKÚFFA EDA
FORSTEYPTAR KEILUR EDA DVERGAR

TIMBUR:

TIMBUR SKAL VERA GAGNVARIÐ (AÐ VÖRN)
STOÐIR ERU 95x95 OG BITAR 45x95 NEMA ANNAD SÉ
TEKIÐ FRAM Á TEIKNINGU

FESTINGAR:

ALLIR NAGLAR, SKRÚFUR, BOLTAR OG FESTJÁRN SKULU
VERA HEITSINKHÚBUD EDA ÚR RYÐFRÍU STÁLI.

1. 2 STK. TRÉSKRÚFUR, 6x80
2. 2 STK. TRÉSKRÚFUR, 6x120
3. 2 VINKLAR BMF 40x60x2,0x25, UPPÍ OG NIÐRI,
- 7 SKRÚFUR 5x50 Í HVORN ENDA Í HVERN VINKIL
4. BORDABOLTI M10, L=220
5. BOLTI M10, L=220
6. LASKI, 15 mm GRENIKROSSVIÐUR, 400x100, 6 STK.
SKRÚFUR 5x50 Í HVORN ENDA Á LASKA
7. LASKI, 15 mm GRENIKROSSVIÐUR, 200x95, 3 STK.
SKRÚFUR 5x50 Í HVORN ENDA Á LASKA

PAK SKAL KLÆTT MEÐ 15mm GRENIKROSSVIÐ,
SKRÚFADUR MEÐ 4,5x60 SKRÚFUM, c/c400

KLÆÐNING Á SETPALL OG VEGGI, SJÁ TEIKNINGU
ARKITEKTA

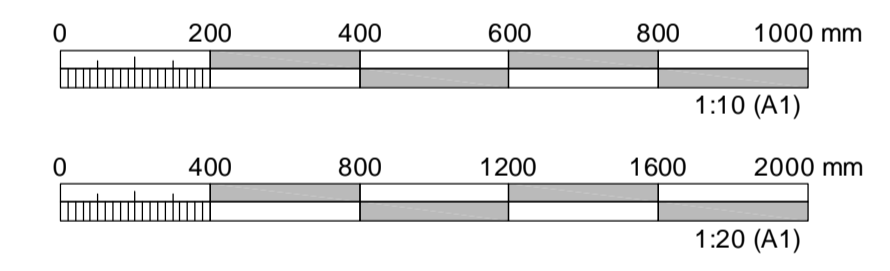

ÚTGÁFUFRILL					
ÚTG.	DAGS.	SKÝRINGAR	HANNAÐ	YFIRF.	SAMP.
00	xx.03.2022	TEIKNING Í VINNSLU	GJ		
DAGS. UNDIRSKRIFTAR		F.H. MANNVITS (NAFN OG KT.)			
 MANNVIT Urðarvartí 6 203 Kópavogi Sími: 422 3000 Fax: 422 3001 www.mannvit.is mannvit@mannvit.is Kt: 430572-0169 © ÖLL AFRÖT OG AFRITUN TEIKNINGAR, AÐ HLÚTA EDA HEILD, ER HÁÐ SKRIFLEGLU LEYTI HÖFUNDNA.					
HEITI VERKS					
SKÓGARSKÝLI					
REYKJAVÍKURBORG					
HEITI TEIKNINGAR					
BURÐARVIRKI					
SMÍÐATEIKNING					
GRUNNMYND, SNID OG DEILI					
FRUMÚTGÁFA	MKV.	STÆRB			
15.11.2021	1:20, 1:10	A1			
VERKNUMER	VERKHLUTI	TEIKNINGANUMER	UTGÁFA		
1.110.245	000	SDR-0001	00		

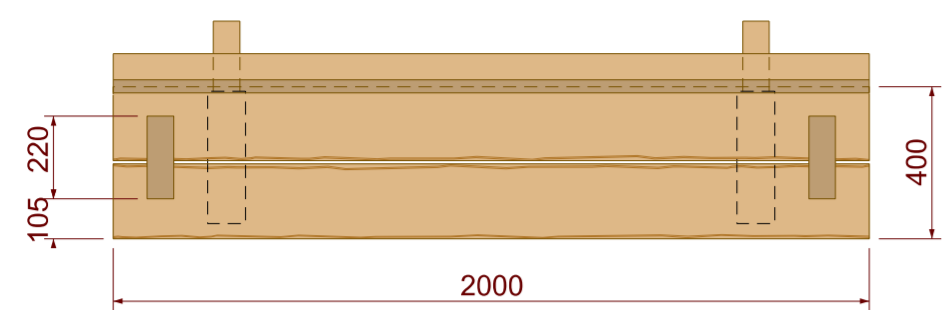

Grunnmynd. Mkv 1:20

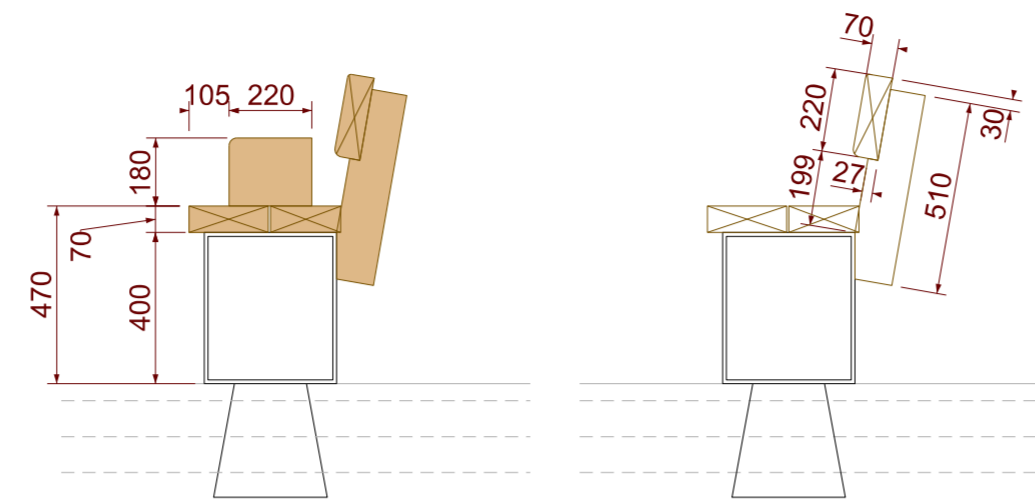

Ásýnd hlið. Mkv 1:20 Þversnið. Mkv 1:20

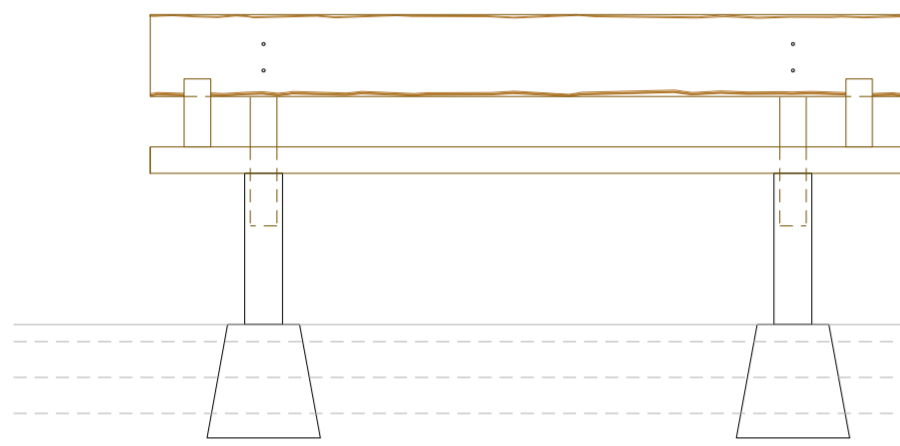

Ásýnd framan. Mkv 1:20

STÁLFÆTUR
svart stál, 100m þykkt
10 cm breytt

JARDFESTING
Steypt eining, "dvergur"
eða betra

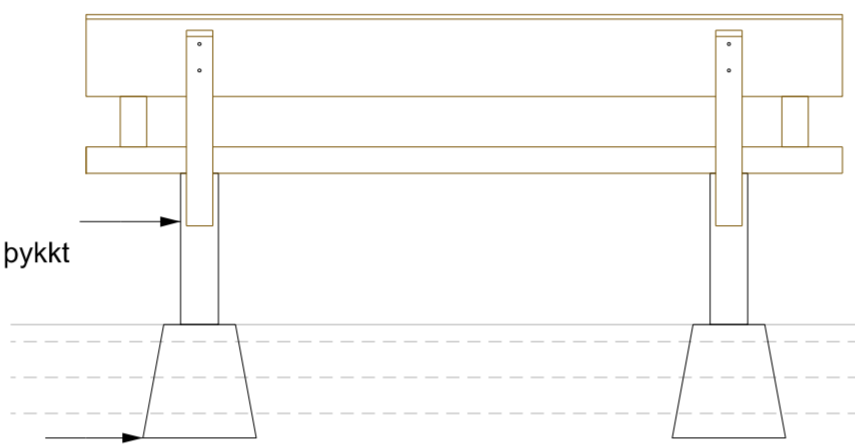

Ásýnd bak. Mkv 1:20

BEKKIR MED BAKI mkv 1:20

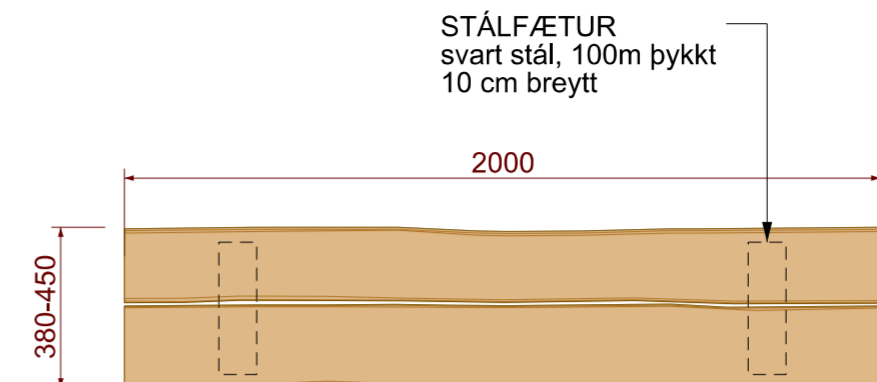

Grunnmynd. Mkv 1:20

Bekkir geta verið mislangir
allt frá 1,6 m til 2,5 m.

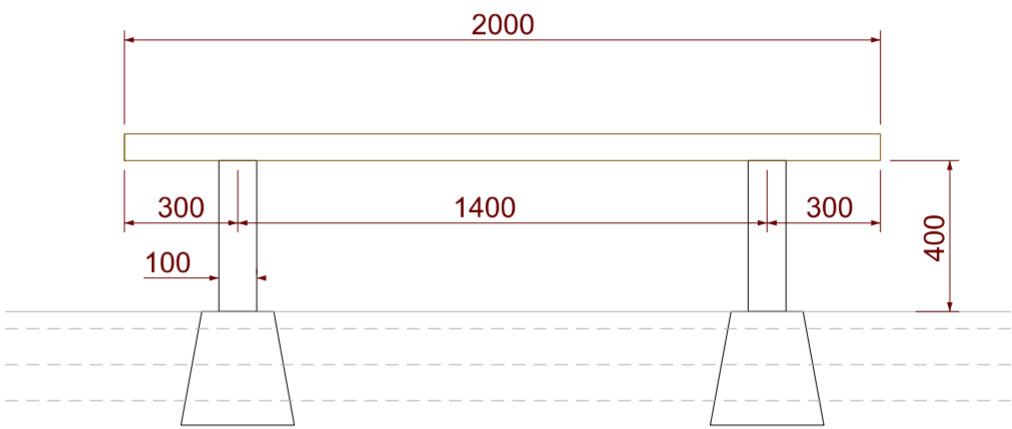

Ásýnd framan. Mkv 1:20

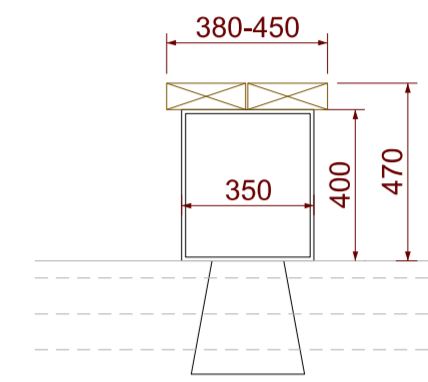

Þversnið. Mkv 1:20

BEKKIR ÁN BAKS mkv 1:20

SETBEKKIR
Fætur úr svörtu stáli, festir á forsteyptar einingar.
Timbur; 7 cm þykkur borðviður með börk
frá íslenskum skógi.

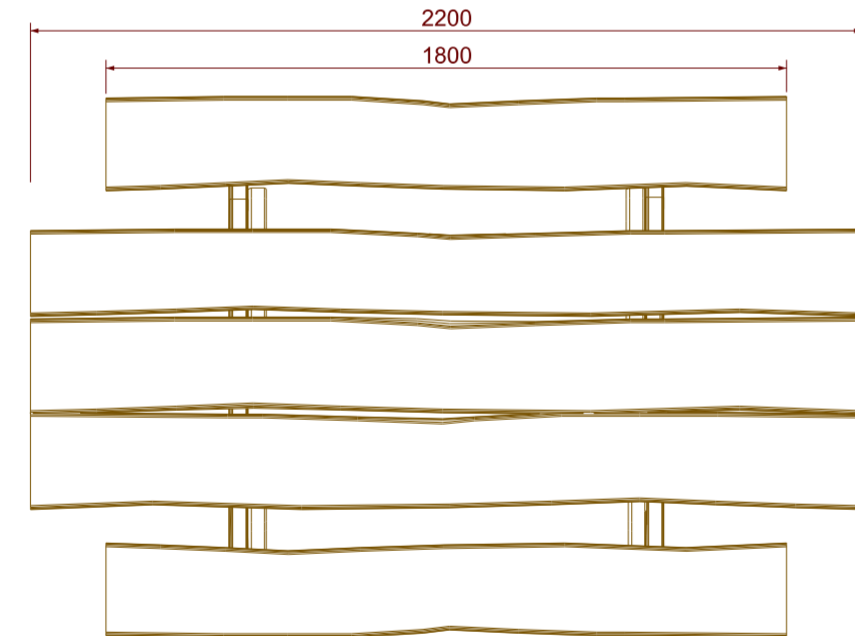

Grunnmynd. Mkv 1:20

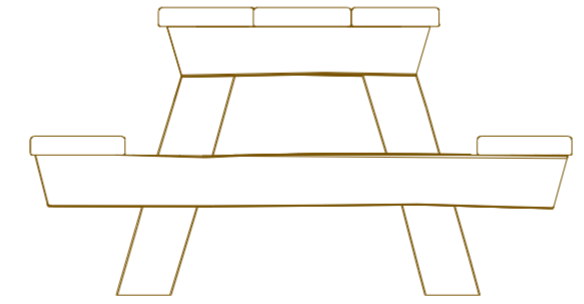

Ásýnd endi. Mkv 1:20



Ásýnd framan. Mkv 1:20

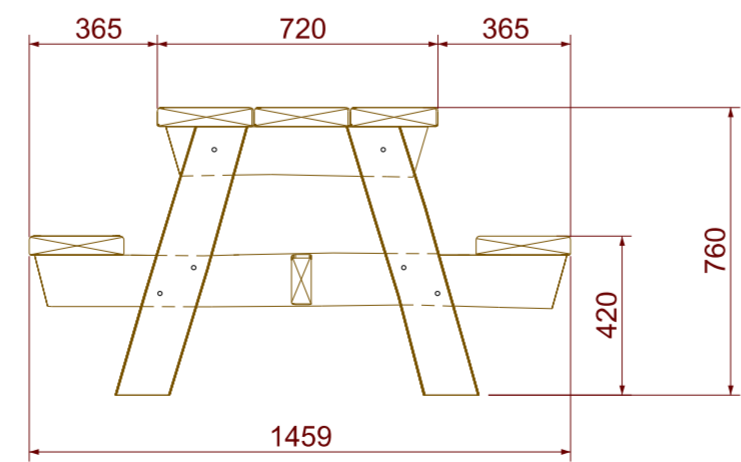

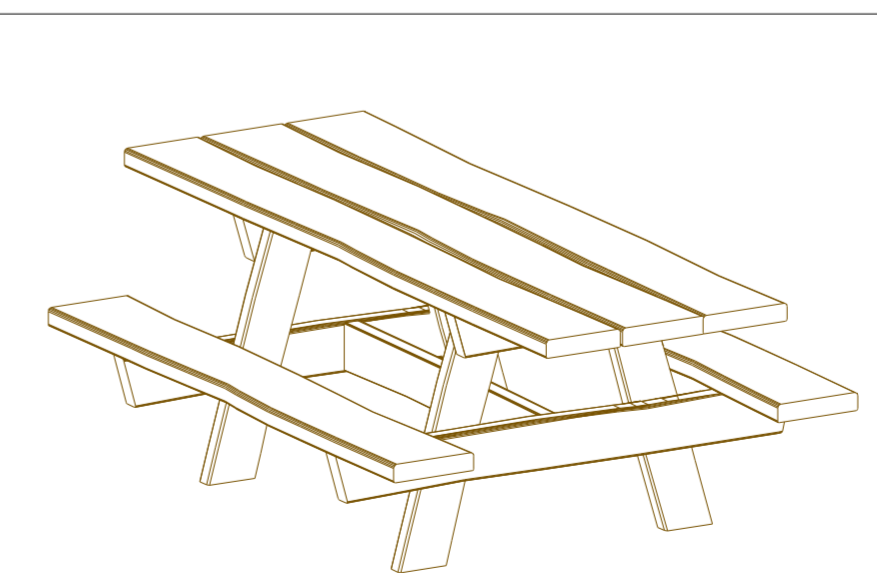

Þversnið. Mkv 1:20

ÁNINGARSTADABORD
Timbur; 7 cm þykkur borðviður með börk
frá íslenskum skógi.



Ísometría Mkv 1:20

ÁNINGARSTADABORD mkv 1:20

BR.	DAGS.	BREYTING	TEIKN.
 UMHVERFIS- OG SKIPULAGSSVIÐ BORGARTÚNI 12-14, 105 REYKJAVÍK 411 1111 usk@reykjavik.is			
 Landmótun sf, teiknistofa landslagsarkitekta Hamraborg 12, s: 575 5300 kt. 561204-2760 200 Kópavogur netf: landmotun@landmotun.is			
AUSTURHEIÐAR ÚTIVISTARSVÆÐI 2022 - áfangi 1			
Sérteikningar - Bekkir og áningarstaðaboð			
KVARDI 1:20 A2	DAGS.	ÚTBOÐ	HANNAÐ: ÁT, SN, GMM
VERKNR.	HU2103	TEIKN nr.	H102

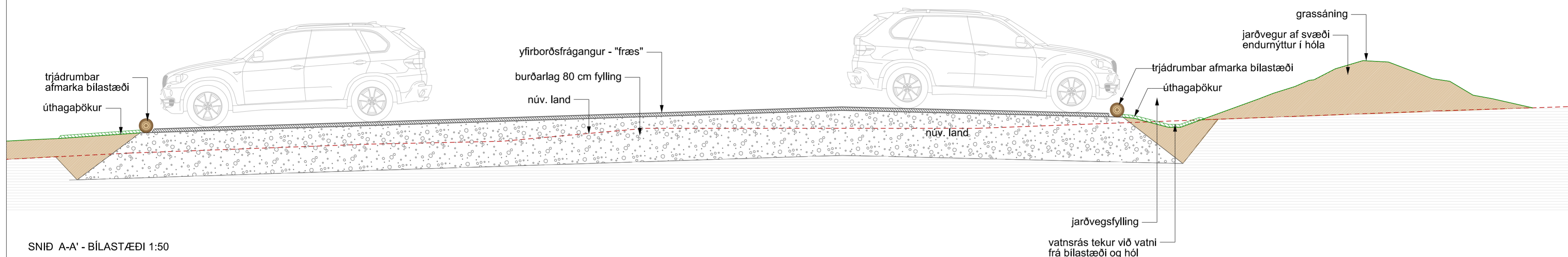

SNID A-A' - BÍLASTÆÐI 1:50

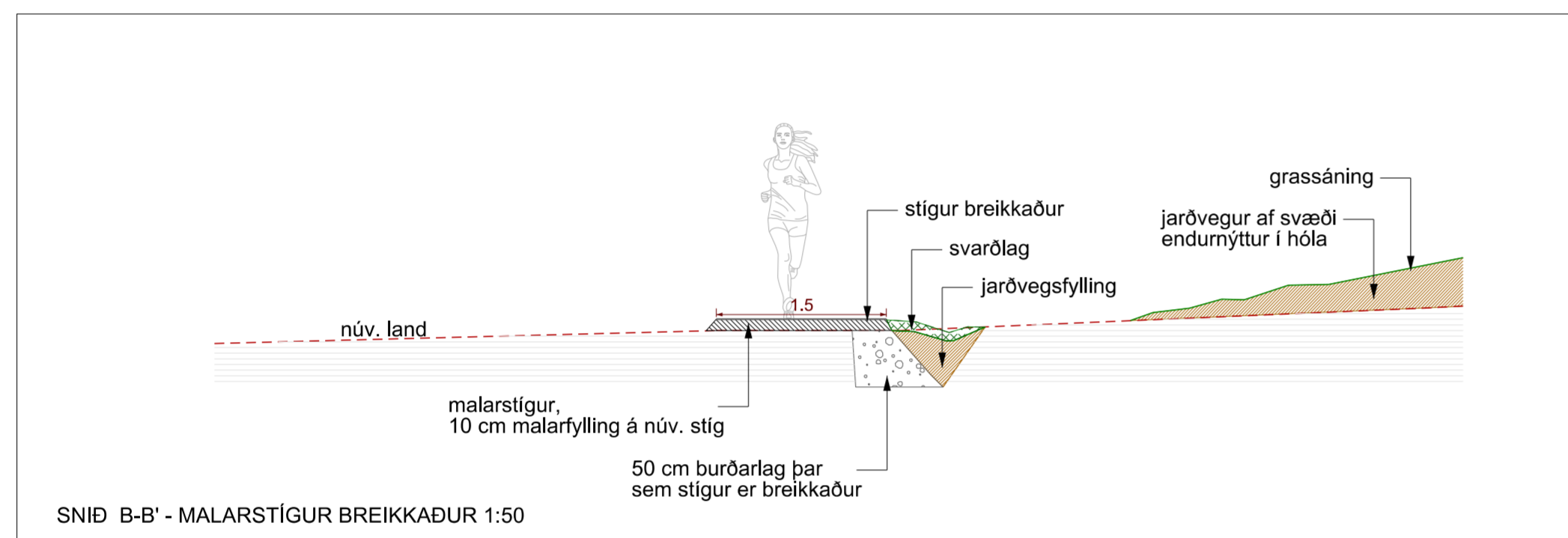

SNID B-B' - MALARSTÍGUR BREIKKAÐUR 1:50

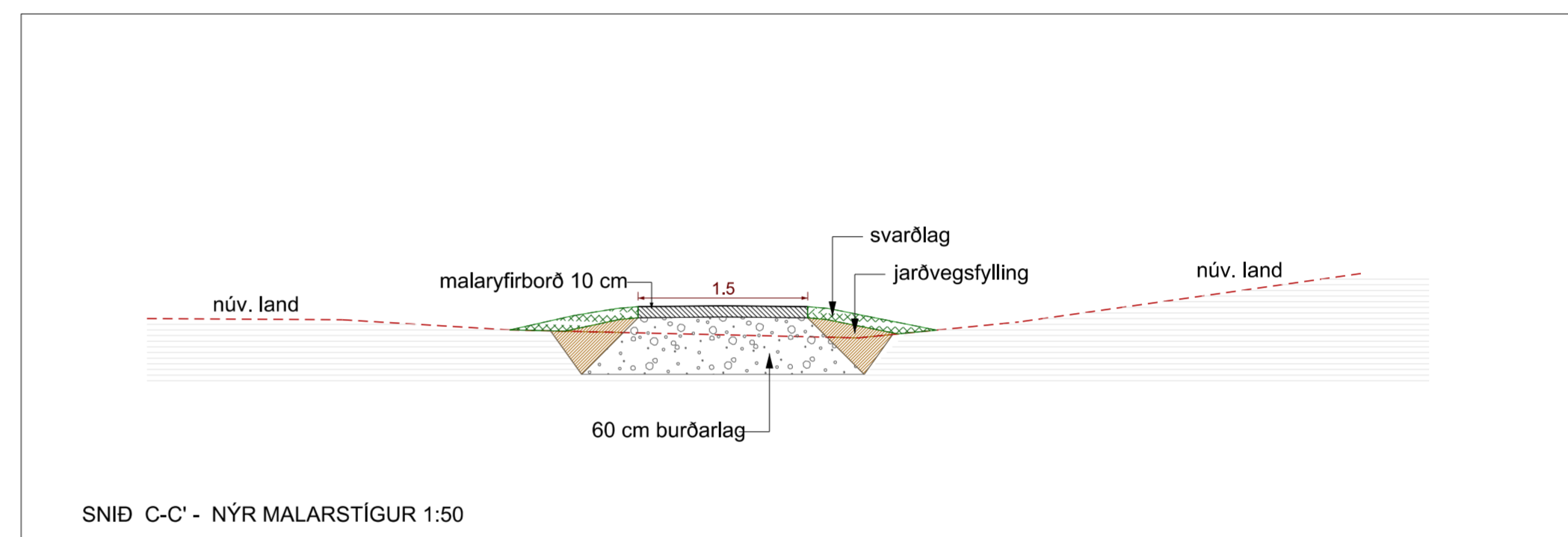

SNID C-C' - NÝR MALARSTÍGUR 1:50

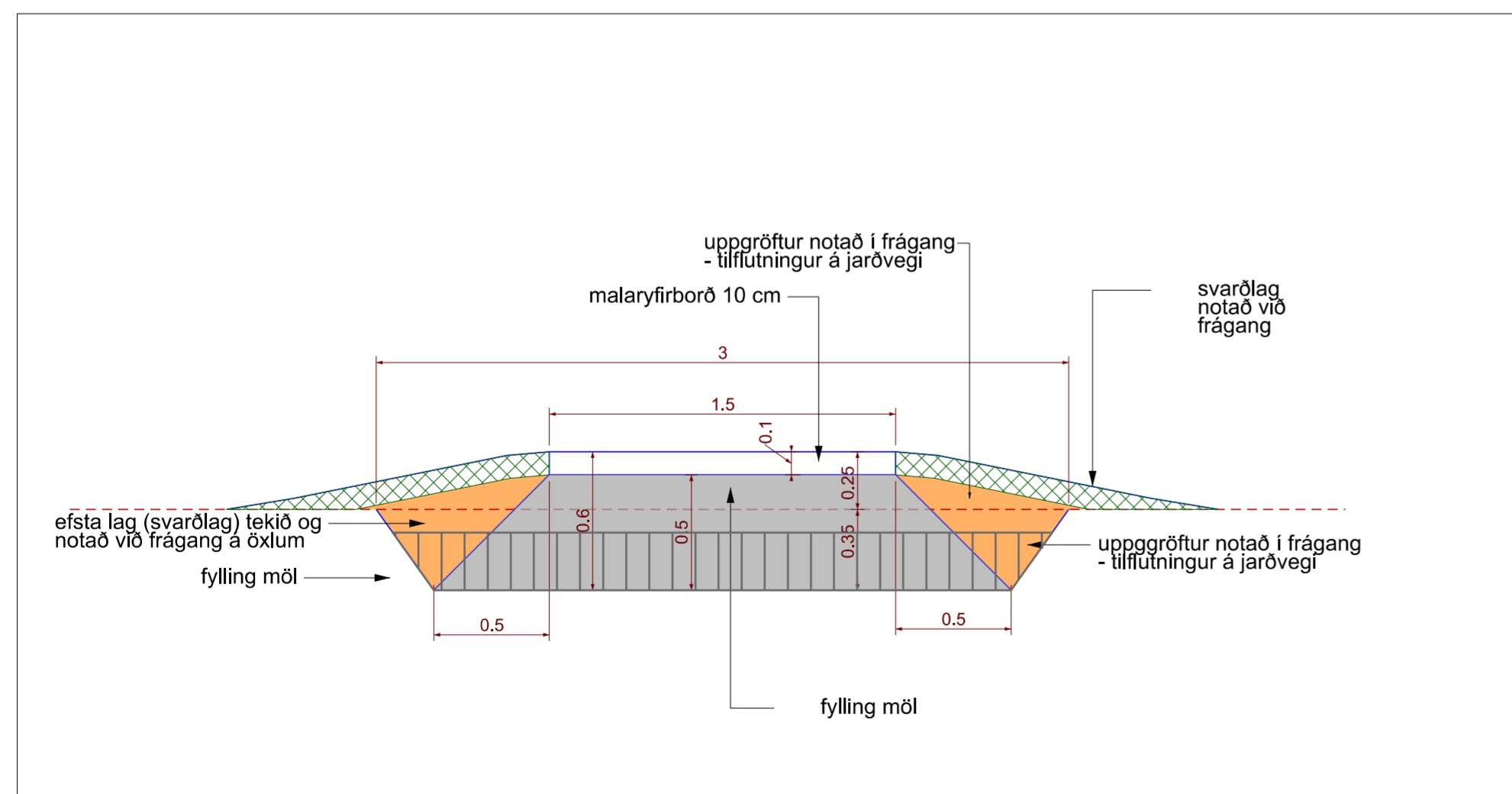

DÆMISNID - NÝR MALARSTÍGUR 1:50

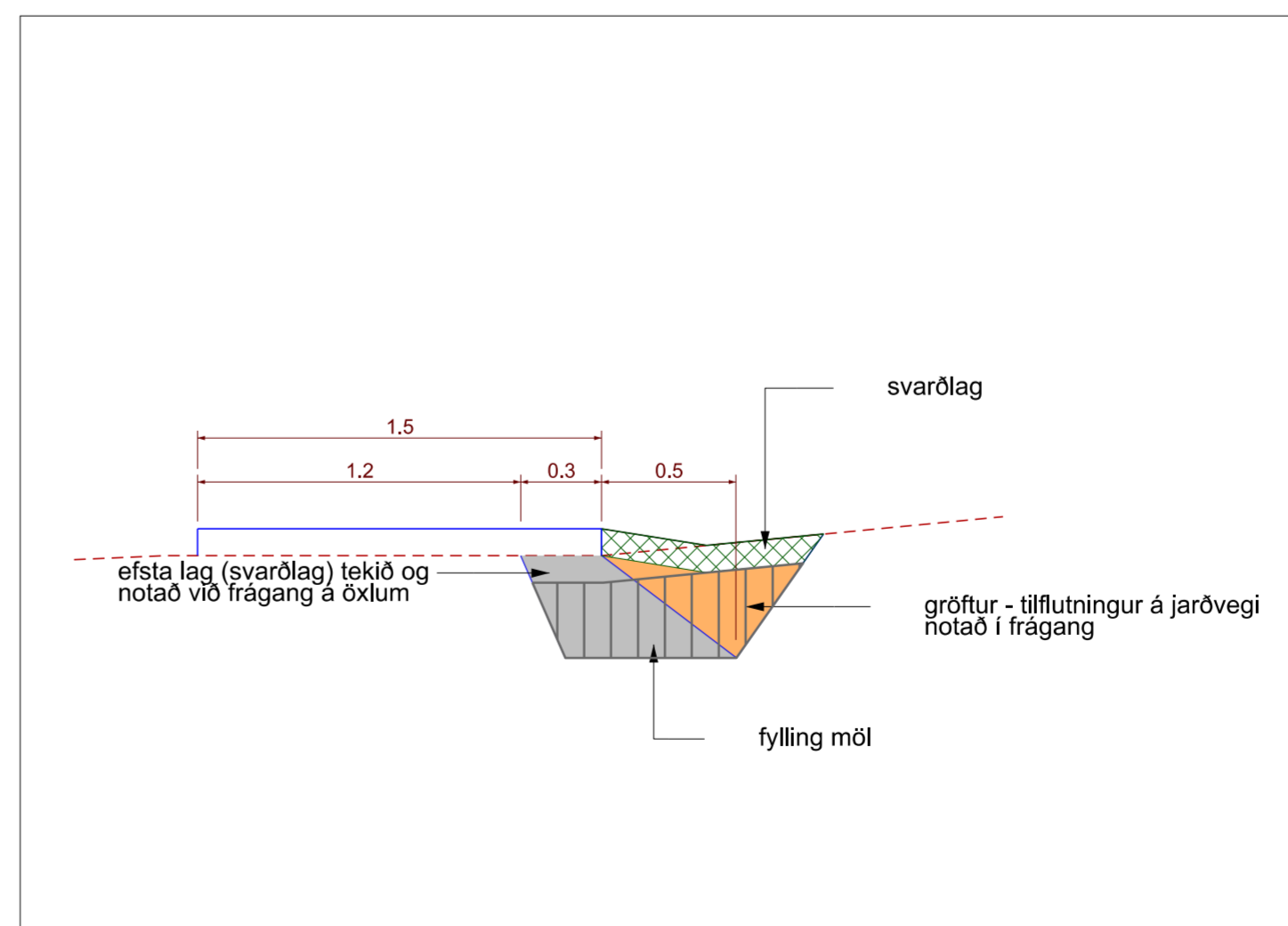

DÆMISNID - STÍGUR BREIKKAÐUR 1:50

BR. DAGS. BREYTING TEIKN.

UMHVERFIS- OG SKIPULAGSSVIÐ
BORGARTÚNI 12-14, 105 REYKJAVÍK 411 1111
usk@reykjavik.is

LANDMÓTUN. Landmótun sf. teiknistofa landslagsarkitekta
Hamraborg 12, s: 575 5300 kt. 561204-2760
200 Kópavogur netf: landmotun@landmotun.is

AUSTURHEIÐAR ÚTIVISTARSVÆÐI
2022 - áfangi 1

Snið - malarstígar og bílastæði

KVARDI 1:50/20 A2 DAGS. ÚTBOD HANNAÐ: ÁT, SN TEIKNAD: SN

VERKNR. HU2103 TEIKN nr. H103 Br.