

BREYTING Á DEILISKIPULAGI

SIGTÚN 38-40

VEGNA SIGTÚNS 28 (áður 38) OG 40A

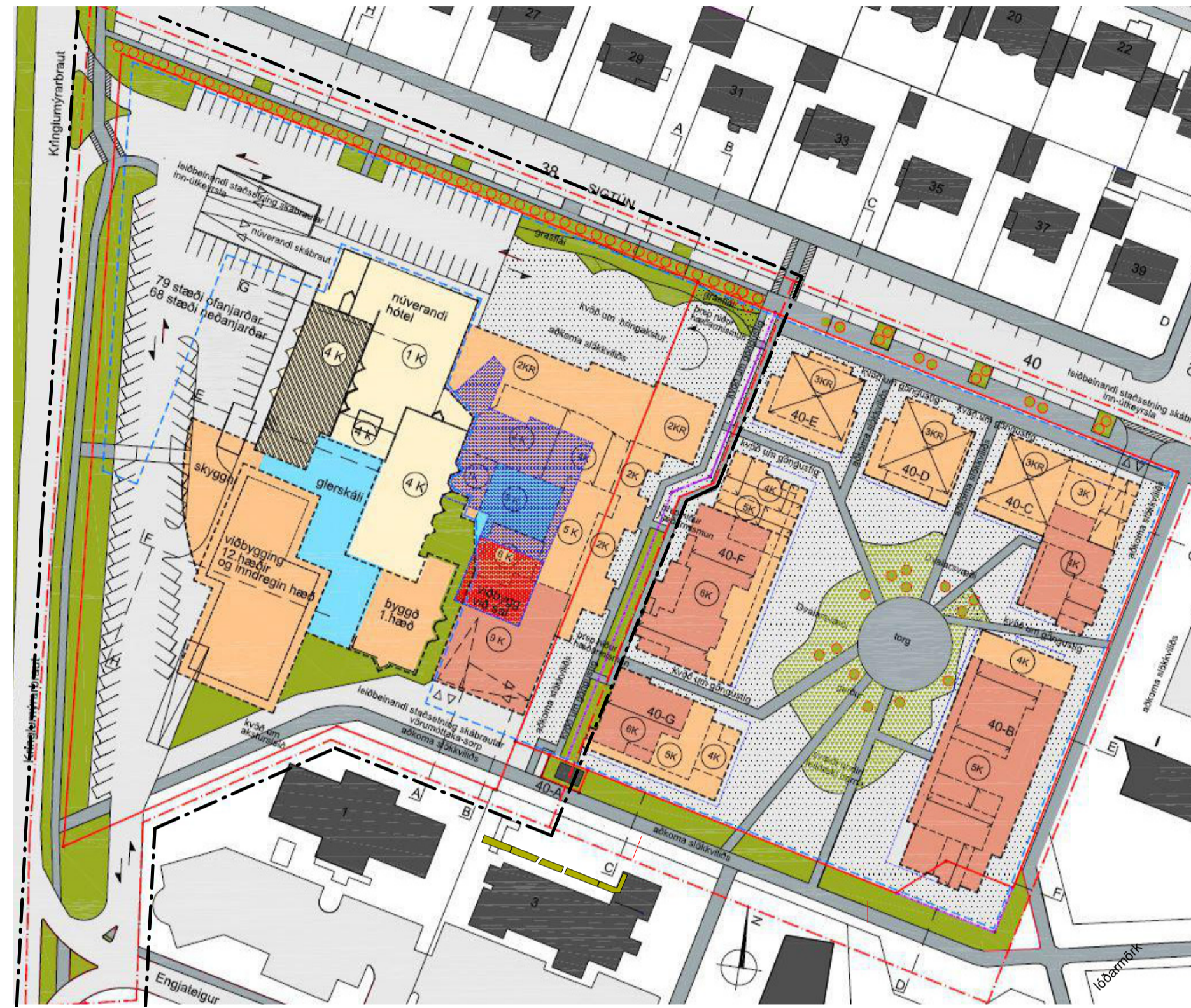

GILDANDI DEILISKIPULAGS SIGTÚN 38-40 samþykkt í Borgarráði 5.11.2015

1:1000

Gildandi skilmálar fyrir lóðina Sigatún 38:

- Löðumhverfi:**
 - Löðarmörk milli lóðanna er hlíðrað til austurs þannig að lóðin stækkar um 1.428 m², verður 15.343 m².
 - Aðalinnangangur hótelsins verður áfram vestast á lóðinni tengt innkeyrslu frá Krínglumyrarbraut. Annar innangangur er heimill frá Sigatúni í nýja hluta hótelsins á svipuðum stað og núverandi innangangur.
 - Gert verður ráð fyrir hringakstri fyrir framan hótelið þannig að yfirborðs umferð inn og út af lóðinni verður frá Krínglumyrarbraut.
 - Gert er ráð fyrir akstursleið um sunnanverða lóðina fyrir aðalvörumtötku vegna hótelsins, sorphirðu og aðkomu slökkviliðs, þar er gert ráð fyrir skábraut niður í kjallara.
- Bilastæði/bifreiðageymsla/kjallari:**
 - Kjallari/bifreiðageymsla er heimill innan sérstaks byggingarreits kjallara.
 - Gera skal ráð fyrir 1 bst/þr 65m² byggingarmagns miðað við A-rými og samþyngingu stæða undir báðum lóðunum.
 - Sýnt fyrirkomulag skábrauta og bilastæða á yfirborði er ekki bindandi. Heimilt er að gera eina skábraut á lóð nr. 40 að Sigatúni og samtals fjórar innan lóðar nr. 38.
- Núverandi byggingarbreytingar:**
 - Heimil er niðurfir aðalráðstefnusalar á austurhluta lóðarinnar ásamt tengibyggingu, einnig verður byggingarreit fyrirhugaðar stækkunar skipt upp í nýja byggingarreit. Heimilið verður ný uppbygging við samræmi við sérskilmála.
 - Heimil er að stækka 4. hæð ofan á eldri húshluta á vesturhlöð mótis við Krínglumyrarbraut, við það stækkar og hækkar núverandi salur. Að öðru leyti standa núverandi byggingar óbreyttar að umfangi.
- Nýuppbygging:**
 - Innan byggingarreitna er heimil að reisa hótelið byggingu ásamt ráðstefnumstöð.
 - Samkvæmt gildandi skipulagi er nhl. ofanjarðar 1,36 (A rými) en verður eftir breytingu allt að 1,65 ofanjarðar miðað við A-rými og nhl. 1,72 miðað A- B og C rými að kjallara og bifreiðageymslu undanskildum.
 - Kjallari verður undir alni lóðinni, hann verður að hluta til nýttur fyrir fylgijrími hótelsins, þar með talið ráðstefnusali og eldhúsi, einnig sem bilgeymsla. Kjallari/bilgeymsla undir báðum lóðunum getur verið samtengt. Megin markmið með samtengingu þeirra er að fá sem besta nýtingu bilastæða og sinna bilastæðabörf innan beggja lóðanna. Gagnkvæm kvöð verður á lóðunum um akstur vegna þess, hægt verður að loka á milli þeirra og aðgangssýra ef þörf krefur.
 - Byggingar á Sigatúni eru stallaðar í hámark 4 hæðir með mænistefnu samkvæmt uppdrátti.
 - Byggingar skulu vera steinsteyptar einangraðar að utan og klæddar veðurkúpu. Framhliðar að Sigatúni skulu að hluta til vera með kvars eða skelsteinsáferð í anda Teigahverfis en að öðru leyti með stórum gler gluggum með léttu yfirbragði. Niu hæða glerbygging sem snýr mót suði skal hinsvegar vera einseilt og hafa létt yfirbragð.
 - Húshlið hótelsins samsæða lóðarhlutum skal brotin upp í smærri einingar til mótvegis við íbúabýggðina.
 - Glerhýsi með einhalla þaki skal vera í miðju reitsins (sjá uppdrátt).
 - Þök skulu að hluta til vera flöt með möguleika á garðsvolum en önnur skulu fylgja mænistefnu eins og hún er sett fram á uppdrátti og í sérskilmálum.
 - Heimil er að gera þakgarða og þaksvallir ofan á þökum 5 og 6 hæðar.

Gildandi skilmálar Reitur -40-A

Á suðvesturhorni við lóðina Sigatún 40 er spennistöð. Hún er með afmarkaða lóð og kemur fram á uppdráttum og er hún afmörkuð samkvæmt gildandi mæðilaði. Innan lóðarmark, sem er jafnframt byggingarreit, má byggja spennistöð allt að 25 m² og 4 m að hæð.

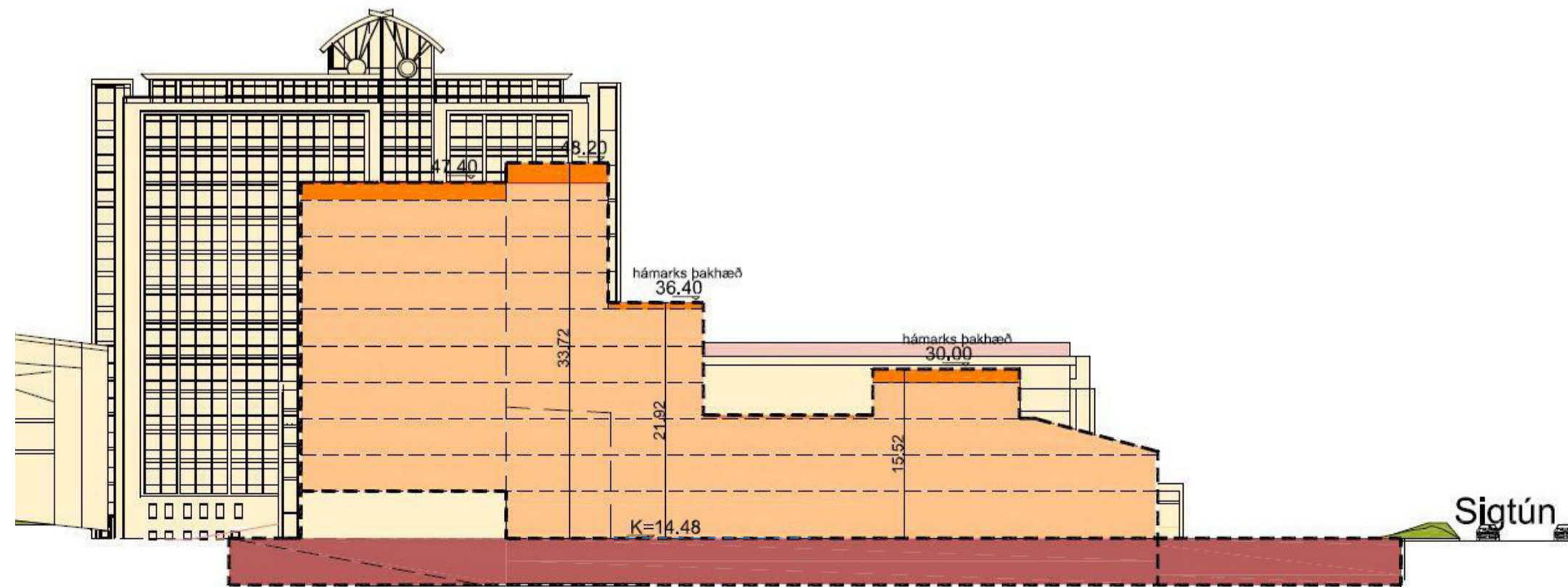

SNÍÐ B-B GILDANDI DEILISKIPULAGS SIGTÚN 38-40 samþykkt í Borgarráði 5.11.2015

1:500

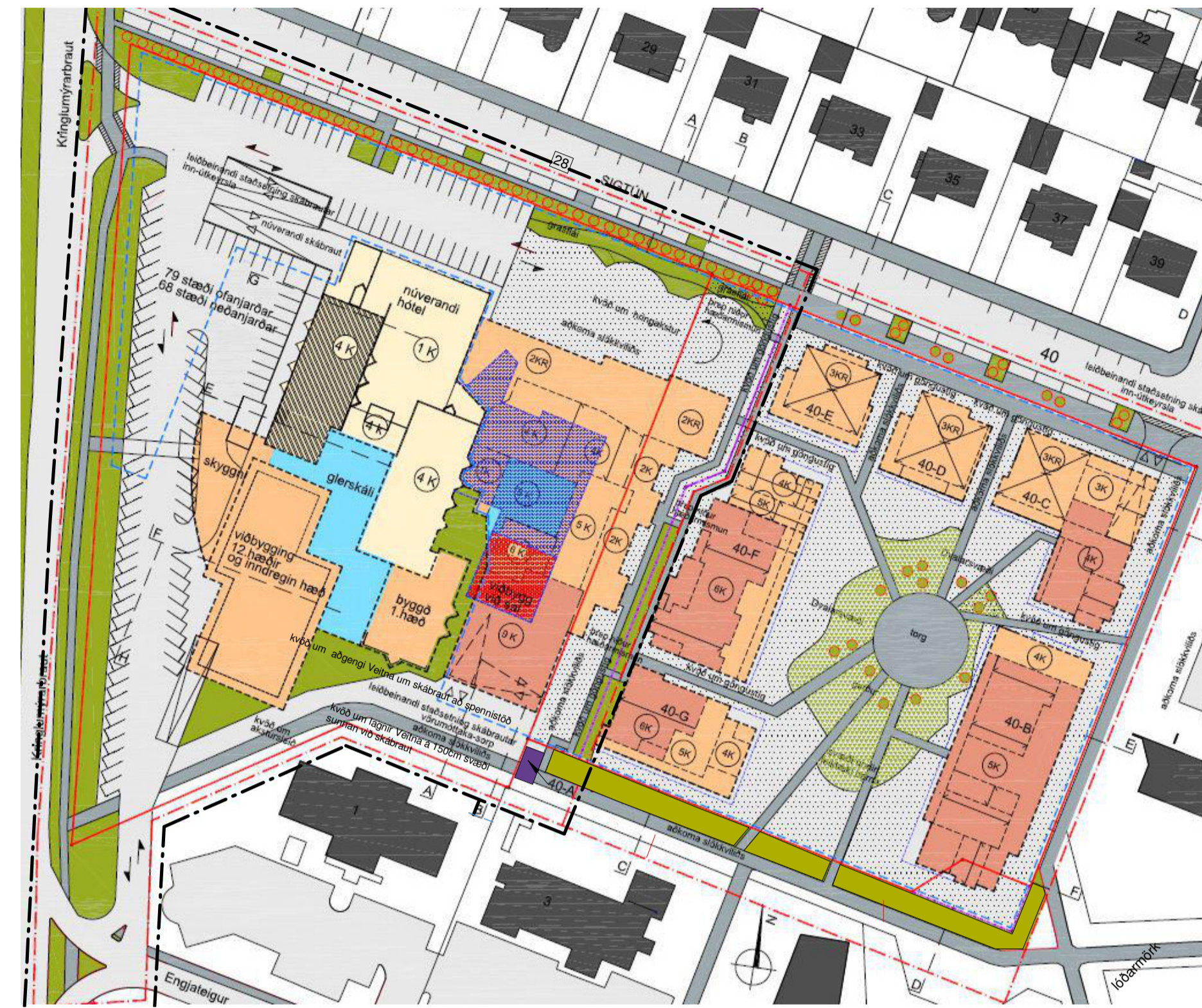

BREYTING Á DEILISKIPULAGI SIGTÚN 38-40 VEGNA SIGTÚNS 28 (áður 38) OG 40A

1:1000

Orðanæði:

Í gildi er deiliskipulag Sigatúns 38 og 40 samþykkt í Borgarráði 5.11. 2015. Þar var m.a. lögð til skipting lóðarinnar sem hefur verið framkvæmd þannig að breytingin nú nær einungis til breyttrar lóðar nr 28 (áður 38) og lóðarinnar 40A.

Lýsing á breytingunni:

Breytingin felst í því að lóð fyrir spennistöð er flutt til og skilmálum fyrir hana breytt þannig að hún verður neðanjarðar með aðkomu um aksturs skábraut . á lóðinni nr. 28.

Lóð undir nýja og endurbættu spennistöð er afmörkuð að löðarmörkum suðustan við Sigatún 28.

Ný staðsetning verður neðanjarðar að útteggi við nýtt atvafarsvæði hótelsins og aðgengileg um nýja skábraut sem ætluð er fyrir vörumtötku og sorphirðu fyrir lóðirnar.

Jákvæð áhrif.

Með breytingunni fá Veitur nýrra og stærra húsnæði er uppfyllir framfarir þörf.

Ráðsgeðandi frá nýri að verður óvenulegt með stöðvörum steytum vegnum neðanjarðar.

Ný byggð við Sigatún og byggð við Engjateig losna við umhverfisáhrif af mannrými ofanjarðar.

Breyttir skilmálar:

Reitur 40a: Lóðin er færð til Nýr byggingarreitir spennistöðvar neðanjarðar er 4 x 7,5 metrar.

Á lóðinni má byggja spennistöð allt að 30,0 m² að stærð og allt að 4,5 metrar á hæð.

Mannvirkni getur fyllt út í allan byggingarreitinn neðanjarðar.

Spennistöð skal uppfylla þær kröfur er Veitur gera varðandi slíkt húsnæði.

Sigtún 28, viðbót við skilmála:

Kvöð er um aðgengi Veitna að spennistöðinni/lóðinni um skábraut á lóðinni.

Kvöð er um lagir Veitna á 150cm svæði í jörðu sunnanverðu við nýja skábraut.

Að öðru leyti gilda eldri skilmálar .

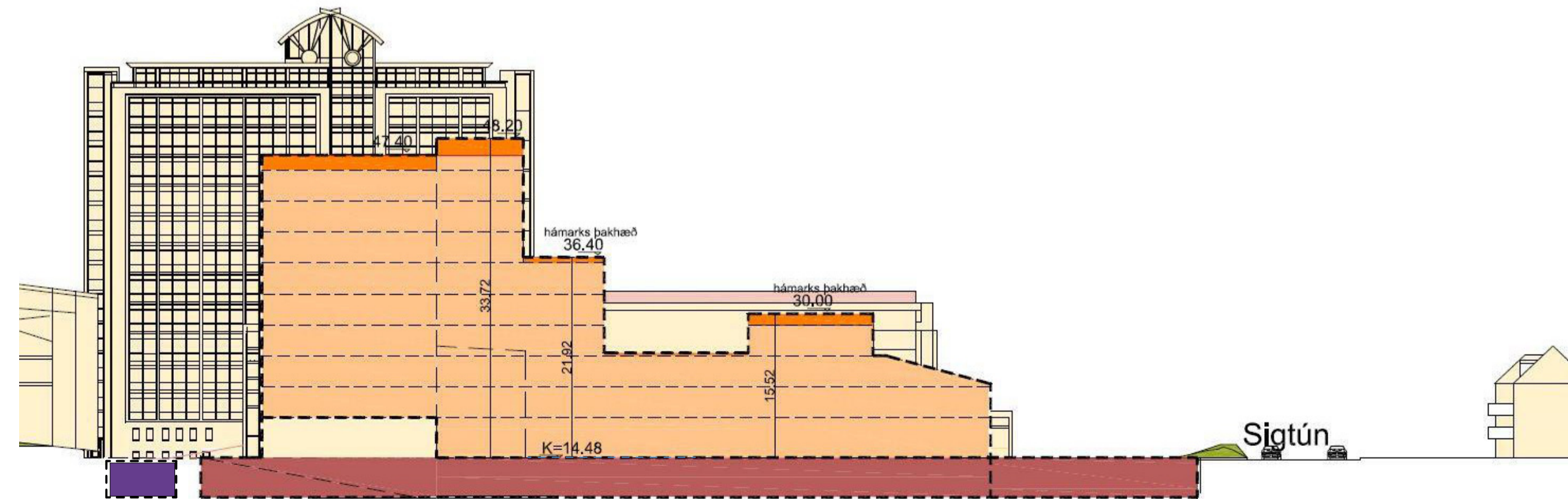

SNÍÐ B-B BREYTING Á DEILISKIPULAGI VEGNA SIGTÚNS 28 (áður 38) -40A

1:500

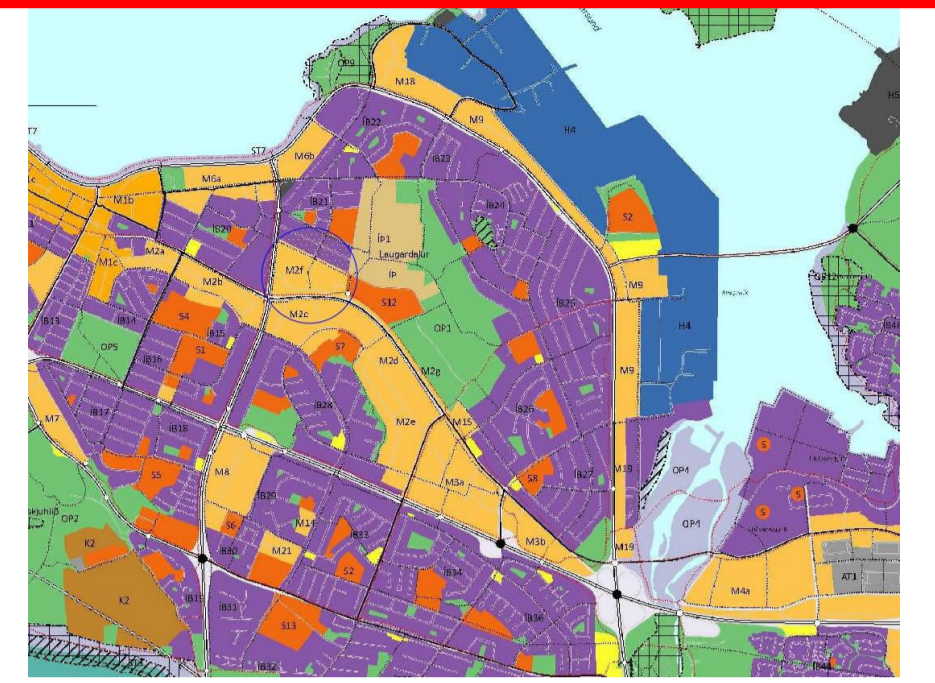

HLUTI AÐALSKIPULAGS REYKJAVÍKUR 2040

SKÝRINGAR DEILISKIPULAGSTILLOGU

- Upphafleg Mörk deiliskipulagsvæðis
- Löðarmörk
- Byggingarreitir neðanjarðar
- Byggingarreitir nýbygginga
- Núverandi byggingar
- Byggingarreitir neðanjarðar
- Byggingarreitir úlfir
- Göngustigar
- Græn svæði
- Þök
- Núverandi hús stækkað-hækkað
- Byggingarreitir
- Leiðandi innri byggingarreitir
- Hæðir
- Bilastæði
- Innviðskýrnala málsgl. samt. neðanjarðar
- Mænistefna
- Hæðir Kjallari
- 40X Húsnúmer
- Afmörkun deiliskipulagsbreytingar
- br.Löðarmörk
- rafstöð neðanjarðar
- glerhýsi
- gróður garður
- elfstu hæðir
- riðurnir
- sérnotafélag 1,h
- byggingarreitir felldur riður
- umferð

Deiliskipulagsbreyting þessi sem fengið hefur meðferð í samræmi við kvæði 2.mgr. 43.gr.skipulagslaga nr.123/2010 var samþykkt í /á

þann _____ 20__ og í

þann _____ 20__.

Tillagan var grendarkynnt frá _____ 20__ með

athugasemdafrestri til _____ 20__.

Auglysing um gildistöku breytingarinnar var birt í B-deild Stjórnartíðinda þann _____ 20__.

ATELIER ARKITEKTA síf.
 Björn Skaptason arkitekt íal
 Fiskaból 31 sími 5666800
 Kí 450913-0650 gsm 6968977
 netfang bjorn@atelier.is

Breyting á deiliskipulagi Sigatún "38-40" vegna Sigatúns 28 (áður 38) og 40A

Landnr.: L-104708	Staðgr.: 0-1-1366102
Yfirfarið: BS	Teiknað: 25.02.2023
V.nr.: 23-007	Blað: 01-001

Dgs: _____ Br: _____