

DEILISKIPULAG TEIGAHVERFIS

Breyting vegna Hrístateigs 9

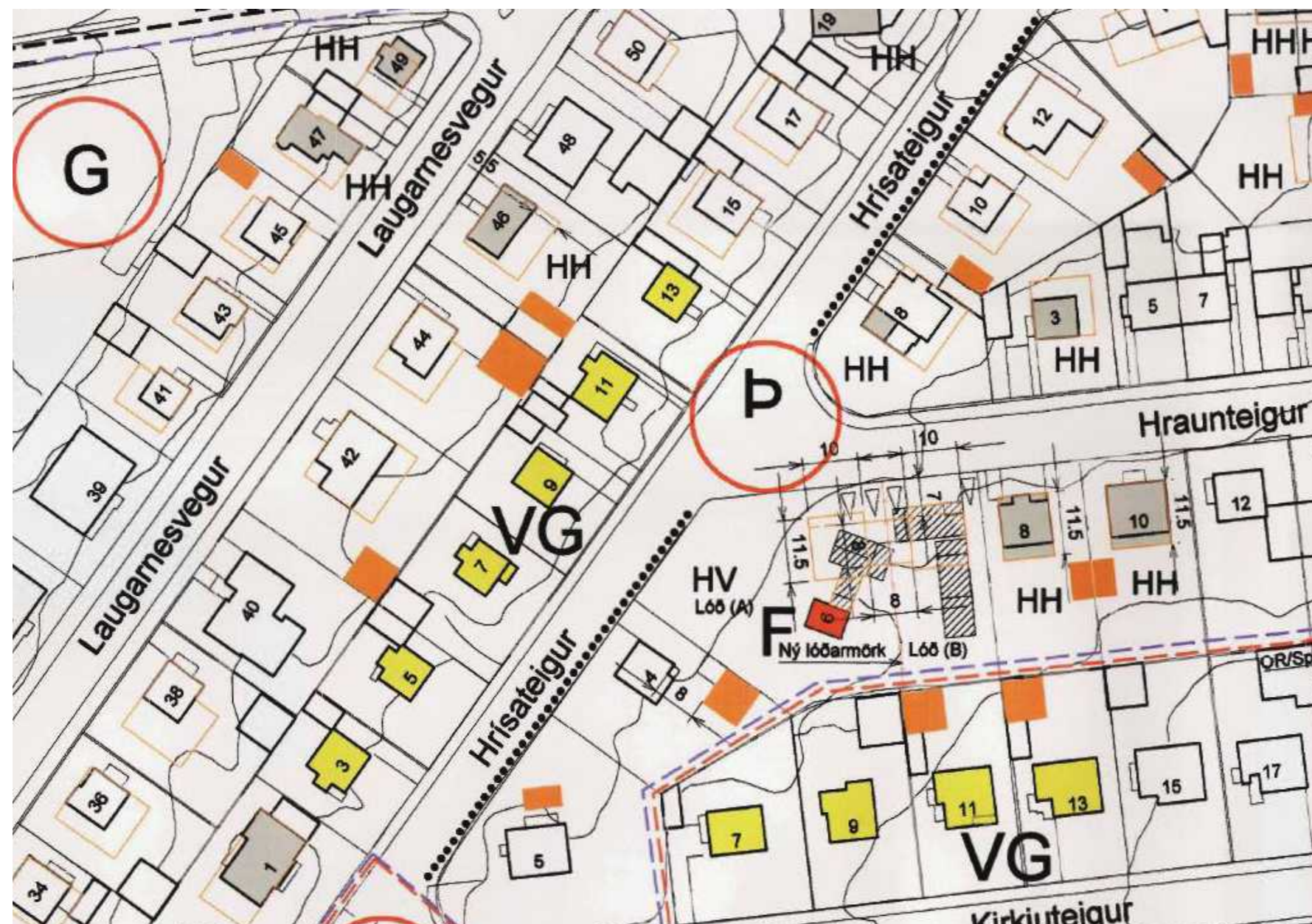

Hluti af heildar deiliskipulagi fyrir Teigahverfi, samþykkt í borgarráði Reykjavíkur 2.júlí 2002
1 : 1000

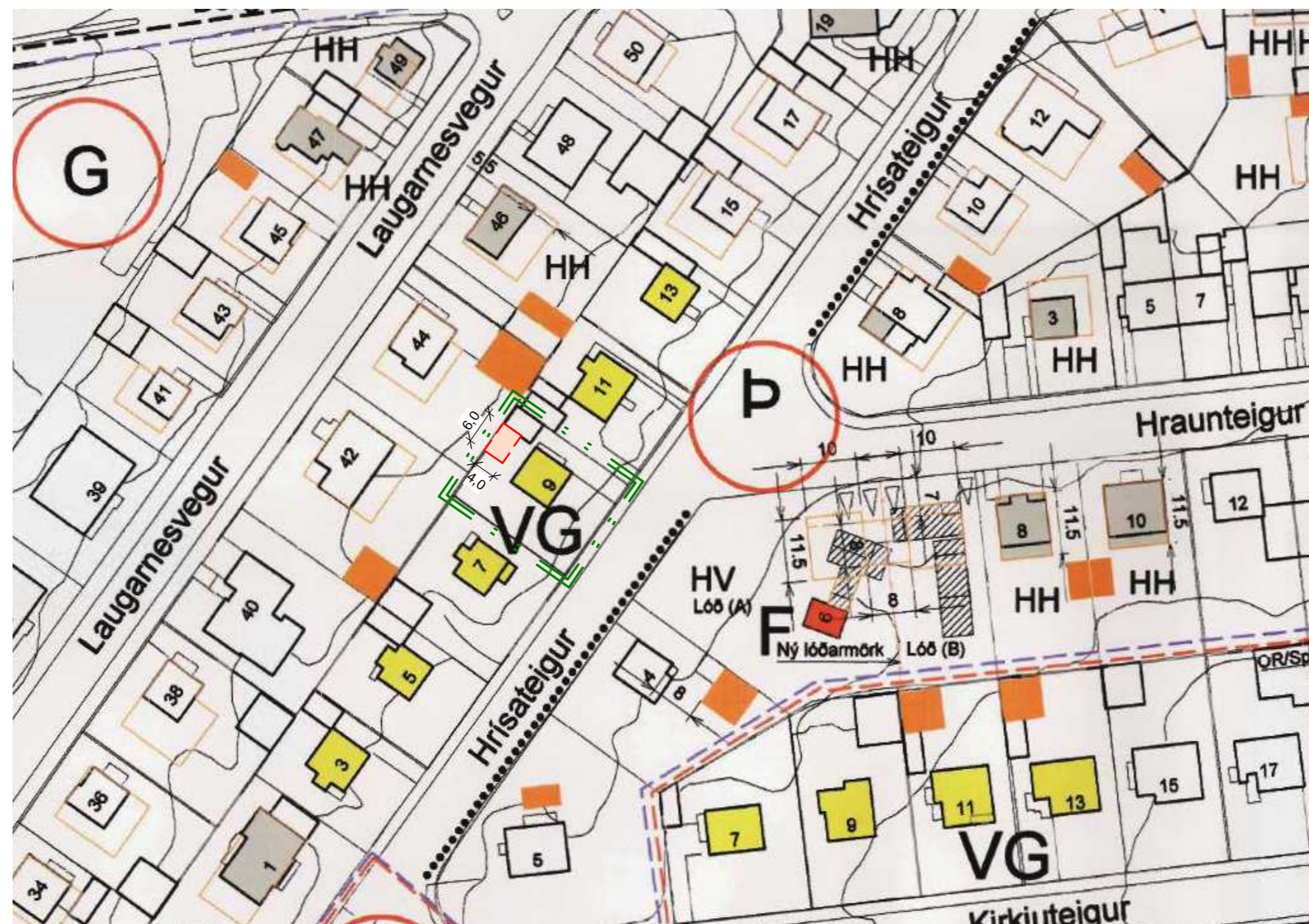

Deiliskipulag eftir breytingar
1 : 1000

Gildandi skilmálar

Úrdráttur úr gildandi skilmálum

3.3.1

Á skipulagsupprætti er gert ráð fyrir byggingareitum fyrir bílskúra þar sem aðstæður leyfa. Almenn er miðað við að hámarksstærð fyrir einfaldan bílskúr verði allt að 4,0 x 7,5 m en 7,5 x 7,5 m fyrir tvöfaldan bílskúr. Um hæðir bílskúra visast í byggingarreglugerð nr. 441/1998, gr. 113.1. Heimilt er að hnika um 10% frá byggingareitum bílskúra og stærð ef þörf þykir með samþykki meðeigenda og lóðarhafa aðliggjandi lóða. Staðsetning bílskúranna skal þá skoðuð í samráði við Skipulagsfulltrúann í Reykjavík. Ef nýir bílskúrar eru byggðir í stað eldri, skal byggja nýja bílskúra í samræmi við byggingareiti sem gefnir eru upp í skipulagi. Nýir bílskúrar skulu hafa sömu yfirborðsáferð og önnur hús á lóðinni.

3.3.3

3.3.3 Verndun götumynda og húsaráða með umhverfislegt gildi (VG)

- Hofteigur 34-54
- Hrístateigur 3-13
- Kirkjuteigur 7-13
- Sigtún 21-35

Allar eiga þessar húsaráðir það sameiginlegt að hafa varðveist að mestu í upprunalegri mynd. Þær eru því mjög góður vitnisburðir um byggingarlist þess tíma þegar Teigahverfið byggðist upp.

Allar breytingar verði gerðar með tilliti til aldris og gerðar viðkomandi húss. Hækkun rishæðar er heimiluð í allt að 3,7 m, mælt frá efstu plötu. Ekki verða leyfðar breytingar á góðuhlöðum húsa og því verða einungis leyfðar breytingar á þeim hlöðum húsa sem ekki snúa að götu eða hafa áhrif á götumyndina.

Um friðun og verndun sjá nánar Byggingasögú Teigahverfis, (húsakönnun Teigahverfis), Arbæjarsafn 1998.

Skilmálatafla - helstu stærðir

Helstu stærðir skv.gildandi deiliskipulagi:

Bílskúr	02-0101	24,0m ²
Kjallar	01-0001	50,0m ²
1.hæð	01-0101	55,7m ²
2.hæð	01-0201	51,6m ²
Heild		181,3m ²

Heildar stærðir með stækkun/efir breytingu:

Bílskúr	02-0101	48,0m ²
Kjallar	01-0001	50,0m ²
1.hæð	01-0101	55,7m ²
2.hæð	01-0201	51,6m ²
Heild		205,3m ²
Lóðastaerð=		500,0m ²
Nytingarhlutfal	205,3/500,0	= 0,41

Hrístateigur 09

Hrístateigur 11

Hrístateigur 11

Hrístateigur 11

Hrístateigur 11

Hrístateigur 11

Hrístateigur 11

Hrístateigur 11

Hrístateigur 11

Hrístateigur 11

Hrístateigur 11

Hrístateigur 11

Hrístateigur 11

Hrístateigur 11

Hrístateigur 11

Hrístateigur 11

Hrístateigur 11

Hrístateigur 11

Hrístateigur 11

Hrístateigur 11

Hrístateigur 11

Hrístateigur 11

Hrístateigur 11

Hrístateigur 11

Hrístateigur 11

Hrístateigur 11

Hrístateigur 11

Hrístateigur 11

Hrístateigur 11

Hrístateigur 11

Hrístateigur 11

Hrístateigur 11

Hrístateigur 11

Hrístateigur 11

Hrístateigur 11

Hrístateigur 11

Hrístateigur 11

Hrístateigur 11

Hrístateigur 11

Hrístateigur 11

Hrístateigur 11

Hrístateigur 11

Hrístateigur 11

Hrístateigur 11

Hrístateigur 11

Hrístateigur 11

Hrístateigur 11

Hrístateigur 11

Hrístateigur 11

Hrístateigur 11

Hrístateigur 11

Hrístateigur 11

Hrístateigur 11

Hrístateigur 11

Hrístateigur 11

Hrístateigur 11

Greinargerð

Í Aðalskipulagi Reykjavíkur 2040 er Hrístateigur 9 á skilgreindu íbúðarsvæði, nánar til tekið íB21.

Fyrirhugað er að byggja viðbyggingu við núverandi bílskúr suðvestangafi Hrístateigs 9 (bak við húsið). Þessi breyting sést ekki frá götuhlið. Stærð viðbyggingu er 4.0x6.0m og samtals 24,0m².

Viðbygging er byggð með steypum sökklum, steypum útveggjum eða timbur útveggjum og svo hefðbundnu timbursperru þak. Þakið verður framlenging á núverandi þaki með bárujárnsklæðningu. Þessi viðbygging mun hafa sömu yfirborðsáferð og önnur hús á lóðinni. Annað, þessi viðbygging verður í sama gólfkóta eins og gólfkóti á bílskúr.

Breyttir skilmálar

Breytingin felur í sér breytingu á byggingareit. 1. Byggingareitur fyrir bílskúr mun tvöfaldast og fer úr 24m² upp í 48m². 2. Byggingarhæð á bílskúr mun fylgja sömu hæð eins og bílskúrar á Hrístateig 11.

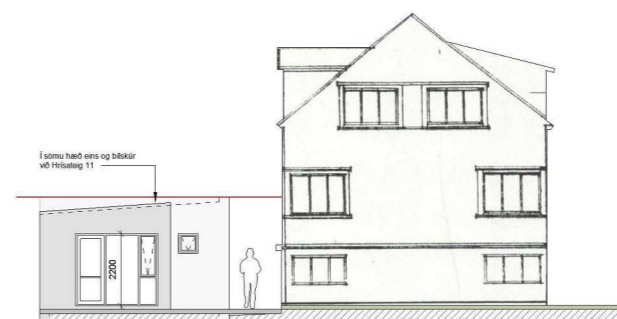

Útlit til suð-vestur: stækkun á bílskúri skv. breyttu skipulagi

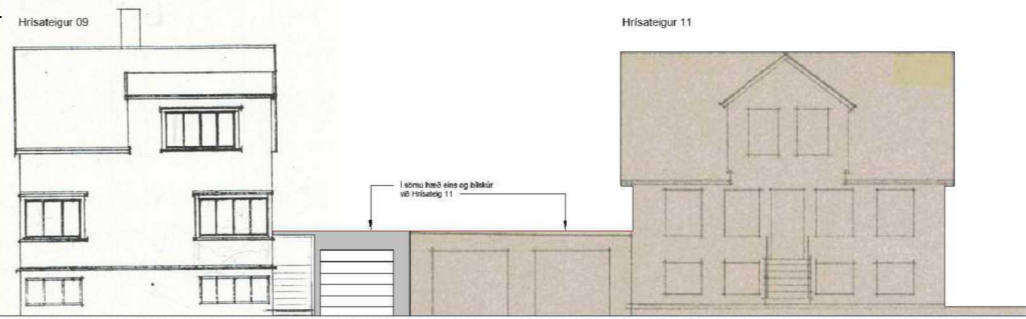

Útlit til suð-austur: hækkun á bílskúrs þaki skv. breyttu skipulagi

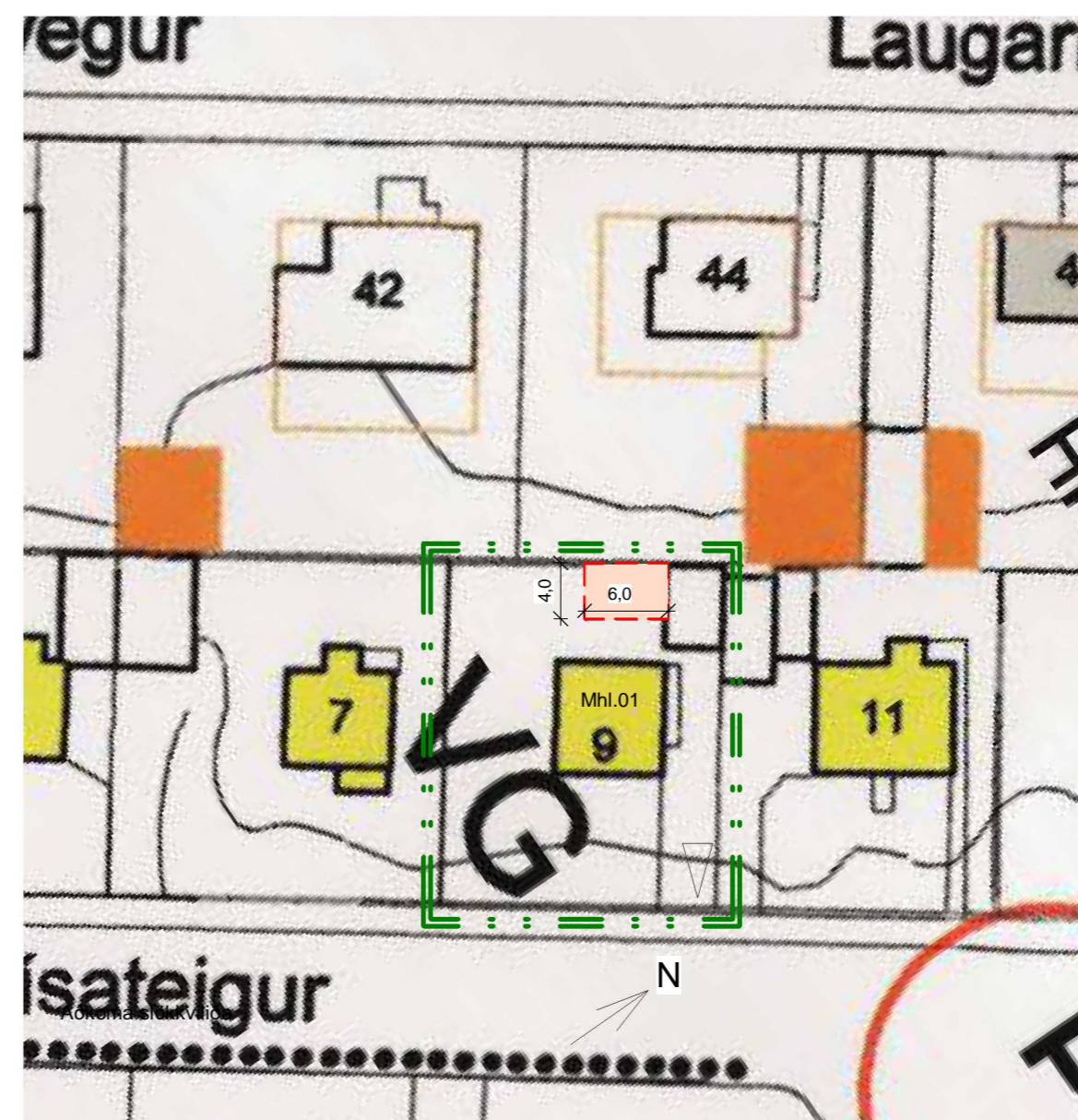

Skýringarmynd með breytingu (hluti lóðar Hrístateigs 9)
1 : 500

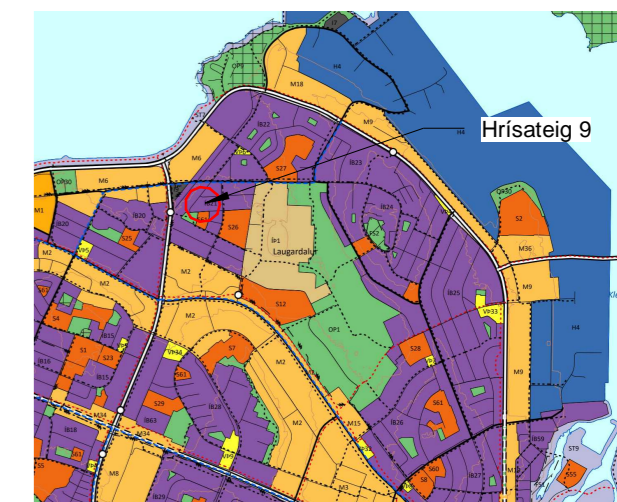

Aðalskipulagi Reykjavíkur 2040

SKÝRINGAR

- Mörk skipulagssvæðis
- Núverandi byggingar
- Byggingar sem heimilt er að fjarlægja/rita
- Svæði 1 - almörkun
- Svæði 2 - almörkun
- Byggingareitir bílskúra á svæði 1 og 2.
- Hámarks byggingareitir húsa á svæði 1 (Byggingar 1: nýir byggingareitir fyrir viðbyggingu á svæði 2 og verndun gildis. á svæði 1 Byggingar 2: nýir byggingareitir fyrir viðbyggingu á svæði 2)
- Byggingareitur á lóð nr. 21 við Kirkiuteig (apotek), á lóð nr. 42 við höfðing, við Laugarnesvegur og byggingareitur (A) á lóð nr. 24 við Kirkiuteig (skóli)
- Byggingareitur (B) á skólalóð fyrir bráðabirgða-kenningarstofur
- Tilaga að fríun byggingar, stein-bær - F
- Verndun 20 aldar bygginga - VB
- Verndun götumynda - VG
- Hækkun húsa á svæði 1 um eina hæð - HH
- HV Hverfisvernd
- Ný gönguleið og gangastígar 1-3 m breiðar
- Ný bílastæði
- Inngangur að nýjum bílskúrum
- Einsteina
- Blástæði
- Hringur á uppdr: tákna sérstaka meðhöndlun, sjá greinargerð
- Mörk deiliskipulagsbreytingar
- Nýr byggingareitur Hrístateigs 9

Deiliskipulagsbreyting þessi, sem hefur fengið meðferð samkvæmt 2.gr.43.greinar og 2.mgr.44.gr. skipulagslaga nr. 123/2010 var samþykkt í

þann _____ 20__ og í

þann _____ 20__.

Tillagan var grenndarkynnt frá _____ 20__ með athugasemdafrest til _____ 20__.

Auglýsing um gildistöku breytingarinnar var birt í B-deild Stjórnartíðinda þann _____ 20__.

Björn Axelsson
Skipulagsfulltrúi Reykjavíkurborgar

Hrístateigur 9, Reykjavík

Breyting á deiliskipulagi

Uppdráttur dagsettur 08.03.23



BOLHOLT 8 - REYKJAVÍK S: 5700 5700 - arkthing@arkthing.is - www.arkthing.is

SIGURÐUR HALLGRÍMSSON,	170753-3139	ARKITEKT
BIRKIR ÁRNASON,	200787-3159	BYGG.FR.
HALLUR KRISTMUNDSSON,	220573-3899	BYGG.FR.
HELGI MAR HALLGRÍMSSON,	210279-3429	ARKITEKT

HÖNNUNDIR ASKILUR SER ALLAN RETT Á TERNUNGUM - FJÓLFOLDUN ER HÁ SKRIFLEGGU SAMÞYKKI