

HLÍÐARGERÐI

afstöðumynd

1:500

HLÍÐARGERÐI 6  
Landnúmer. 107999  
Staðgreinir 01815303

Sótt um að byggja áfastan skála austan við eldhús. Skálinn verður létt timburbygging með trégluggum og klædd ljósi bárujámklæðningu, byggður ofan á timburvernd utan við húsið. Í þaki verður plexigler.

Byggingarlýsing:

Á lóðinni stendur einbýlishúsi (Mhl.1) sem byggt var árið 1953 og teiknað var af Gunnari Ólafssyni. Húsið er tvílyft steinhúsi með risshöð. Á lóðinni stendur einnig bílskúr (Mhl. 2) sem liggur að bílskúr á næstu lóð. Árið 2011 var húsið stækkað til suðurs bætt við kvistum og forstofa stækkuð. Stækunin var teiknuð af Zeppelin arkitektum.

Húsið frá 1953 er steinsteyppt tvílyft einbýlishúsi, einangrað og þússað að innan og steinað að utan. Milligólf eru úr timbri og burðarvirki þaks er gert af viðarsperrum, dekkjað með viðarborðum, einangrað í grind og klætt bárujám. Innveggir eru ýmist steyplir, hlaðnir eða gipsveggir. Húsið er hitað með hefðbundnu ofnakerfi. Bílskúrinn er staðsteypptur og einangraður að innan. Þak skúrins er einangrað og byggt úr timbersperrum sem dekkjað er með viðarborðum sem kæddar eru bárujám.

Viðbyggingar frá 2011:

Byggingarefni / Burðarkerfi:

Útveggir eru úr steinsteypufylltum og járbentum einangrunarkubbum sem hafa 50mm þykka vegg (einangrun) utan og innan. Veggirnir eru þússaðir með sementsmúr og að utan eru þeir steinaðir.

Sökkjar verða reistir á klöpp eða burðarhæfa fyllingu og verða úr járbentri steinsteypu, einangraðir að innan með 75mm harðpressaðri einangrun.

Botnplata verður úr járbentri steinsteypu, steypt á harðpressaða 75mm einangrun og burðarhæfa fyllingu.

Þakvirki viðbyggingar verður úr viðarsperrum, klæddum viðarborðum. Þar ofaná verður lagður vindpappi og yst verður bárujám. Þak verður einangrað með 225mm þakull og verður þakvirki loftræst.

Klæðningar eru amk.í flokki 2.

Gluggar og útihurðir verða trégluggar og hurðir og allt gler verður tvöfalt K-gler. Gólfefni verða flisar og parket.

Tæknilegar kröfur:

U-Gildi einstakra byggingarhluta verður í samræmi við gr. 180.3, og skulu ekki yfirstiga eftirfarandi hámarks-gildi: þak 0,2, útveggur 0,4, gluggar 2,0, gólf 0,3 og veggi meðaltal útvegs 0,85.

Loftræst verður með opnanlegum gluggafögum.

Hljóðvist skal taka mið af gr. 173 og 174 eftir því sem við á.

Inntök rafmagns og vafrs verða á sama stað og þau eru nú þegar.

Húsið verður hitað með gólfhitu í nýrri hluta þess og hefðbundnum ofnum í eldri hluta.

Vatnslagnir verða úr ryðfríum efnum. Við hönnun lagnakerfa skal taka mið af gr. 188.1-188.11, eftir því sem við á.

Blautrými verða öll bön gólfniðurföllum.

Frænnislagirnir í jörðu verða hefðbundnar plastlagirnir lagðar í grunn og upp í gólfplötu, frænnislagirnir í veggjum verða einnig plastlagirnir.

Arinn og reykrör. Frágangur skal vera samkvæmt gr. 192 og 193 í byggingarreglugerð og leiðbeiningum Brunamálastofnunar um eldstæði og reykrör.

Litaval; Húsið er steinað að utan með ljósgrúm steinmúningi.

Lóð; verður graslögð og með trégróðri og skal frágangur á lóðarmörkum vera í samræmi við eiginendur aðliggjandi lóða.

Aðkoma, stéttir og bílastæði verða steypt eða hellulögð.

Sorpskýli; verður steypt (E160) og staðsett á lóð, sbr. teikningu.

Bilastæði; á lóð er eitt.

Helstu stærðir:

Flatarmál lóðar: 462,0 m<sup>2</sup>

1. hæð: Brúttó flatarmál 124,3m<sup>2</sup>, brúttó rúmmál 374,0m<sup>3</sup>

2. hæð: Brúttó flatarmál 90,5m<sup>2</sup>, brúttó rúmmál 192,5m<sup>3</sup>

Brúttó rúmmál húss er: 590,8m<sup>3</sup>

Brúttó flatarmál húss er: 214,8m<sup>2</sup>

Brúttó flatarmál bílskúrs er: 36,3m<sup>2</sup>

Brúttóflatarmál skála (B) rými er: 8,6m<sup>2</sup> (Viðbygging)

Byggingarmagn á lóð er: 251,1m<sup>2</sup> verður 259,7

Nýtingarhlutfall er: 0,54, verður 0,56

Verkeiði: HLÍÐARGERÐI 6

Teikning: Afstöðumynd, Byggingarlýsing

Verkkaupi: Agnar Gunnlaugsson

Arkitekt: Orri Ánason

Teiknað af: Orri Ánason

Yfirfarið af: óá

Dags: 24.02.2023

Kvarði: 1:500

Stærð: A2

Fj. teikn: 4

Teikn.nr. 100

**ZEPPELIN**  
ARKITEKTAR

Orri Ánason FÁÍ Kt: 080864-5749 - www.zeppelin.is - tel 6533640 - zeppelin@zeppelin.is

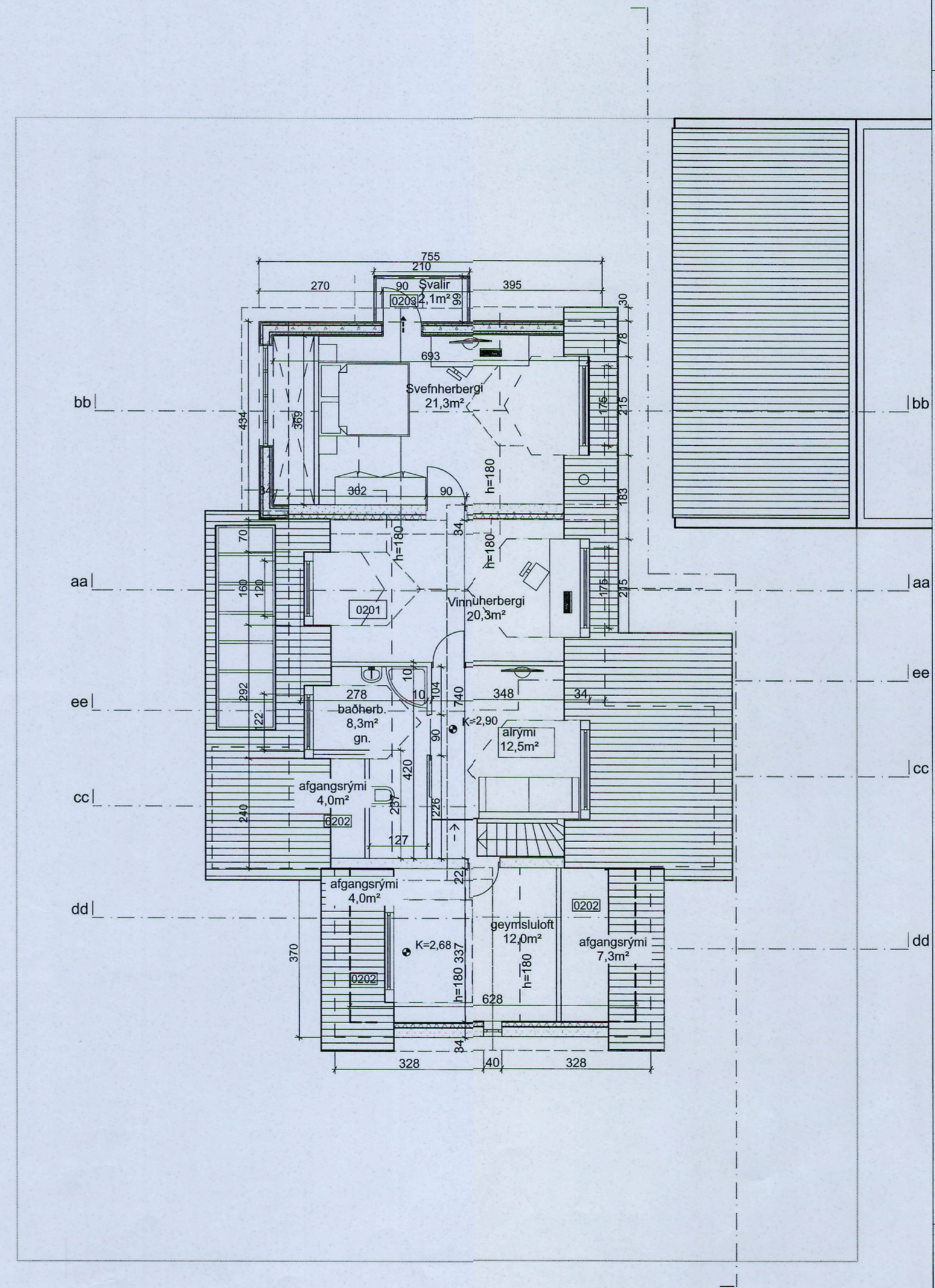
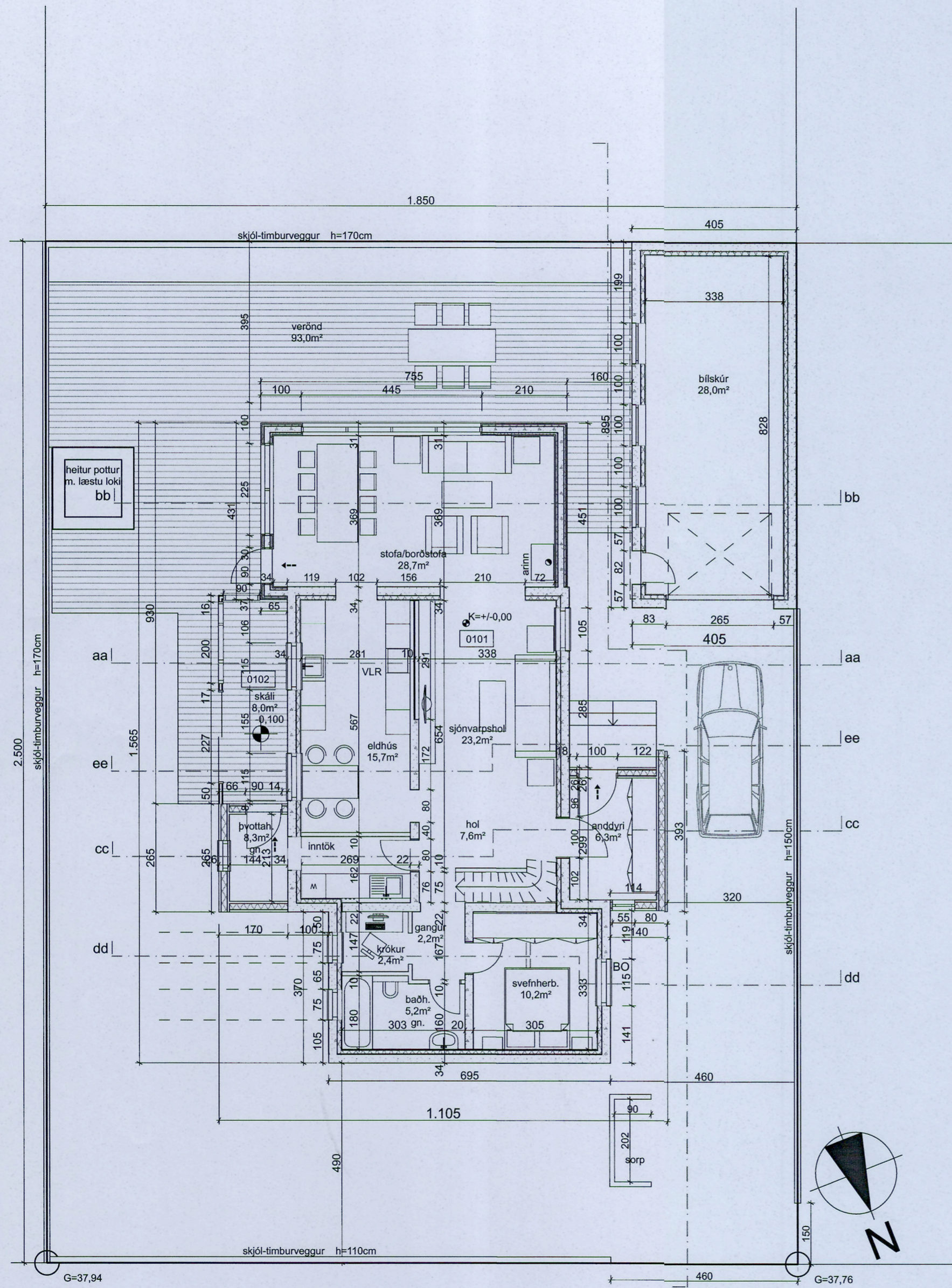

Verkhelti: **HLÍÐARGERÐI 6**  
 Teikning: Grunnmynd: 1.- og 2. hæð  
 Verkkaupi: Agnar Gunnlaugsson  
 Arkitekt: Orri Ánason  
 Yfirfarið af: óá

Dags: 24.02.2023  
 Kvarði: 1:100  
 Stærð: A2  
 Fj. teikn: 4  
 Teikn.nr. 101

**ZEPPELIN**  
**ARKITEKTAR**  
 Orri Ánason FAI kt: 080864-5749 - www.zeppeлин.is - tel 5333640 - zeppeлин@zeppeлин.is

