TILBÚIN... VIÐBÚIN... GRUNNSKÓLI!

KÆRA SKÓLABARN!

Nú eru spennandi tímar framundan!
Í haust byrjar þú í **GRUNNSKÓLA** þar sem þú átt eftir að læra margt nýtt og kynnast nýjum vinum og kennurum

FJÓLA er að byrja í grunnskóla, eins og þú! Í sögunni hér á eftir getur þú lesið um fyrsta daginn hennar!

Við höfum einnig safnað saman ýmsum gagnlegum upplýsingum fyrir fullorðna fólkið á síðunni **www.reykjavik.is/grunnskolar,** sem þið getið líka nálgast með því að skanna QR-kóðann aftan á bókinni!

VIÐ HLÖKKUM TIL AÐ SJÁ ÞIG!

Hæ! Eg heiti Fjóla og ég er að byrja í GRUNNSKÓLA!
Pabbi og mamma eru búin að vera pííínu stressuð
Þau fengu póst frá borginni um að skrá mig
Ha? Bíddu, ha?
Hvaða dagur er í dag?
ARGH!!
Þú ert númer 17 í röðinni
UMSÓKN
Sem betur fer vorum við búin að fara í heimsókn
Þá gat ég farið með pabba og mömmu að skoða skólann og hitta Gunnlaug, kennarann minn
Þá leið þeim miklu betur

Fyrsti dagurinn í skólanum var öðruvísi

Það var sérstakur dagur til að tala við kennarana

Bla bla... teikna... bla bla litir... blabla

Fullorðna fólkið átti líka að mæta og tala við kennarana
...
...
...
HÚFF
HÚFF
HÚFF
BARNIÐ MITT!
Allir frá!
Það vissu það ekki allir!

FYRSTI SKÓLADAGURINN

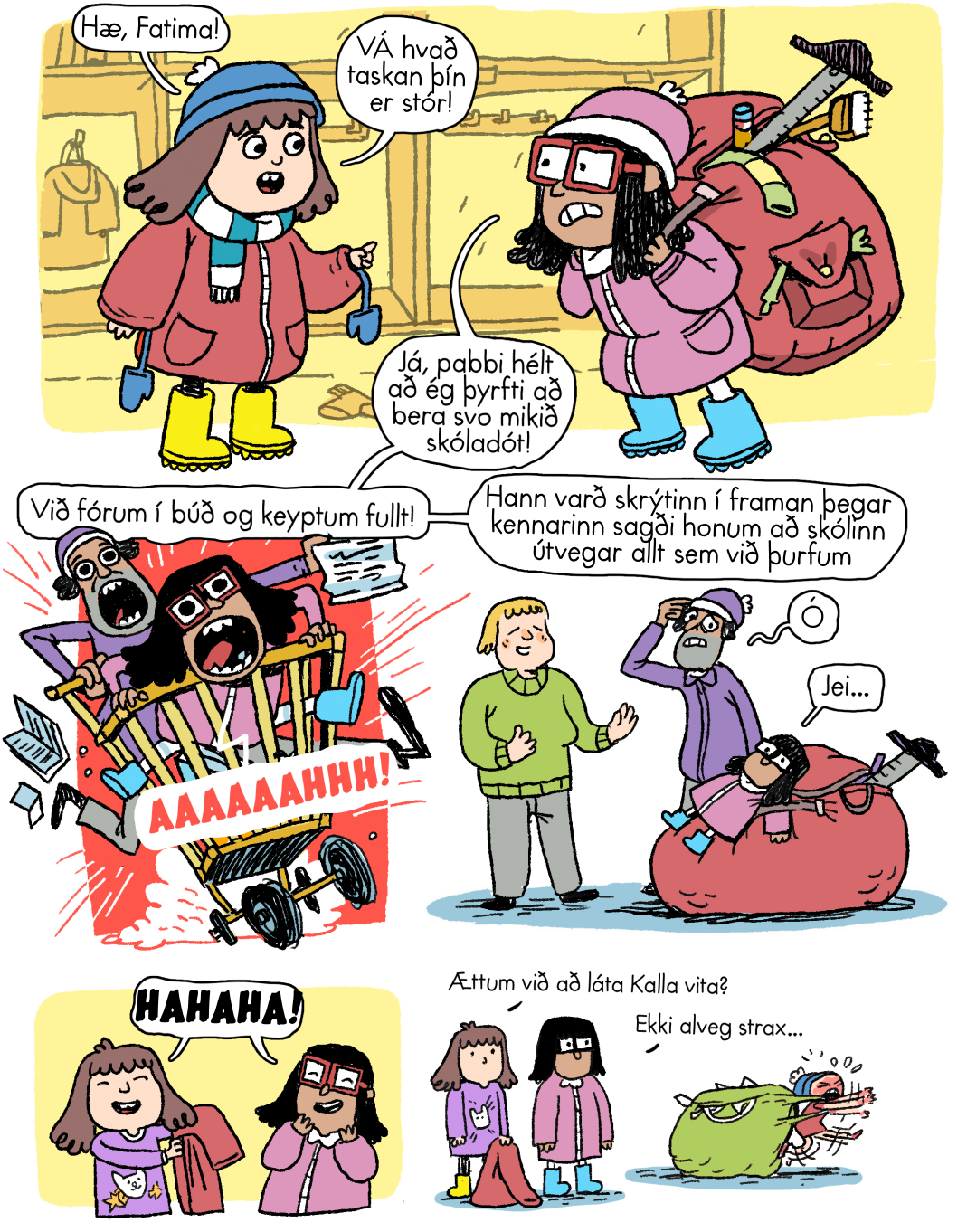

Frímínútur!

...

Við klæðum okkur vel til þess að leika úti!
Það er mikilvægt að merkja fötin sem maður tekur með sér í skólann, svo allir viti hver á hvaða flík!
Hmm...

Er úlpan þín merkt?

Auðvitað!
FJÓLA

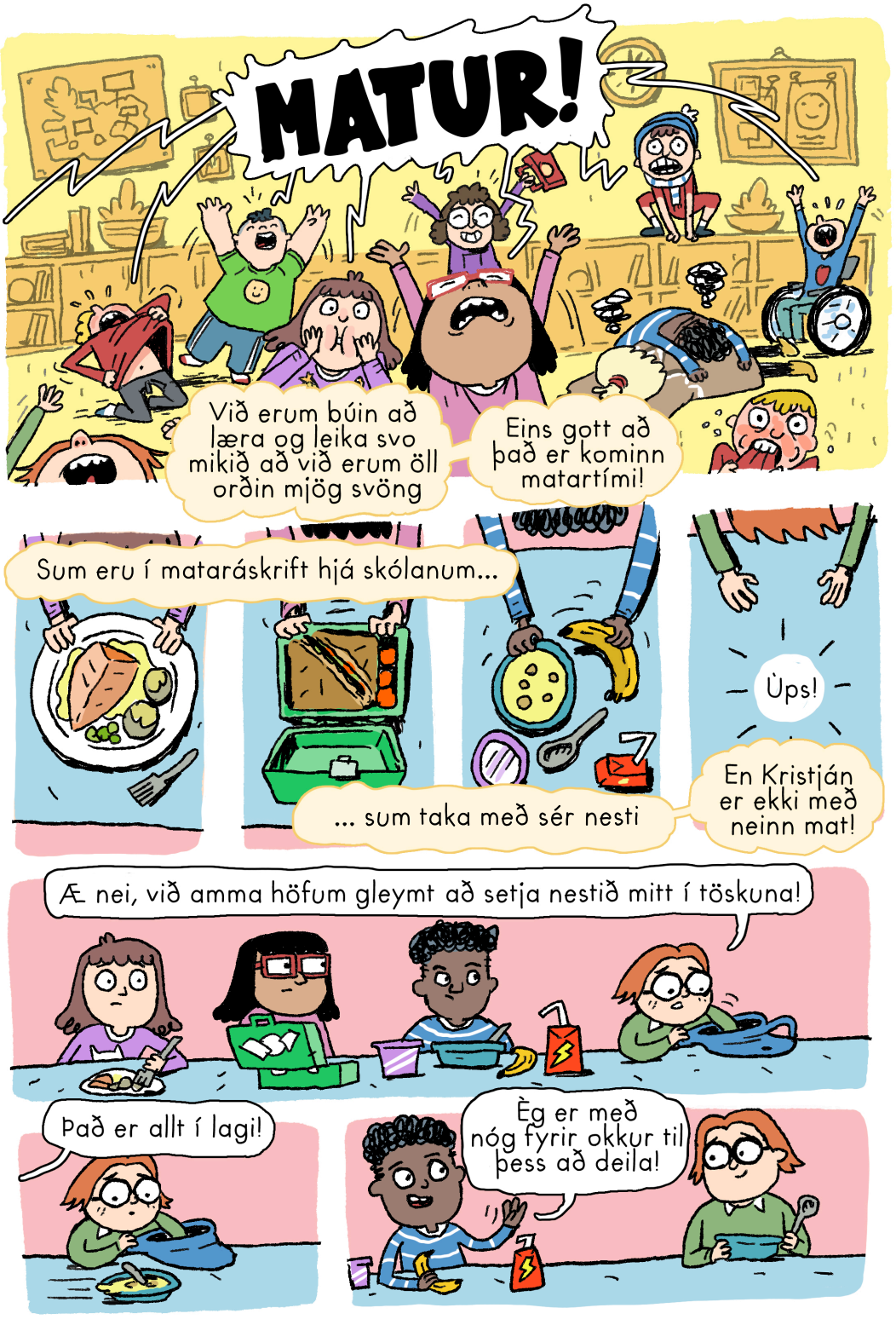
MATUR!
Við erum búin að læra og leika svo mikið að við erum öll orðin mjög svöng
Eins gott að það er kominn matartími!
Sum eru í mataráskrift hjá skólanum...
... sum taka með sér nesti
Ùps!
En Kristján er ekki með neinn mat!
Æ nei, við amma höfum gleymt að setja nestið mitt í töskuna!
Það er allt í lagi!
Èg er með nóg fyrir okkur til þess að deila!

Hvar er Sóley?
?
SLAP!
ZIP
?
SKVÍK
SKVÍK
SKVÍK
?
Sóley kom í matsalinn í rosa hlífðargalla!
Hæ, Sóley! Af hverju ertu í búning?
Mamma sagði að ég ætti að passa mig rosa vel!
Af því ég er með hnetuofnæmi!
En okkur var tilkynnt um ofnæmið! Það eru engar hnetur í matsalnum
Ó

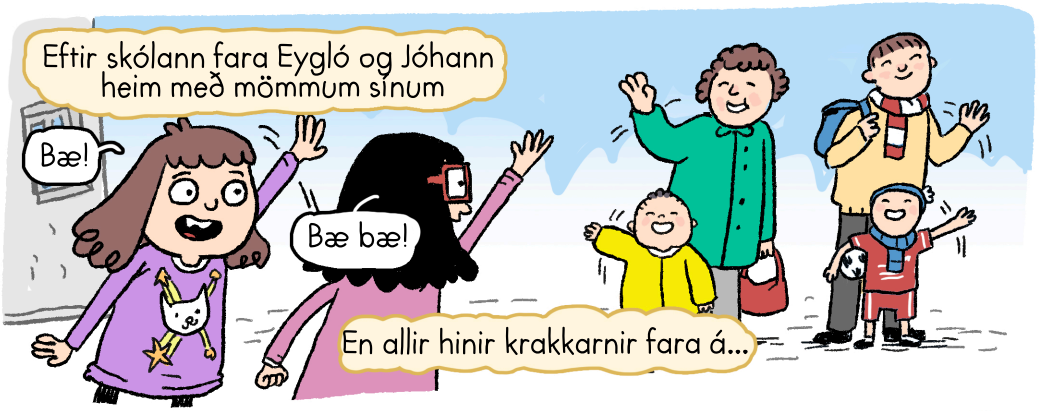
Eftir skólann fara Eygló og Jóhann heim með mömmum sínum
Bæ!
Bæ bæ!
En allir hinir krakkarnir fara á...

FRÍSTUNDAHEIMILIÐ!

Á frístundaheimilinu var ýmislegt í boði en ég valdi að fara í listasmiðju

Þegar pabbi og mamma eru búin í vinnunni...
Fjóla!
Fjóla!
... koma þau hlaupandi að sækja mig!
Mamma!
Pabbi!
Þau hafa verið að hugsa til mín í allan dag!
Hvernig var?
Borðaðirðu vel?
Ertu með dótið þitt?
Haha!
Hvað voruði að gera?
Var gaman?
Ertu svöng?
Fullorðna fólkið getur haft svo miklar áhyggjur, en sem betur fer hefur það okkur krakkana til þess að hjálpa sér!
SJÁUMST!
Endir

Áður en ég byrja í **GRUNNSKÓLA** ætla ég að æfa mig í:

- [ ] að reima skóna mína
- [ ] að klæða mig í útifötin án aðstoðar
- [ ] að fara á klósettið án aðstoðar
- [ ] að læra leiðina frá húsinu mínu í skólann
- [ ] að borða með hníf og gaffli

TILBÚIN... VIÐBÚIN... GRUNNSKÓLI!

Við höfum safnað saman ýmsum upplýsingum um grunnskólabyrjun á **www.reykjavik.is/skolabyrjun**

Ef þú átt snjallsíma getur þú líka opnað myndavélina í símanum þínum og smellt á QR-kóðann og þá ferðu beint á síðuna!

For various information about starting primary school go to www.reykjavik.is/grunnskolar or scan the QR-code!

Aby uzyskać różne informacje na temat rozpoczęcia szkoły podstawowej, wejdź na www.reykjavik.is/-grunnskolar lub zeskanuj kod QR!

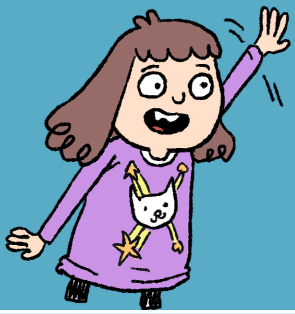

Höfundur: Sigmundur Breiðfjörð
Ábyrgð: Fagskrifstofa grunnskóla
Skóla- og frístundasvið 2022

Reykjavík