



Reykjavík

# Grafarholt og Úlfarsárdalur

Íbúafundur borgarstjóra

---

Dagur B.  
Eggertsson  
Borgarstjóri  
Febrúar 2022





Reykjavík



# GRAFARHOLT OG ÚLFARSÁRDALUR

Myndir Ragnar Th.



# Hverfi innan borgarhlutans



Úlfarsárdalur

Grafarholt

Grafarholt og  
Úlfarsárdalur

Almannadalur

Borgarvefsjá



# Fólk og heimili í Grafarholti og Úlfarsárdal

- Í hverfinu eru 7.986 íbúar
- Alls eru 3.167 íbúðir



# Aldursskipting í hverfinu

Hlutfall aldurshópa í Grafarholt-Úlfarsárd.  
samanborið við Reykjavík í heild

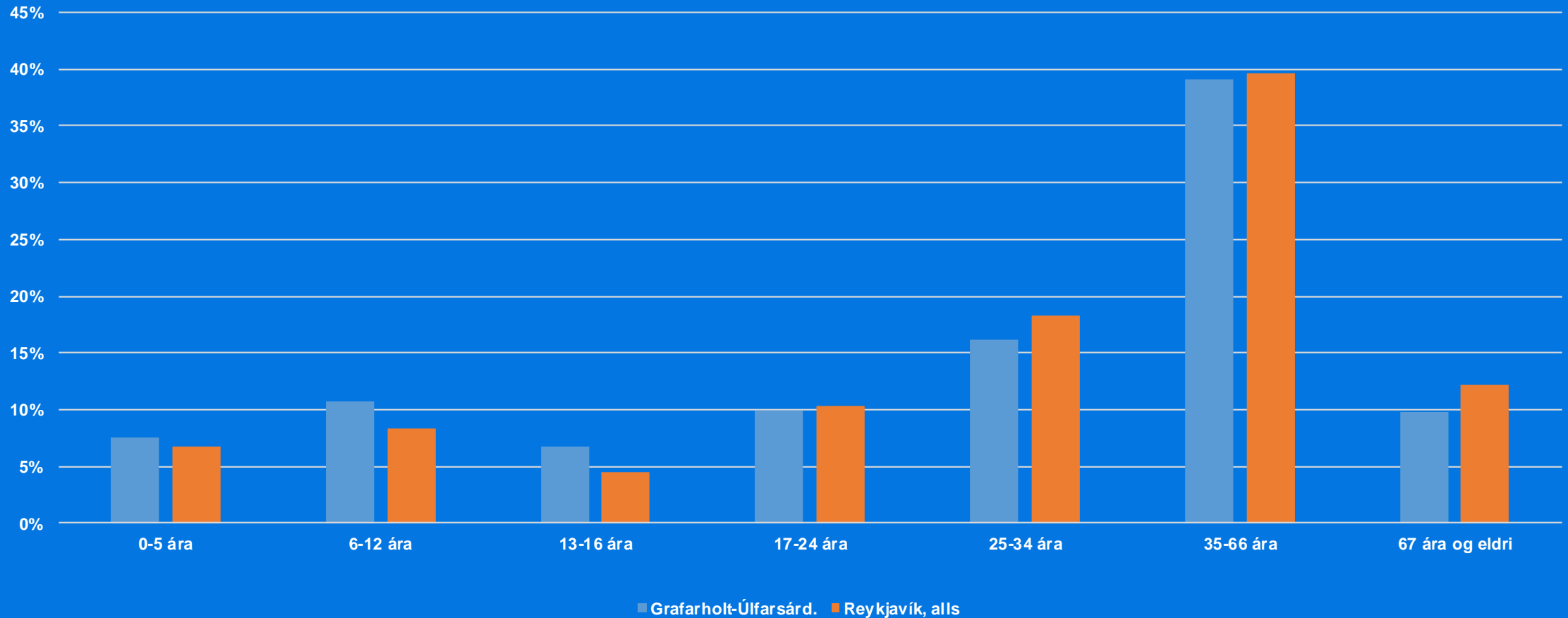



# Grafarholt og Úlfarsárdalur í tölum

- **Hverfið er 23 km<sup>2</sup>**  
Byggt land er 5 km<sup>2</sup>
- **13 opin leiksvæði**  
alls 13.904 m<sup>2</sup>
- **58,5 km af göngu- og hjólastígum**  
með bundnu slitlagi - auk gangstétta
- **64 bekkir og 91 ruslastampar**









# ÍÞRÓTTIR OG ÚTIVIST





# DALSLAUG





# Dalskóli - Dalslaug

2.HÆÐ

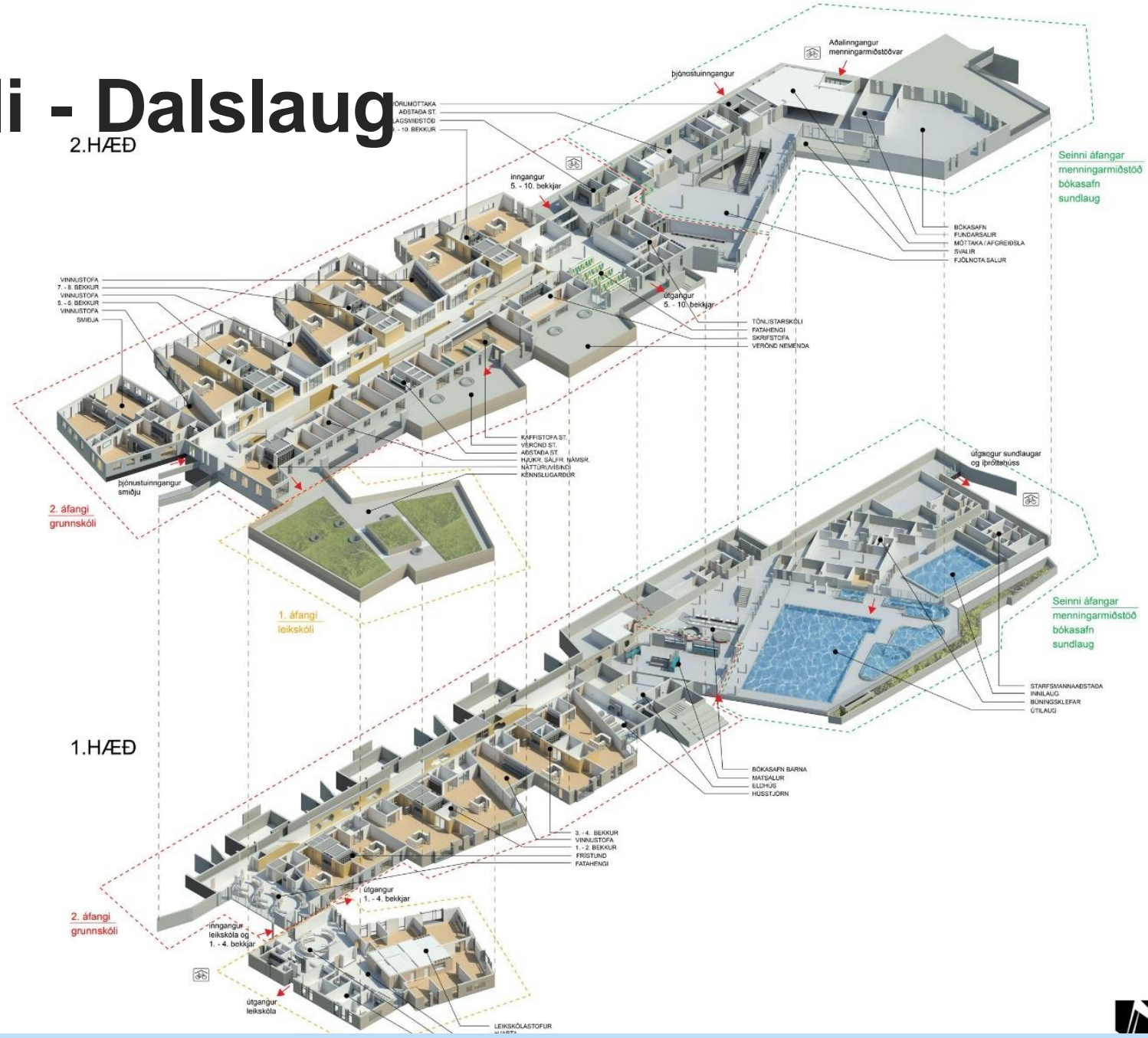

1.HÆÐ

2. áfangi  
grunnskóli















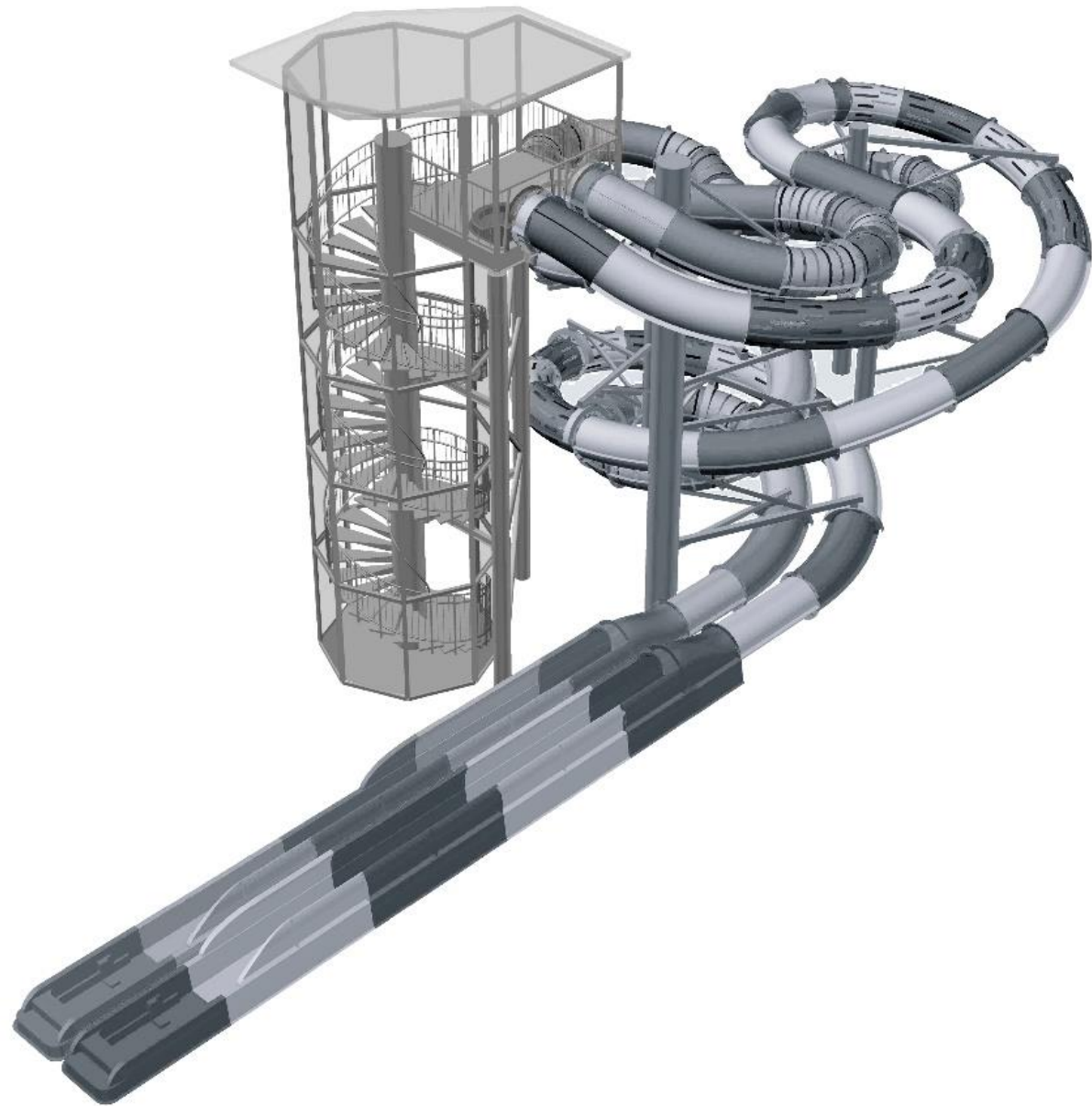









Handball Statistics	
0	0
00:00	







An aerial photograph of a modern school complex. The main building is a long, low structure with blue walls and brown roofs. It features several circular skylights on the roof. To the right, there are two green artificial turf soccer fields with white goalposts. In the foreground, there are playground areas with colorful equipment and paved walkways. The surrounding area includes other buildings, some under construction, and a road. The text "BORGARBÓKASAFNIÐ" is overlaid in large white letters across the center of the image.

# BORGARBÓKASAFNIÐ



# Borgarbókasafnið í Úlfarsárdal

- Borgarbókasafnið í Úlfarsárdal opnaði 11. desember síðastliðinn. Sambýlið við skólann, sundlaugina og félagsmiðstöðina býður upp á mjög spennandi samstarf og nýjungar og er fyrsta samreikna almennings- og skólabókasafnið í Reykjavík.
- Í safninu er hljóðver sem notendur geta bókað og notað upptökubúnað safnsins til þess að taka upp og vinna tónlist, hægt að vinna hlaðvörp eða bara hvaða hljóð sem er. Allar helstu græjur eru til staðar og nóg pláss. Fyrirmyndina að þessu má finna í Finnlandi þar sem slíkt er mjög algengt í bókasöfnum.
- Lögð er áhersla á vellíðan og tengsl við nærsamfélagið í starfi safnsins, þar verður hægt að sækja sér fróðleik og afþreyingu, hitta vini eða bara slaka á og hanga. Í nánú samstarfi við íbúa í Úlfarsárdal ætlar starfsfólkið sér að leggja áherslu á heilsusamlegt umhverfi og sjálfbært samfélag. Dagskrá safnsins verður mótuð í samtali við notendur og stefnan er sett á spennandi og fjölbreytt viðburðarhald.
- 
- Bókasafnið er opið frá kl 6:30 á morgnanna til 22 á kvöldin. Þjónusta er virka daga milli 10-18.

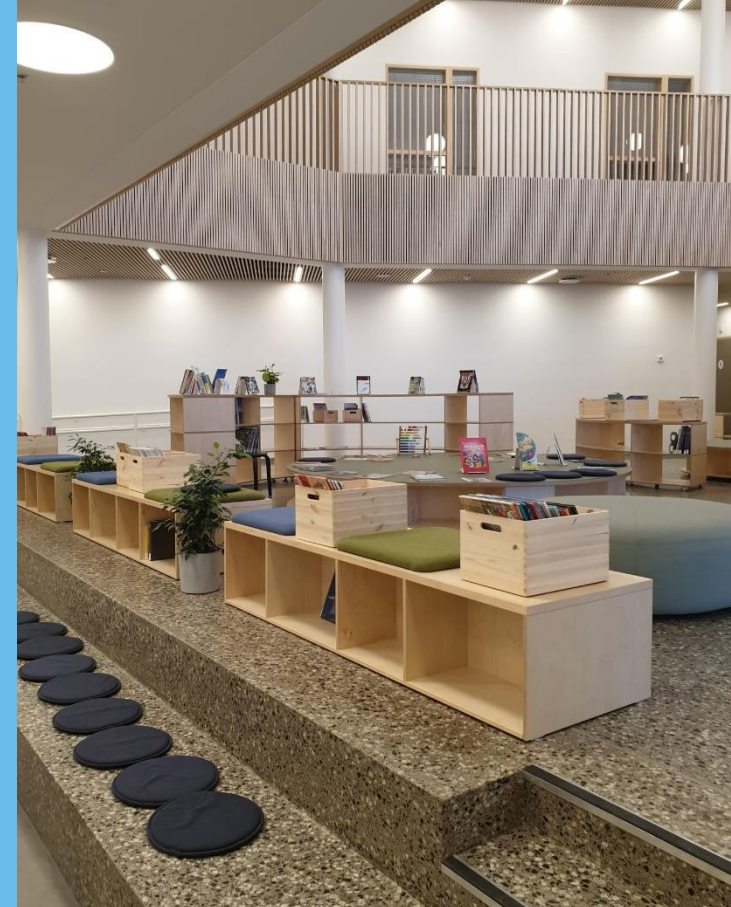















# Austurheiðar – útivist

- Skapa fjölbreytt og aðgengilegt útivistarsvæði fyrir alla aldurshópa og ólíka notendahópa s.s. hestafólk, gönguskíði, fjallahjól, torfæruhjól, göngu, skokk, sveppatínslu, berjamó, ferðapjónustu og fisflug.
- Ákvarða og skilgreina legu helstu vegtenginga og göngu-, hjóla og reiðleiða um svæðið.
- Styrkja tengingu byggðar við útivistarsvæði.
- Styrkja samspil og tengingu Austurheiða við aðliggjandi útivistarsvæði.

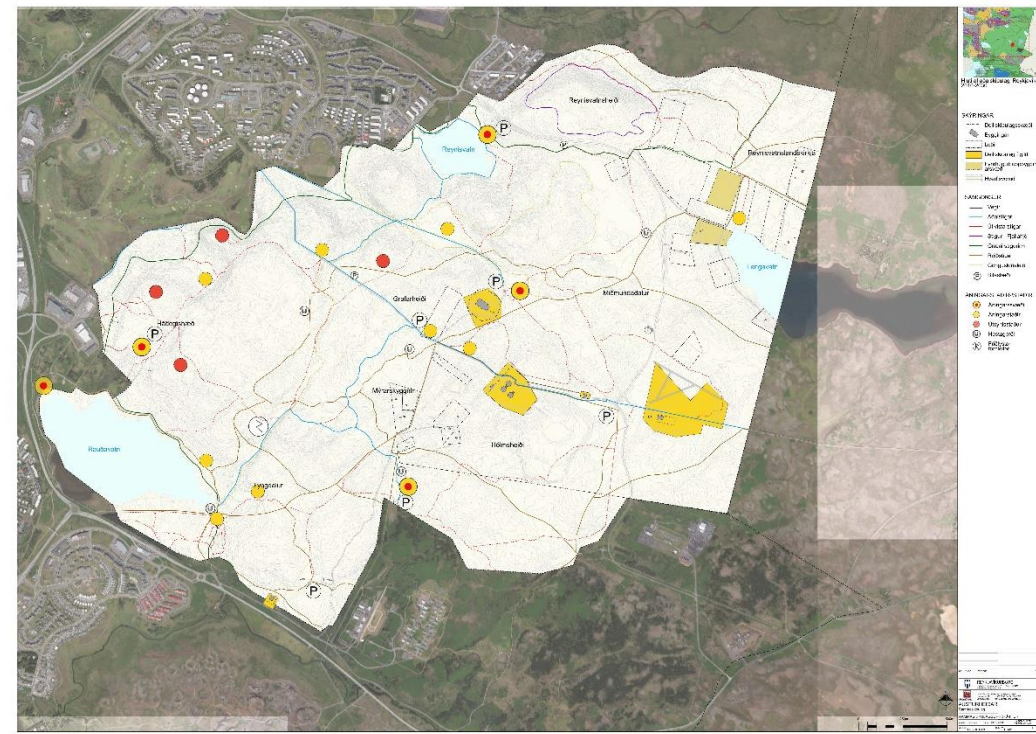

Austurheiðar rannskipulag útivistarsvæðis



# VELFERÐÍ AUSTURBÆNUM





# Velferð í Austurbænum

## Þjónustumiðstöð Austur, Hraunbæ 115 og Gylfaglöt 5

Miðstöð velferðarþjónustu í hverfinu – upplýsingar, ráðgjöf og stuðningur við íbúa. Þar er unnið út frá:

### Velferðarstefnu Reykjavíkurborgar

- Samþykkt í júní 2020
- Vegvísir velferðarþjónustu fyrir borgarbúa og starfsfólk

### Verkefninu betri borg fyrir börn

- Betri þjónusta við börn, ungmenni og fjölskyldur þeirra í skóla- og frístundastarfi
- Þjónustan í auknum mæli skólaumhverfinu
- Aukið samstarf velferðarsviðs og skóla- og frístundasviðs

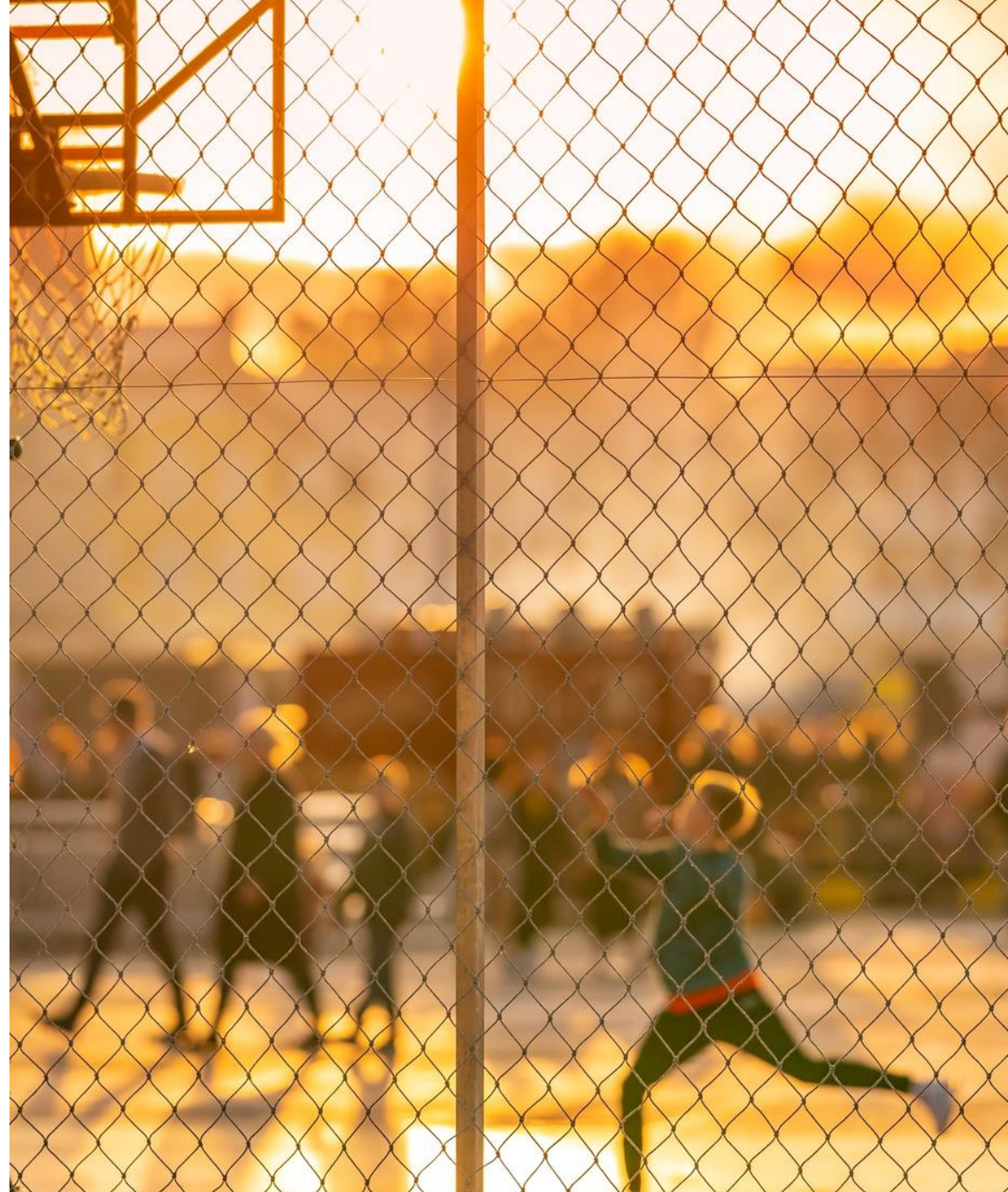



# Hvers konar velferðarþjónustu veitum við?

## Virgni og ráðgjöf

Fjölbreytt ráðgjöf veitt á þjónustumiðstöðinni, svo sem um:

- fjárhagsaðstoð
- félagslegt leiguhúsnæði
- félagsleg aðstoð
- margt fleira

## Eldra fólk

- Félagsmiðstöð Borgum Spönginni og Hraunbæ 105 – fjölbreytt félagsstarf og heitur matur í hádeginu





# Hvers konar velferðarþjónustu veitum við?

## Börn og fjölskyldur

- Fjölbreyttur stuðningur, t.d. vegna félagslegra aðstæðna, álags, veikinda eða fötlunar
- Námskeið, fræðslu, einstaklingsstuðningur, hópastarf, uppeldisráðgjöf o.fl.

## Fatlað fólk

- Búsetuúrræði, stoðþjónusta og fjölbreyttur stuðningur

## Heimastuðningur og heimahjúkrun

- Markviss stuðningur svo fólk geti búið sem lengst á eigin heimili
- Þjónusta veitt í nánu samstarfi við notendur





# SKÓLA OG FRÍSTUNÐASTARF



# Leikskólastarf – inni er gott, úti er best

Fjórir leikskólar þar sem dvelja um 430 börn

- Dalskóli – 152 börn – Menningarfáni
  - Geislabaugur – 106 börn
  - Maríuborg – 90 börn - Grænfánaskóli
  - Reynisholt - 77 börn – Grænfánaskóli
- Skólarnir eru í góðu samstarfi sín á milli, við grunnskólana og aðrar stofnanir í hverfinu
- 98% foreldra leikskólabarna í hverfinu telja að barninu þeirra líði vel í skólanum og eru ánægðir með leikskólalþjónustu

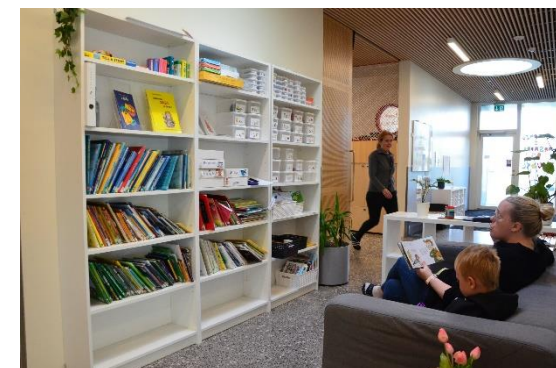



# Könnun meðal foreldra grunnskólabarna

- **Barninu mínu er mætt með sanngirni í skólastarfinu:**  
Grafarvogur/Úlfarsárdalur: **85,2%** (Reykjavík: 84,9%)
- **Ég get mælt með skólanum við aðra foreldra:**  
Grafarvogur/Úlfarsárdalur: **79,4%** (Reykjavík: 77%)
- **Ég hef tekið þátt í að setja barninu markmið í námi:**  
Grafarvogur/Úlfarsárdalur: **83,6%** (Reykjavík: 77,4%)
- **Ég þekki stefnu og gildi/einkunnarorð skólans:**  
Grafarvogur/Úlfarsárdalur: **67,2%** (Reykjavík: 62,3%)
- **Stjórnendur eru til staðar í daglegur starfi:**  
Grafarvogur/Úlfarsárdalur: **80,3%** (Reykjavík: 78,7%)





# Grunnskólanir

## **Dalskóli (400 nemendur) hamingjan er ferðalag**

Menningarskóli með samþætt leikskóla-, grunnskóla- og frístundastarf.

Mötuneyti, félagsmiðstöð, tónlistaraðstaða, samnýtt bókasafni og nú Dalslaug

## **Ingunnarskóli (350 nemendur) virðing, ábyrgð, vinsemd**

Fjölbreytt og skapandi námsumhverfi

Einstaklingsmiðað nám og sjálfstæð vinnubrögð

## **Sæmundarskóli (450 nemendur) gleði virðing samvinna**

Verkefna- og þemamiðað nám með samþættingu við list- og verkgreinar

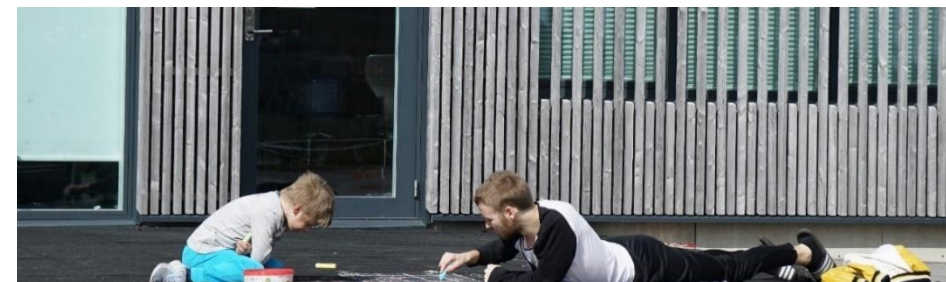



# Sameinuð frístundamiðstöð Ársels og Gufunesbæjar

- Nú um áramótin voru frístundamiðstöðvarnar Ársel og Gufunesbær sameinaðar í eina frístundamiðstöð
- Sameinuð frístundamiðstöð sem ber vinnuheitið „Brúin“ mun þjónusta Árbæ, Ártúnsholt, Norðlingaholt, Grafarholt, Úlfarsárdal, Grafarvog og Kjalarnes
- Frístundamiðstöðin hefur umsjón með og ber ábyrgð á starfsemi 10 frístundaheimila og 9 félagsmiðstöðva í borgarhlutanum



# Skólahljómsveitarstarfið

- 36 börn í Skólahljómsveit Grafarvogsbúa í Grafarholti og Úlfarsárdal

Æfingaaðstaða er í Ingunnarskóla





# Ungmennaráðin breyta borginni

- Tillaga Fjólu Aspar Baldursdóttur fulltrúa í ungmennaráði Árbæjar og Holta um betra aðgengi að sálfræðipjónustu í grunnskólum Reykjavíkur var lögð fyrir á fundi ungmenna með borgarstjórn 8. febrúar 2022. Tillagan verður tekin fyrir í velferðarráði á næstunni.
- Tillaga Báru Katrínar Jóhannsdóttur fulltrúa í ungmennaráði Árbæjar og Holta um að stytta afgreiðslutíma þeirra tillagna sem ungmenni leggja fyrir borgarstjórn og að upplýsingar um úrvinnsluferlið verði aðgengilegar var samþykkt síðastliðið haust.



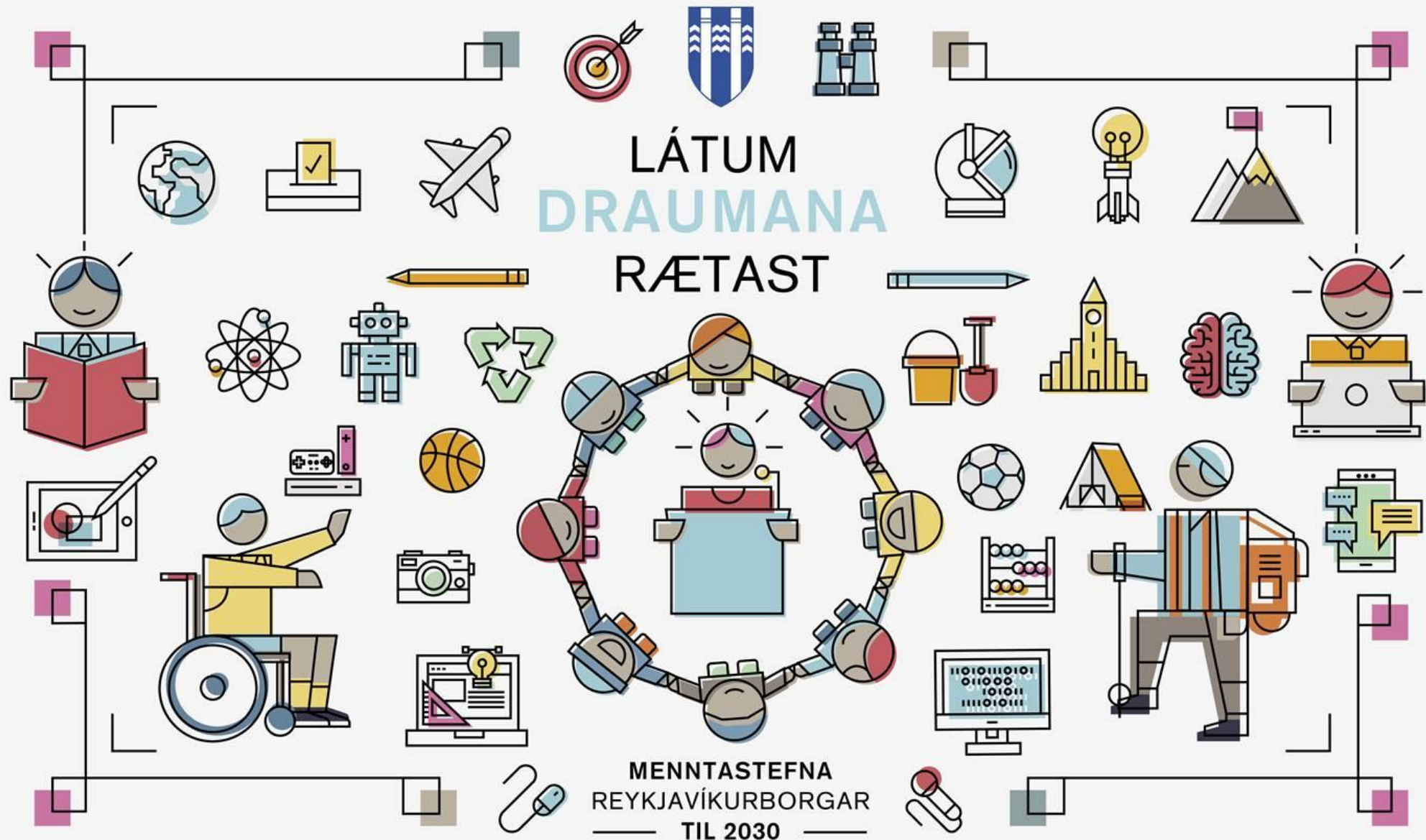

LÁTUM  
DRAUMANA  
RÆTAST

MENNTASTEFNA  
REYKJAVÍKURBORGAR  
— TIL 2030 —



# ÚLFARSÁRDALUR GRAFARHOLT FRAMKVÆMDIR





# Götur stígar og lýsing

## Grafarholt – Úlfarsárdalur

- Áframhaldandi frágangur borgarlands samhliða frágangi einstakra lóða
- Gerðar verða endurbætur á veginum inn með Úlfarsfelli
- LED lýsing sett upp á árinu
- Endurgerð og fegrun Leirtjarnar er vel á veg komin. Einungis lokafrágangi er ólokið.





# Yfirlit framkvæmda Úlfarsárdal

## ÚLFARSÁRDALUR - HVERFI 1

ÞEGAR FRAMKVÆMT 31. DESEMBER 2021

25.01.2022

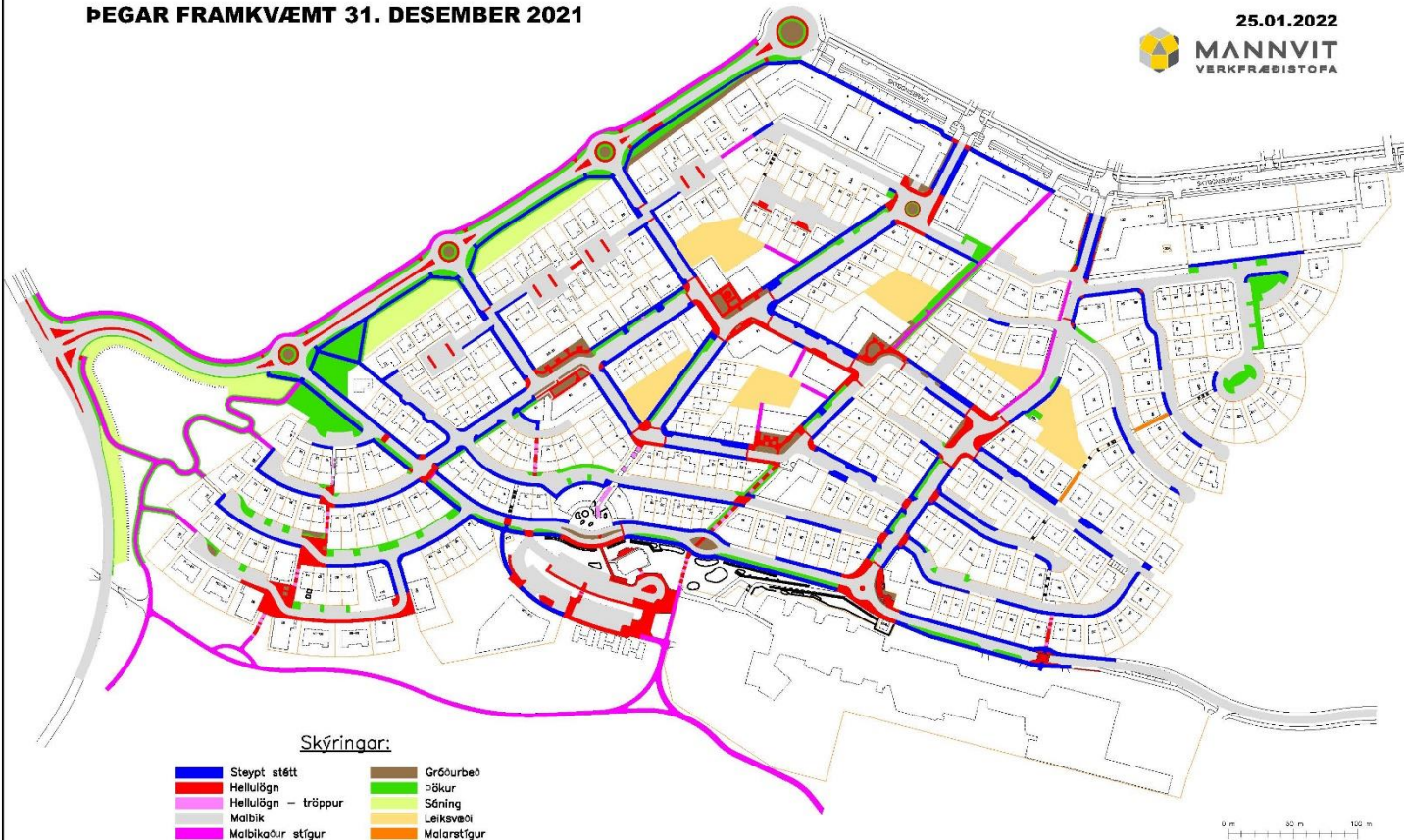





# ÚLFARSÁRDALUR - HVERFI 1

ÞEGAR FRAMKVÆMT 31. DESEMBER 2021

25.01.2022  
**MANNVIT**  
VERKFRÆÐISTOFA

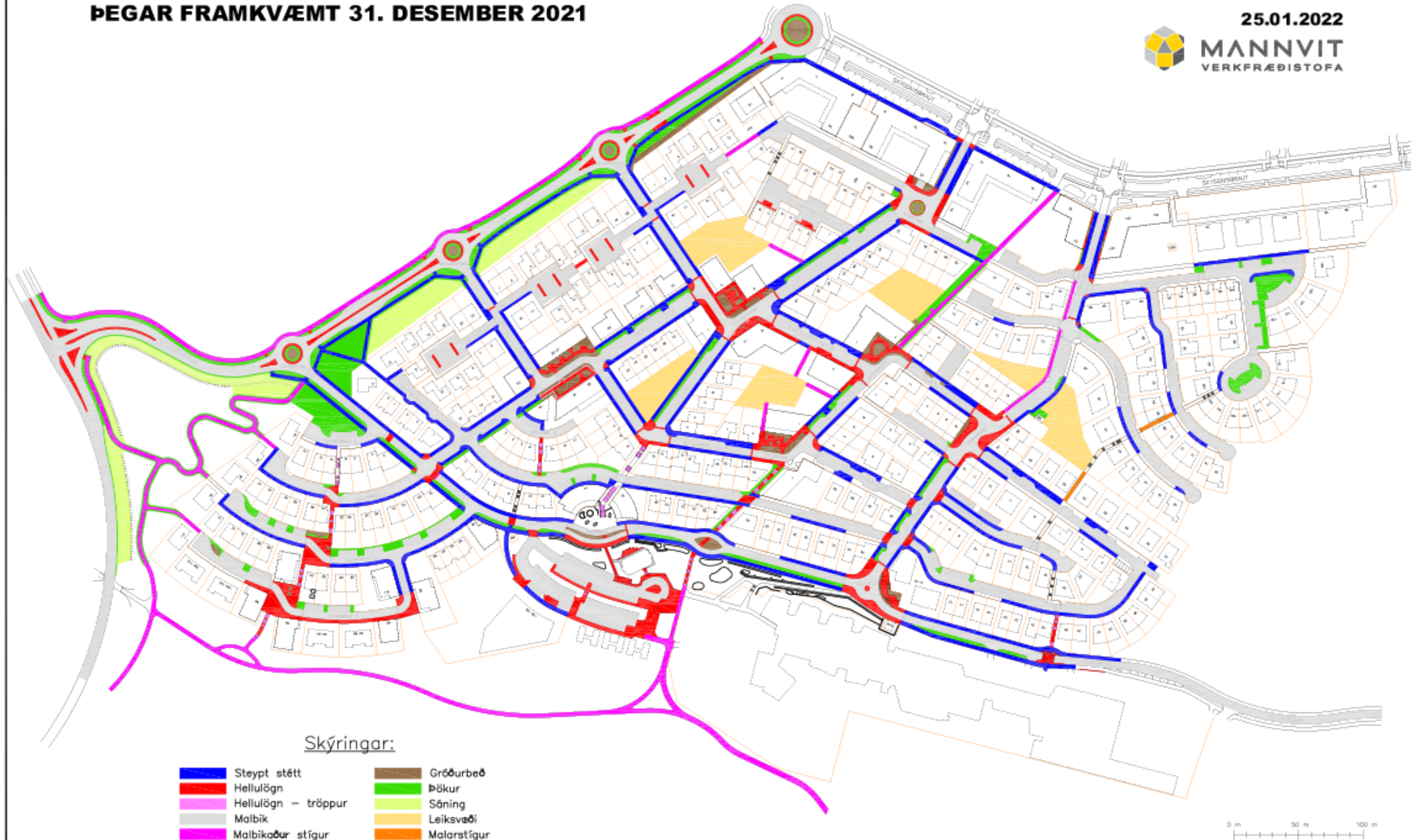



# Byggingaframkvæmdir

## Sundlaug, menningarmiðstöð og bókasafn

- Framkvæmdum lauk í lok árs 2021 og var mannvirkið tekið í notkun í desember.

## Íþróttamannvirki Fram

- Framkvæmdir eru í fullum gangi, bæði innan sem utanhúss.
- Stefnt að því að afhenda stúku ásamt búningaþstöðu, þjálfara- og dómaraaðstöðu, sjúkraherbergjum og geymslum í stúkubyggingu í maí 2022.
- Nýr gervigraslagður knattspyrnuvöllur verði tilbúinn sumar 2022.
- Allt íþróttahúsið verði tilbúið sumarlök 2022.

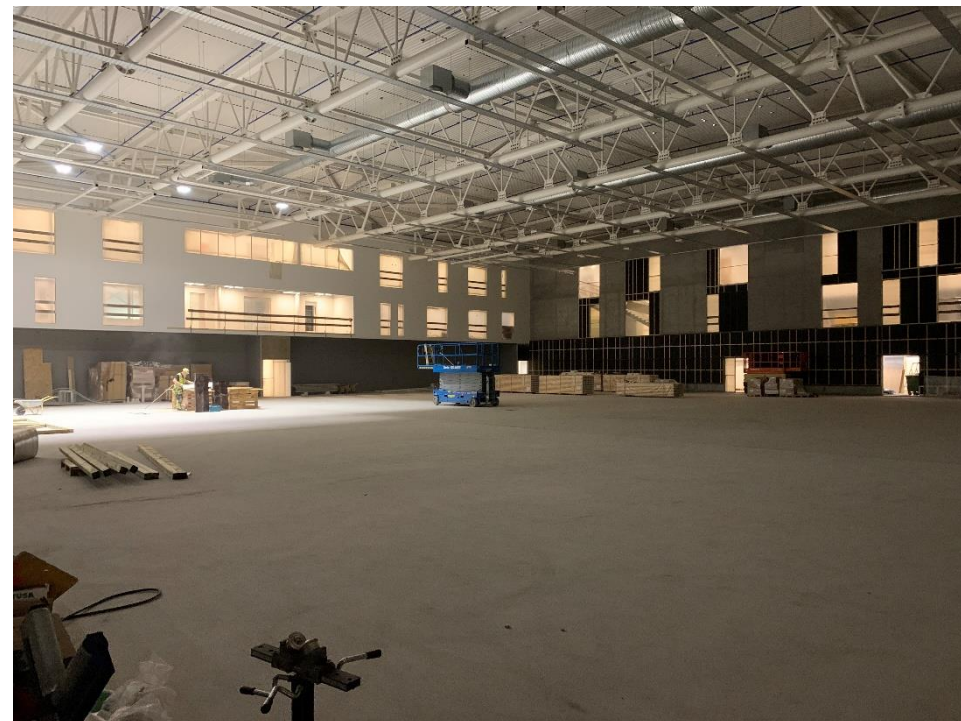



# Byggingaframkvæmdir

## Stærri viðhaldsframkvæmdir 2022

- Ingunnarskóli: Endurnýjun á utanhússklæðningu.
- Sæmundarskóli: Viðbótar loftræsikerfi - Endurnýjun gólfefna





**HVERFIÐ  
MITT**

**HUGMYNDA  
SÖFNUN**



# Hverfið mitt

58 milljónir fyrir 7 verkefni koma í hlut Grafarholts og Úlfarsárdals



## Ærslabelg í Leirdal

Hvað viltu láta gera? Setja upp ærslabelg í Leirdalnum. Hvers vegna viltu láta gera það? Þar er nú þegar aðstaða fy...



184 21 10



## Fjallahjólastígur upp/niður Úlfarsfellið

Hvað viltu láta gera? Láta útfæra framúrskarandi fjallahjólastíg bæði upp og niður Úlfarsfellið. Mikilvægt er að aðgr...



131 16 0



## Grill og gaman

Hvað viltu láta gera? Skjólsælan lund með 2-4 góðum kolagrillum á góðum stað. Borð og bekkir. Svipað og er í nokkrum rj...



103 0 0



## Göngu- og hjólastíg frá Úlfarsárdal og inn að Hafravatni

Hvað viltu láta gera? Göngustíg frá Úlfarsárdal (hringtorginu við Reynisvatnsás) og inn eftir ánni og tengja við göngu...



104 1 4



## Körfuboltavöllur við Ingunnarskóla

Hvað viltu láta gera? Ég óska eftir körfuboltavelli við Ingunnarskóla með 6 körfum (4 í réttri hæð og 2 lægri). Völlur ...



61 2 11



## Trjárækt í Úlfarsárdalnum

Hvað viltu láta gera? Gróðursetja furur og/eða greni í Úlfarsárdalnum Hvers vegna viltu láta gera það? Úlfarsárda...



55 5 7



## Föst rathlaupabraut milli Reynisvatns og Rauðavatns.

Hvað viltu láta gera? Búa til fasta rathlaupabraut og stækka rathlaupakortið milli Reynisvatns og Rauðavatns Hvers v...



42 0 6



# Vinsælasta hugmyndin í Reykjavík





# Hverfið mitt

## Hverfið mitt

Verkefni sem valin voru í íbúakosningu og verða framkvæmd á þessu ári í Grafarholti og Úlfarsárdal:

- Ærslabelgur í Leirdal:  
verður staðsettur milli Reynisvatns og Sæmundarskóla
- Gróðursetja fleiri tré í Úlfarsárdal:  
verður framkvæmt í haust.
- Stígur frá Úlfarsárdal upp að Hafravatni:  
Nýir malarstígar lagðir á tveimur stöðum upp úr Reynisvatnsásnum og tengjast göngustígakerfi sem fyrir er.





# Hverfið mitt

## Hverfið mitt

Verkefni sem valin voru í íbúakosningu og verða framkvæmd á þessu ári í Grafarholti og Úlfarsárdal:

- Áningarstaður með grilli sem staðsettur verður um miðbik dalsins sunnan megin við ána.
- Körfuboltavöllur við Ingunnarskóla endurbættur með svokölluðu „sportcourt“ undirlagi.
- Fjallahjólastígur á Úlfarsfelli verður lagður í samráði við fjallahjólafélagið Tind.
- Rathlaupabraut milli Reynisvatns og Rauðavatns verður sett upp í samráði við Rathlaupafélagið.







# SAMGÖNGUR





# Fækkun bensínstöðva



Fyrir

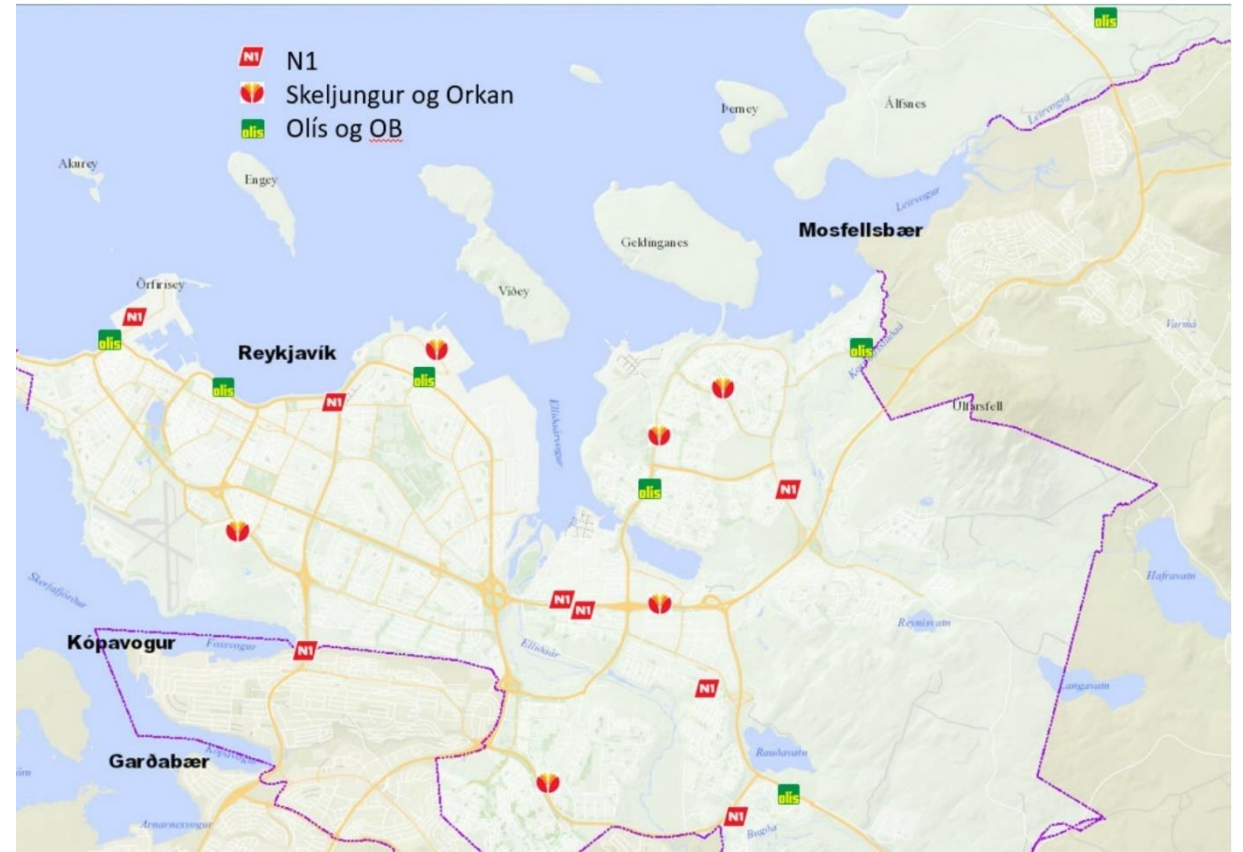

Eftir



# Bensinstöð á förum við Ingunnarskóla





# Bensínstöð á förum við Ingunnarskóla





# Hámarkshraðaáætlun

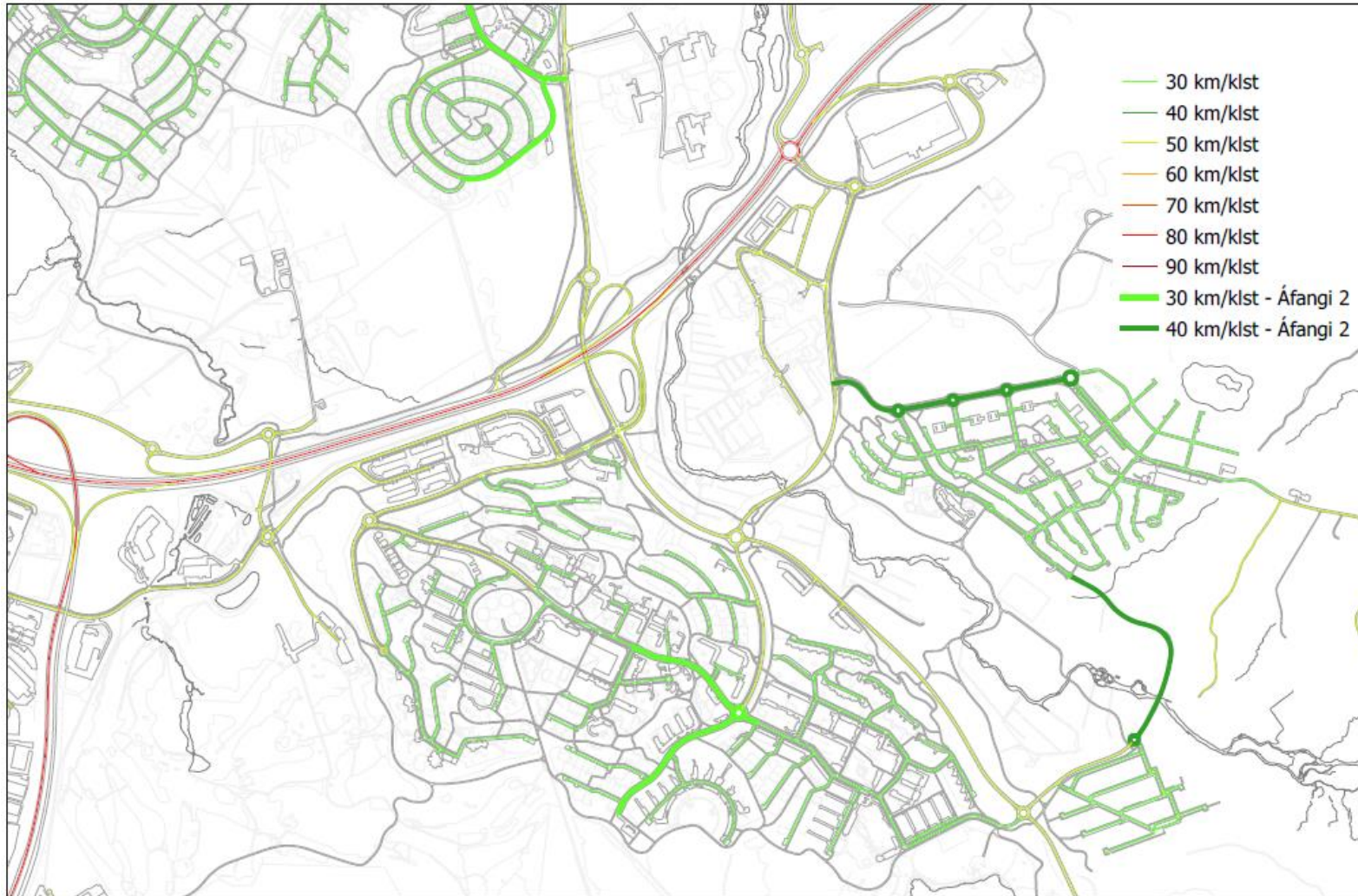

HÁMARKSHRAÐAÁÆTLUN: GRAFARHOLT OG ÚLFARSÁRDALUR, ÁFANGI 2



# Hámarkshraðaáætlun í framkvæmd í sumar

Í áfanga 2, þ.e. sem verður innleitt vonandi í sumar, þá er gert ráð fyrir eftirfarandi breytingum:

- Kristnibraut, sunnan Kirkjustéttar: Hámarkshraði lækkaður úr 50 niður í 30 km/klst
- Þorlaksgeisli: Hámarkshraði lækkaður úr 50 niður í 30 km/klst
- Mímisbrunnur: Hámarkshraði lækkaður úr 50 niður í 40 km/klst
- Fellsvegur, norðan Haukdælabrautar: Hámarkshraði lækkaður úr 50 niður í 40 km/klst
- Hafa ber í huga að áfangi 2 er vinnutillaga og hugsanlega verða einhverjar minniháttar breytingar á tillögunni (í þessu tilfalli er hugsanlegt að við munum klára Fellsveginn alla leið)



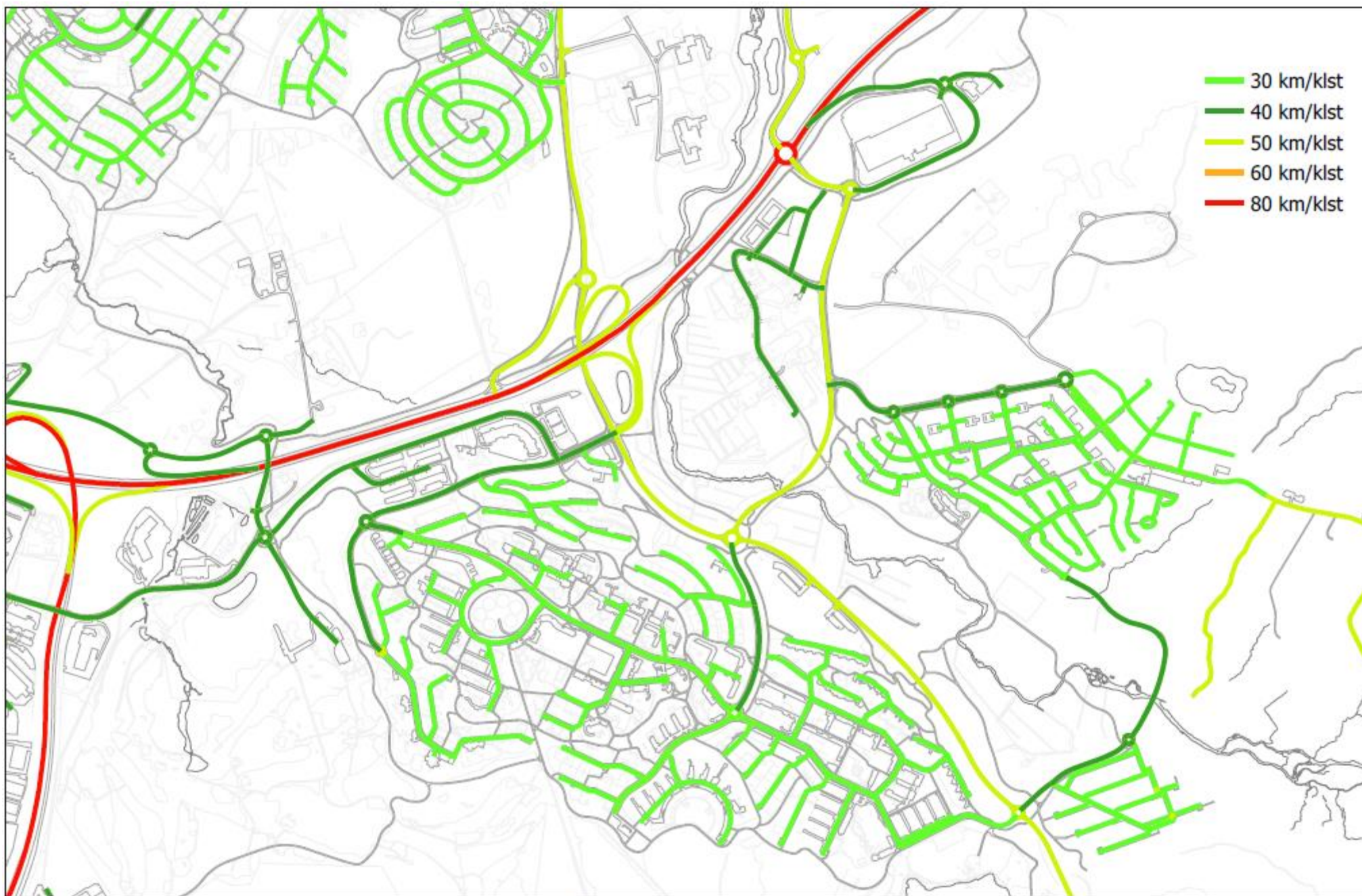

HÁMARKSHRAÐAÁÆTLUN: GRAFARHOLT OG ÚLFARSÁRDALUR



# FRAMKVÆM DIR OG SKIPULAG







# Uppbygging í Reykjavík

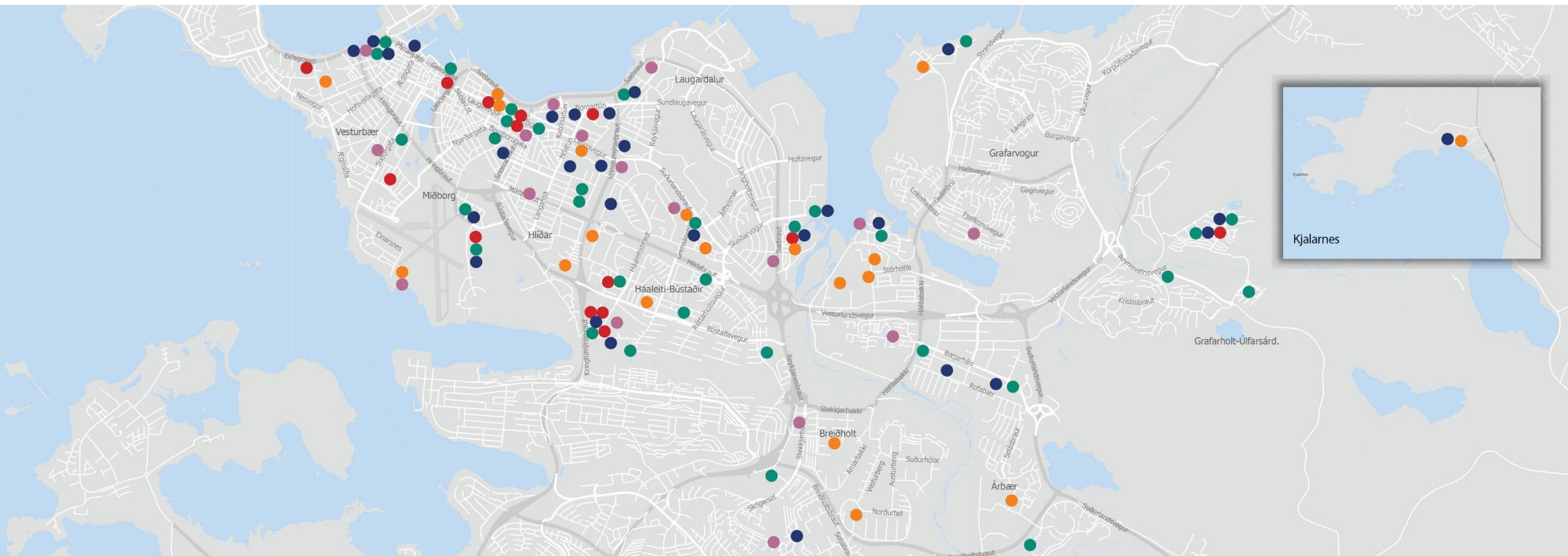

Nýjar íbúðir á markað 2021

# Kapellu- og Klausturstígur

17 námsmannaíbúðir

---

Framkvæmdaraðili: Byggingafélag námsmanna  
Hönnuður: Kanon



Nýjar íbúðir á markað 2021

# Lofnarbrunnur 1-7 Úlfarsárdalur

10 almennar íbúðir

---

Framkvæmdaraðili: Mánalind / HH Byggingar  
Hönnuður: Mansard



Nýjar íbúðir á markað 2021

# Silfratjörn Úlfarsárdalur

83 húsnæðisfélagsíbúðir

---

Framkvæmdaraðili: Bjarg og Félagsbústaðir  
Hönnuður: THG Arkitektar



2021  
Í byggingu

# Kapellu- og Klausturstígur

39 námsmannaíbúðir  
Áætluð verklok í apríl 2022

---

Framkvæmdaraðili: Byggingarfélag námsmanna  
Hönnuður: Arkís arkitektar



# Úlfarsárdalur

## Leirtjörn





# Úlfarsárdalur

## Leirtjörn

Framkvæmdum lokið hjá Bjargi í  
Silfratjörn

189 íbúðir í byggingu á mörgum reitum



-  Framkvæmdum lokið
-  Framkvæmdir í gangi
-  Samþykkt skipulag

2021  
Í byggingu

# Rökkvatjörn 10

3 íbúðir

---





2021  
Í byggingu

# Rökkvatjörn 5 og 3

6 íbúðir við Rökkvatjörn 3

4 íbúðir við Rökkvatjörn 5



2021  
Í byggingu

# Jarpstjörn 5

4 íbúðir



2021  
Í byggingu

# Jarpstjörn 19

5 íbúðir

---



Í byggingu

# Silfratjörn 11-15

3 íbúðir

---



2021  
Í byggingu

# Gæfutjörn

83 íbúðir í byggingu  
12 íbúðir komnar á markað

Framkvæmdaraðili: Fjarðarmót  
Hönnuður: ASK arkitektar



2021  
Í byggingu

# Rökkvatjörn 1

74 íbúðir í byggingu  
Verslun á jarðhæð

---

Framkvæmdaraðili: Úlfarsá  
Hönnuður: Teiknistofan Tröð



2021  
Í byggingu

# Rökkvatjörn 1

74 íbúðir í byggingu  
Verslun á jarðhæð



---

Framkvæmdaraðili: Úlfarsá  
Hönnuður: Teiknistofan Tröð

# Úlfarsárdalur

Sunnan Skyggnisbrautar  
63 íbúðir í byggingu





2021  
Í byggingu

# Reynisvatnsás

15 íbúðir í byggingu í hverfinu



2021  
Samþykkt deiliskipulag

# Leirtjörn

25 almennar íbúðir  
3 húsnæðisfélagsíbúðir

---



2021  
Samþykkt deiliskipulag

# Rökkvatjörn 2

52 íbúðir fyrir ungt fólk og fyrstu kaupendur

Framkvæmdaraðili: Alverk ehf.  
Hönnuður: Arkþing Nordic





# Rökkvatjörn 2

2021  
Samþykkt deiliskipulag

# Skyggnisbraut 21-23

36 húsnæðisfélagsíbúðir

Framkvæmdaraðili: Húsnæðisfélagið Blær



Deiliskipulag í vinnslu

# Leirtjörn

Fyrirhugað að stækka byggð við  
Leirtjörn til vesturs

Byggðin mun meðal annars  
samanstanda af íbúðum fyrir eldra fólk

---





Deiliskipulag í vinnslu

# Hallar

Horfið frá því að byggja upp hreint  
atvinnusvæði við Halla

Verður blönduð byggð með áherslu á  
íbúðarhúsnæði

Skipulagsvinna ekki hafin







Úlfarsárdalur

# AR 2040

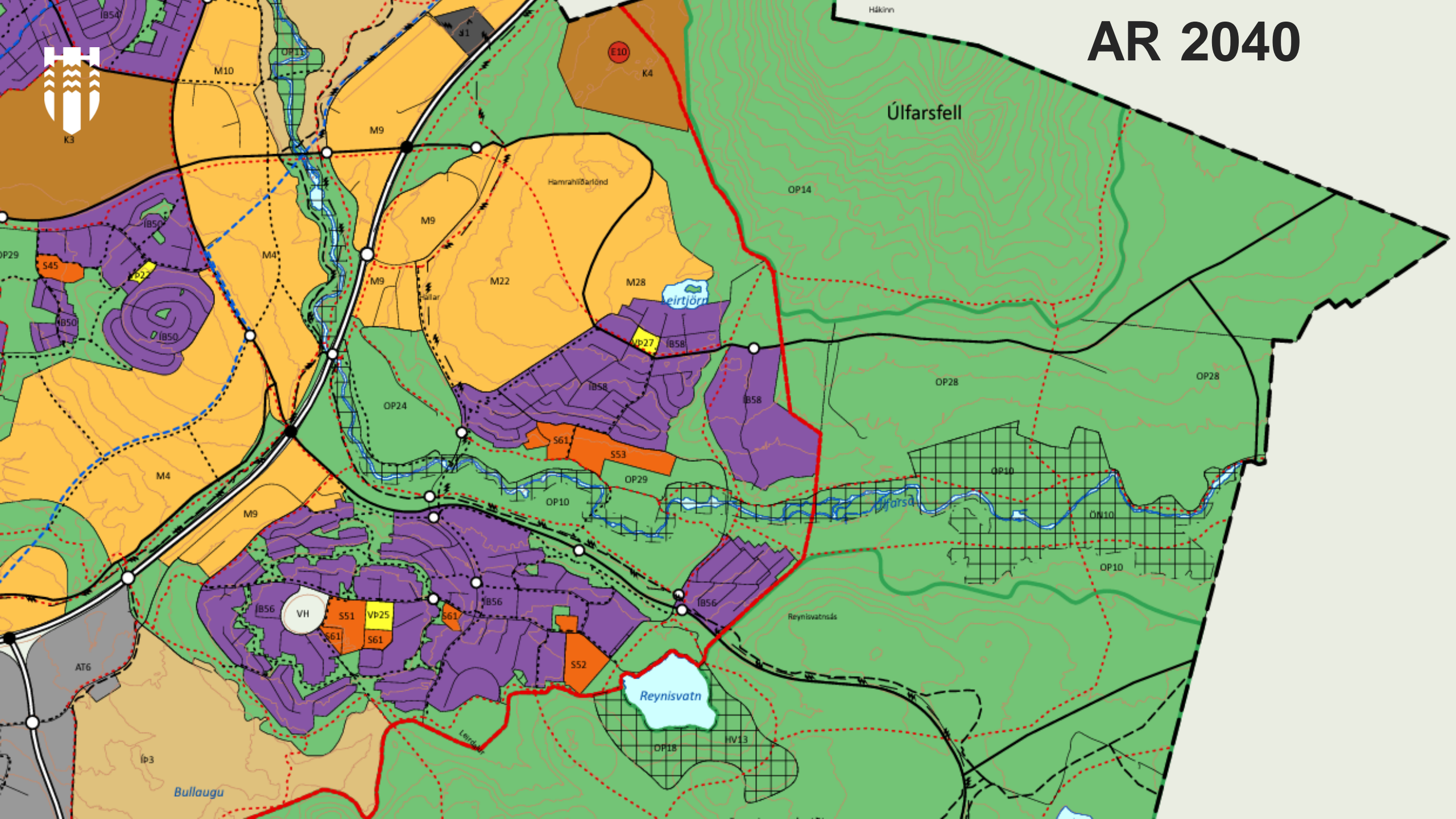



# Krókháls atvinnulóð

## Aðalskipulag AT6 Smálönd:

Fyrst og fremst léttur iðnaður, sem ekki hefur í för með sér mengun, verkstæði, umboðs- og heildverslanir, skrifstofur tengdar umræddri starfsemi, þjónusta og rýmisfrek verslun, svo sem bílasölur.

## Deiliskipulag:

- Tvær atvinnubyggingar sem standa við Krókháls og falla að hluta til inn í landið í átt að æfingasvæði GR
- Tillagan unnin og útfærð frekar í samvinnu við GR
- Heildarstærð bygginga um 12.000 fm

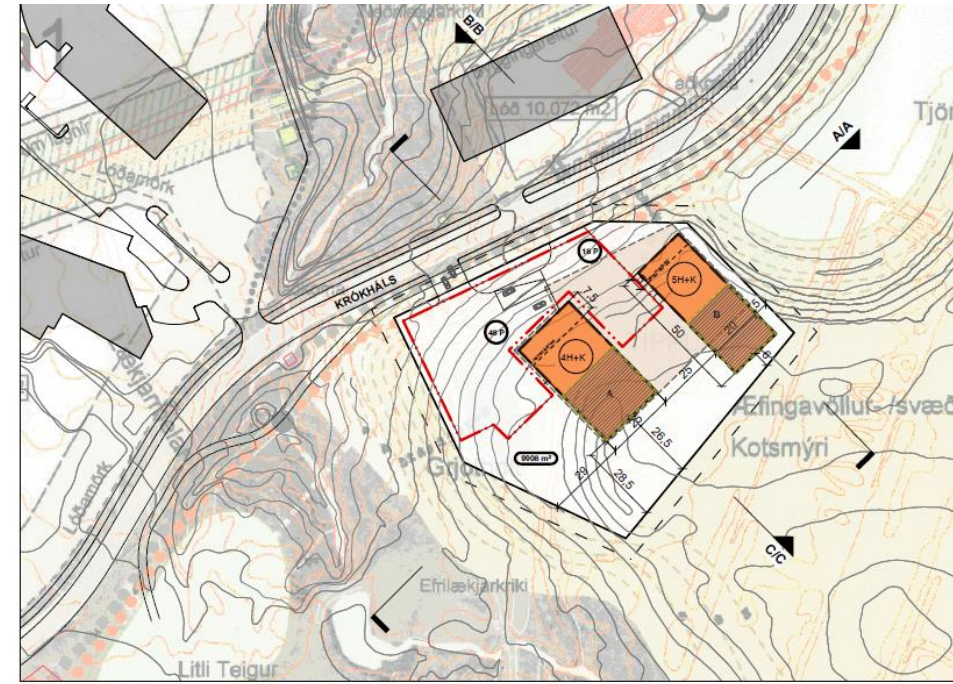

Deiliskipulagsuppráttur, skali 1:1000



Sviðsmynd - horft á Krókháls úr lofti til norð austurs



# Hverfiskjarni við Leirtjörn

Rökkvatjörn, Gæfutjörn, Jarpstjörn við Skyggnisbraut:

Við Skyggnisbraut er gert ráð fyrir hverfiskjarna með fjölbreyttri verslun, þjónustu og mögulegum veitingarekstri sem snýr að Urðartorgi. Á jarðhæð Jarpstjarnar 2-4 er gert ráð fyrir 800 fm stórmarkaði. Íbúðir eru á efri hæðum. Lóðin er í uppbyggingu.

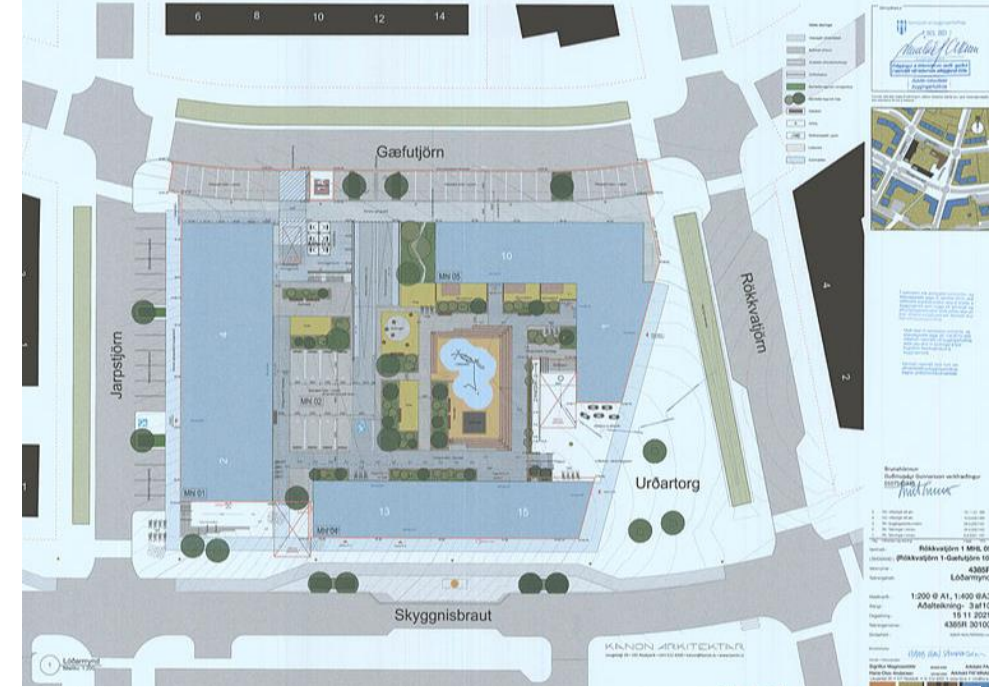



# Leirtjörn M28

## Aðalskipulag:

Blönduð byggð, þar sem íbúðabyggð ásamt tilheyrandi þjónustu er ríkjandi næst núverandi íbúðarsvæði í Úlfarsárdal. Þrífaleg atvinnustarfsemi, sbr. skilgreining miðsvæða (M).

## Deiliskipulag:

### -blönduð byggð og íbúðir aldraðra

- Skipulagslýsing í undirbúningi, verður lögð fram til kynningar á næstu mánuðum
- 2-6 hæða blönduð og fjölbreytt byggð
- Hefur ekki neikvæð áhrif á getu Dalskóla til að taka á móti nemendum
- Í grennd við frábæra útivistarmöguleika í Úlfarsfelli og við Leirtjörn





# Hallar M22

## Aðalskipulag:

- Blönduð byggð, þar sem íbúðabyggð ásamt tilheyrandi þjónustu er ríkjandi næst núverandi íbúðarsvæði í Úlfarsárdal en þrífalega atvinnustarfsemi, sbr. skilgreining miðsvæða (M) á norðurhluta svæðisins. Starfsemi sem að jafnaði á heima á athafna- (AT) eða iðnaðarsvæðum (I) er ekki heimil. Þéttleiki byggðar taki að mestu mið af nærliggjandi byggð. Nánari stefna um landnotkun og nýtingarhlutfall verður mörkuð í sérbreytingu á aðalskipulagi (rammahluti) og deiliskipulagi, með hliðsjón af niðurstöðum hverfisskipulagsvinnu fyrir borgarhlutann.

## Deiliskipulag:

- Gildandi deiliskipulag frá árinu 2007 þarfnast endurskoðunar sbr. ofangreint.







# Kirkjugarður

Úlfarsfelli. Gert er ráð fyrir um 22 hektara kirkjugarði í Hamrahlíðarlöndum undir Úlfarsfelli.

Til austurs teygir garðurinn sig inn í græna trefilinn og er það gert til að undirstrika samspil kirkjugarðsins við aðliggjandi útivistarsvæði.

Til að gera kirkjugarðinn grafartækan og til að móta land samkvæmt deiliskipulagi garðsins, verður heimil tímabundin losun ómengaðs jarðvegs á svæðinu.

Gert er ráð fyrir að jarðvegsframkvæmdum vegna undirbúnings kirkjugarðsins verði að mestu lokið árið 2020 og garðurinn verði tilbúinn til notkunar árið 2023.

Heimilt er að leggja bráðabirgðaveg að losunarstaðnum/ kirkjugarðinum og er gerð grein fyrir legu hans í deiliskipulagstillögu.

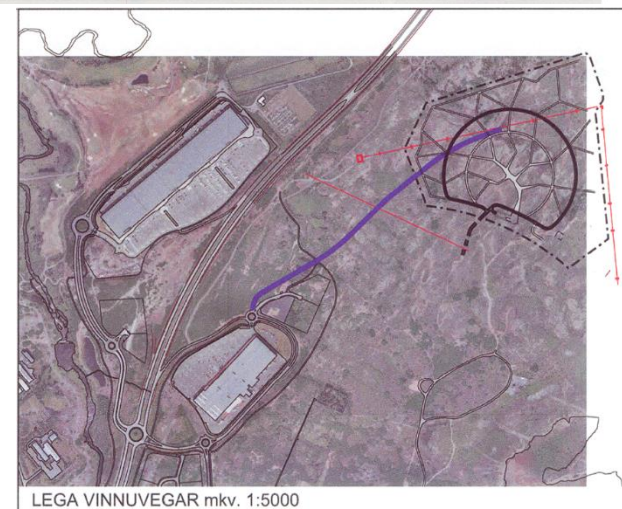
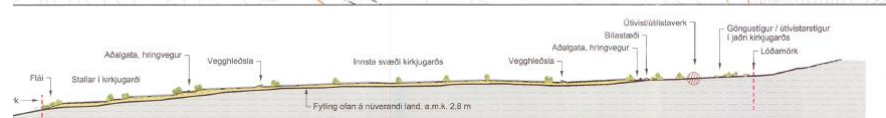
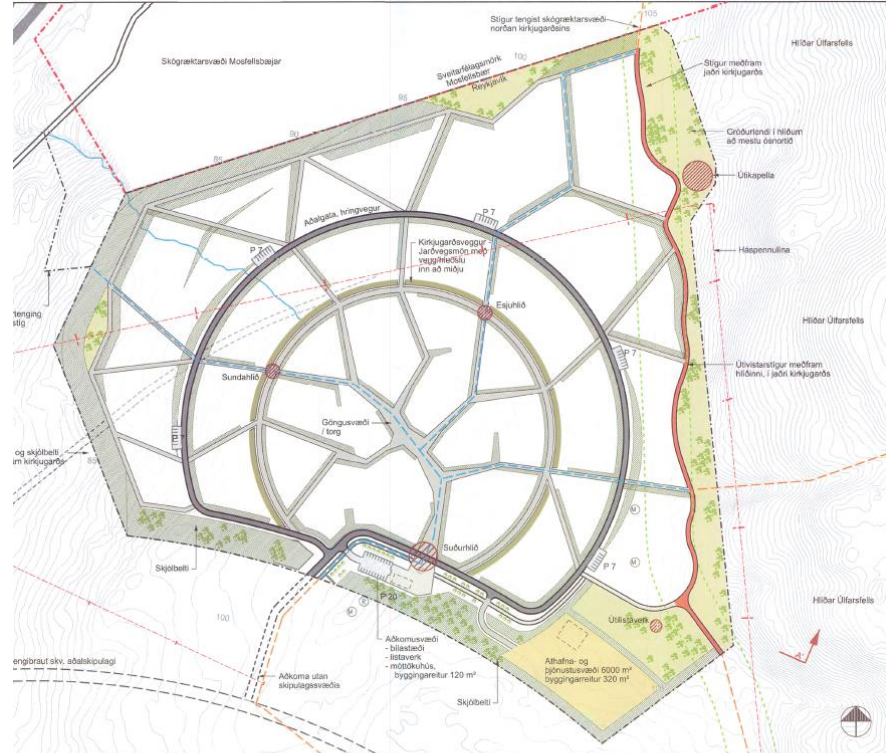

LEGA VINNUVEGAR mkv. 1:5000





# Græna planið



## Vaxandi borg

1. Aðgerðir í fjármálum
2. Græn íbúðauppbygging
3. Grænar samgöngur
4. Grænir þekkingarkjarnar
5. Stafræn umbreyting



## Græna borgin

6. Loftslagsaðgerðir
7. Græn svæði
8. Aðlögun að loftslagsbreytingum
9. Útivist og matvæli



## Borg fyrir fólk

10. Lýðheilsa
11. Menntun og menning
12. Samfélag fyrir alla



# Fjárfesting til framtíðar

- Græna planið er langtímaáætlun um fjármál og fjárfestingu Reykjavíkurborgar
- Græna planið er framtíðarsýn um blómstrandi og kolefnishlutlaust borgarsamfélag þar sem allir geta fundið sér tilgang og hlutverk byggt á hugmyndafræði sjálfbærni
- Græna planið er *sóknaráætlun Reykjavíkurborgar* sem dregur saman á einn stað helstu lykilverkefni og fjárfestingar í borginni á komandi 10 árum.
- Græna planið varpar ljósi á þrjár víddir sjálfbærni: umhverfislega, samfélagslega og efnahagslega.



# HVERFISSKIPULAGIÐ







# Hvað er hverfisskipulag?

## Deiliskipulag fyrir gróin hverfi þar sem:

1. Eldra deiliskipulag í hverfi er sameinað
2. Helstu óskir íbúa og hagsmunaaðila um breytingar eru settar í skilmála
3. Sjö lykiláherslur um skipulag vistvænna hverfa eru innleiddar og hverfi þannig gerð **vistvænni**, **sjálfbærari** og meira **heilsueflandi**, sjá næstu glæru
4. Þjónusta í hverfi er bætt og byggð styrkt, m.a. með nýjum byggingarheimildum, fjölgun íbúða og styrkingu hverfiskjarna
5. Aðgengi að upplýsingum bætt og málsmeðferð einfaldað með nýrri hverfasjá

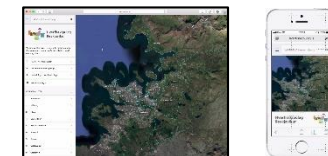
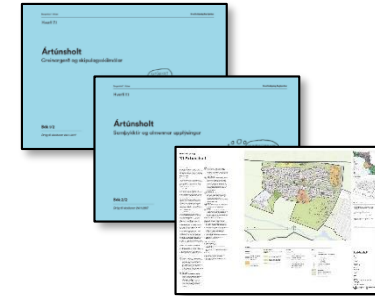

Hvaða hverfi eru næst?

## Áætluð tímaröð hverfisskipulags eftir borgarhlutum

Tillögur að hverfisskipulagi í **borgarhluta 6 Breiðholti** fóru í kynningar- og samþykktarferli sumarið 2021.

Vinnutillögur í **borgarhluta 3 Hlíðum** og **borgarhluta 5 Háleiti-Bústöðum** voru kynntar í október 2021 til janúar 2022. Lokatillögur fara í kynningar- og samþykktarferli vorið 2022.

Næstu borgarhlutar þar á eftir verða Laugardalur, Grafarvogur, Kjalarnes, og Grafarholt.

Lokaáfangi hverfisskipulagsins verður hverfisskipulag í Vesturbæ og Miðborginni.

**Fyrsti  
fasi** áð

1

Verklýsing

2

Stefnumótun

**Annar  
fasi**

3

Samráð

4

Skilmálagerð

5

Tillögugerð

**Þriðji  
fasi**

6

Kynningar-  
og samþykktarferli

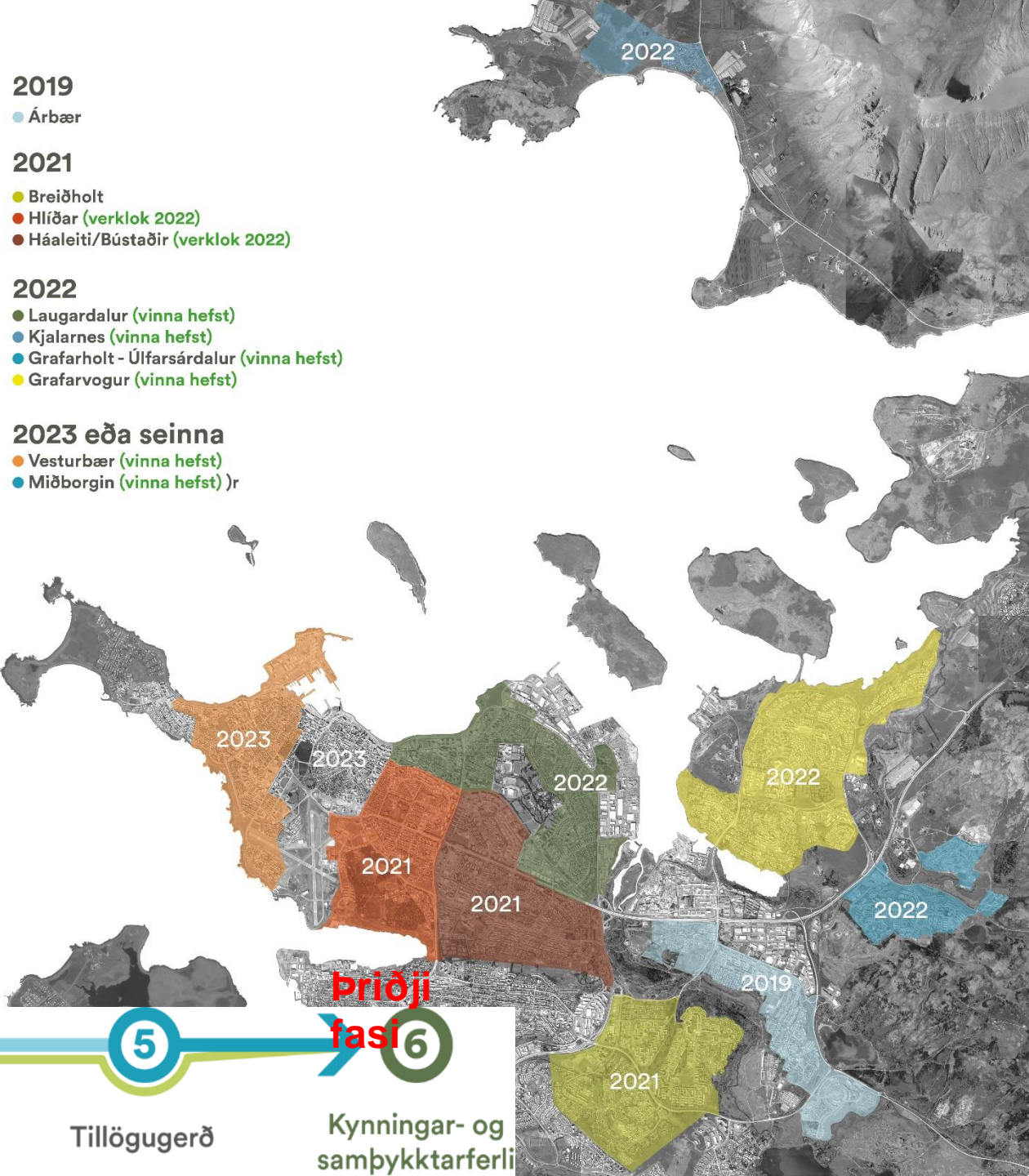

# Fasaskipt samráðsferli hverfisskipulags

## Fyrsti fasi

Viðvera í hverfunum  
Rýnihópar Gallup  
Skapandi samráð  
Netsamráð

## Annar fasi

Kynning á vinnutillögum  
Hverfisgöngur  
Kynningarfundur  
Netsamráð

## Priðji fasi

Kynning á lokatillögum  
Viðvera og sýning  
Kynningarfundur















Takk fyrir

Íbúafundur borgarstjóra

---

Dagur B.  
Eggertsson  
Borgarstjóri  
Febrúar 2022