



Reykjavík

# Breiðholt

Íbúafundur borgarstjóra

Dagur B. Eggertsson  
Borgarstjóri  
Mars 2022





Reykjavík



# BREIÐHOLT

Myndir Ragnar Th. og Reykjavíkurborg





Erko mall  
iPhone?  
Milloin jätti i-tyyppi  
Itseasiassa - appi.





# Hverfi innan borgarhlutans

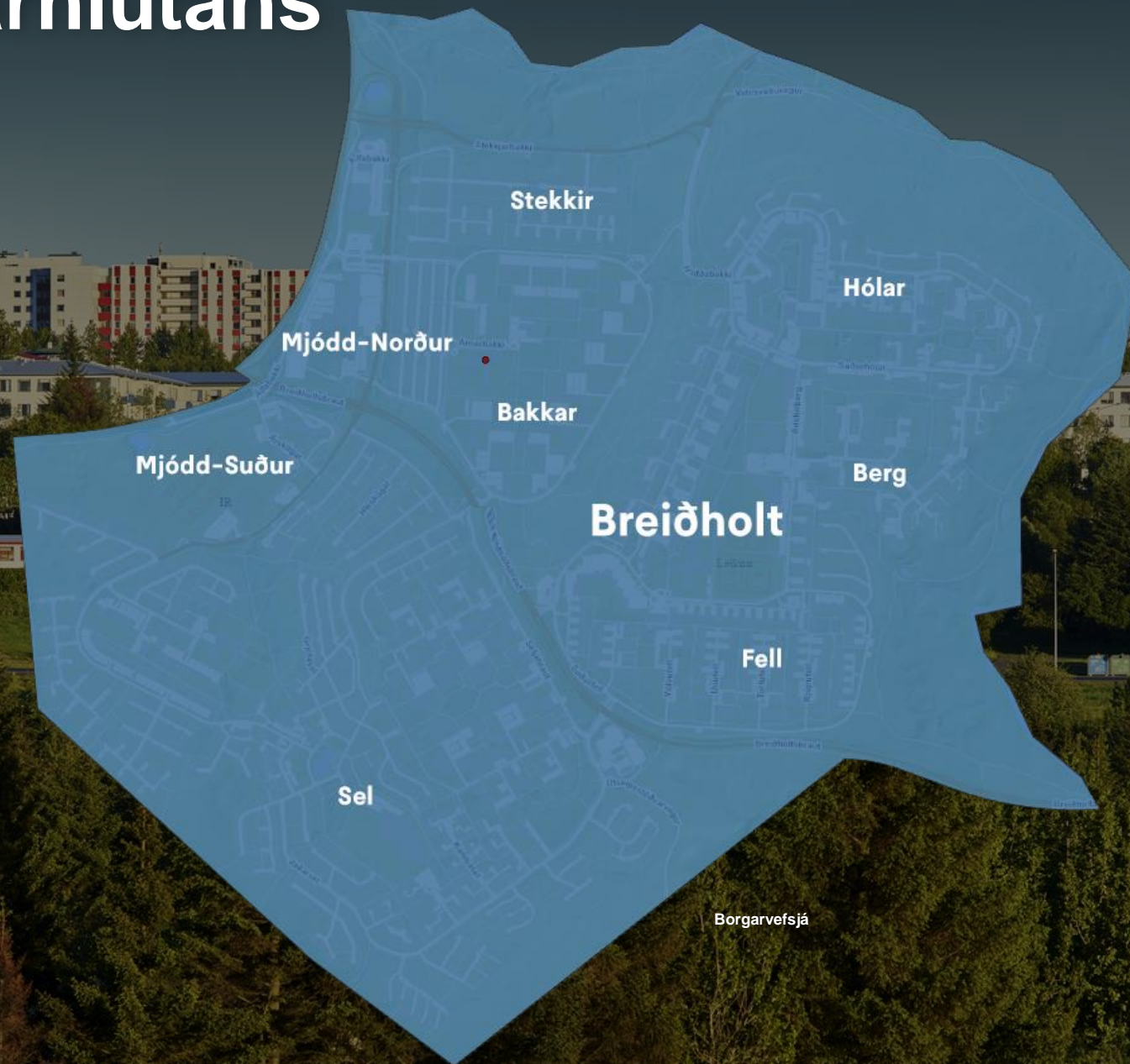



# Fólk og heimili í Breiðholti

- Í hverfinu eru **21.886** íbúar
- Alls eru **8.019** íbúðir





# Aldursskipting í hverfinu

Hlutfall aldurshópa í Breiðholti,  
samanborið við Reykjavík í heild

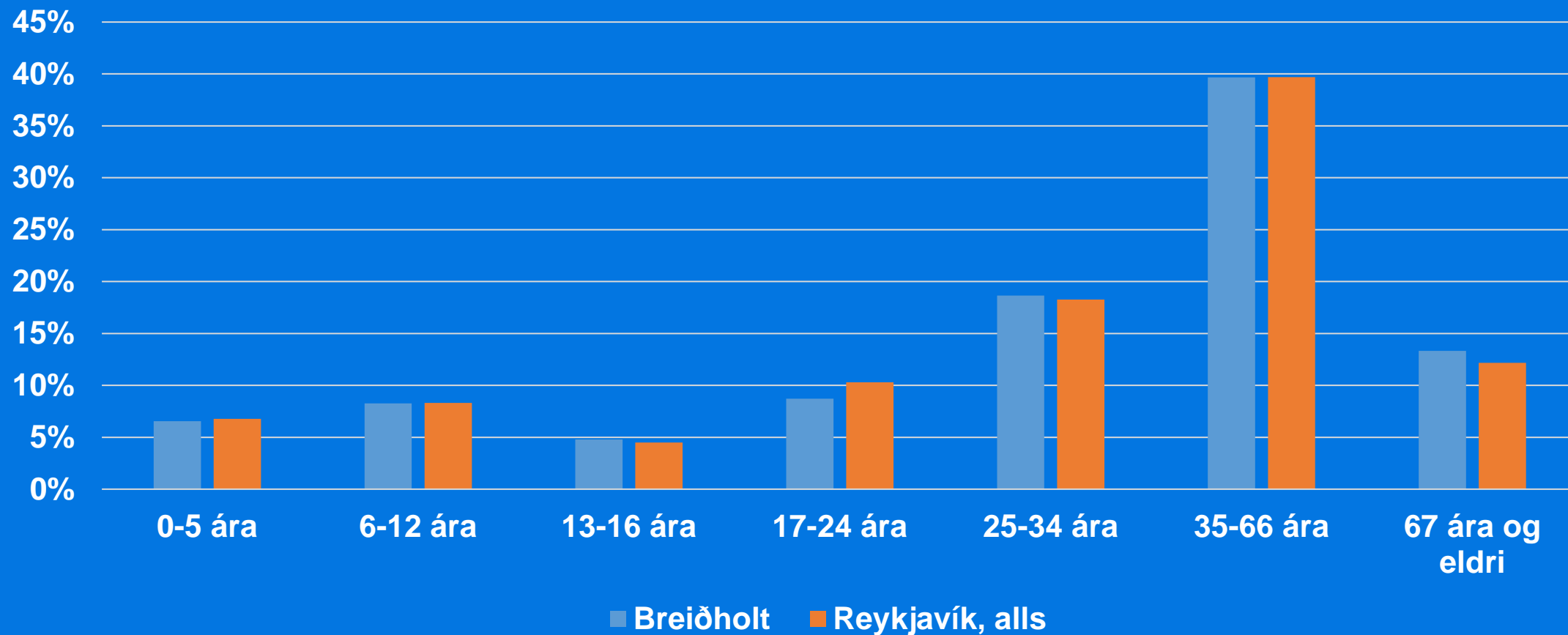



# Breiðholt í tölum

- **Hverfið er 5,8 km<sup>2</sup>**  
Byggt land er 3,8 km<sup>2</sup>
- **57 opin leiksvæði**  
alls 61,621 m<sup>2</sup>
- **105,4 km af göngu- og hjólastígum**  
með bundnu slitlagi - auk gangstétta
- **182 bekkir og 251 ruslastampar**



# BORGARBÓKASAFNIÐ

BORGARBÓKASAFNIÐ MENNINGARHÚS GERÐUBERGI

11. SEPTEMBER  
VIRKINGAR  
2025

VELKOMIN  
BORGASAFNI  
VIRKINGAR  
STOFNAR  
KAFTHÓUS  
PÁLGAUSTRY



Borgarbókasafnið  
Gerðubergji





# Borgarbókasafnið Gerðubergi

## Gerðuberg er ævintýraheimur fyrir alla aldurshópa

- Í Gerðubergi er umfangsmikil starfsemi; bókasafn, fjölbreytt viðburða- og sýningarhald, salaleiga, kaffihúsið Cocina Rodrigues þar sem má fá heimilismat alla virka daga og spennandi bruns á laugardögum og þar er félagsstarf
- Bókasafnið er afar bjart og rúmgott auk þess sem notendur hafa aðgang að [OKinu](#) og [Verkstæðinu](#) sem eru sérstaklega hönnuð með þarfir barna og ungmenna í huga. Okið er m.a. með Anime klúbb og Harry Potter klúbb. Á Verkstæðinu í Gerðubergi er lögð áhersla á fikt og sköpun fyrir yngri kynslóðina og eru ýmis spennandi tól á staðnum á borð við þrívíddarprentara, Raspberry Pi tölvur, barmmerkjavél og vínylskera
- Einnig er mjög gott úrval af bókum, borðspilum, tímaritum og öðrum safnkosti, bæði á íslensku og erlendum tungumálum

Þín eigin  
bókasafnsráðgjáta





# Þín eigin bókasafnsráðgáta

## Þín eigin bókasafnsráðgáta - rattleikur

- Borgarbókasafnið Gerðubergi hefur fengið nýja ásýnd fram í apríl og umbreytt í heim byggðan úr mörgum þúsunda bóka!
- Í þessum dularfulla bókaheimi býr **Gerðubergur** gamli, aðalpersónan í ráðgátunum þremur;
  - **Ævintýraráðgátunni**
  - **Vísindaráðgátunni**
  - **Hrollvekjuráðgátunni**
- Villtar ævintýrapersónur, verur úr öðrum víddum og skuggalegar vofur hafa tekið yfir. Þín eigin bókasafnsráðgáta er rattleikur þar sem þú ræður hvað gerist.



# Útilistaverk í Breiðholti

## Vegglistaverk setja sterkan svip á Breiðholtið

Munið eftir **APPINU** Útilistaverk í Reykjavík / Reykjavik Art Walk. Þar eru upplýsingar um útilistaverk, göngu- og hjólaferðir um borgina m.a. um Breiðholtið

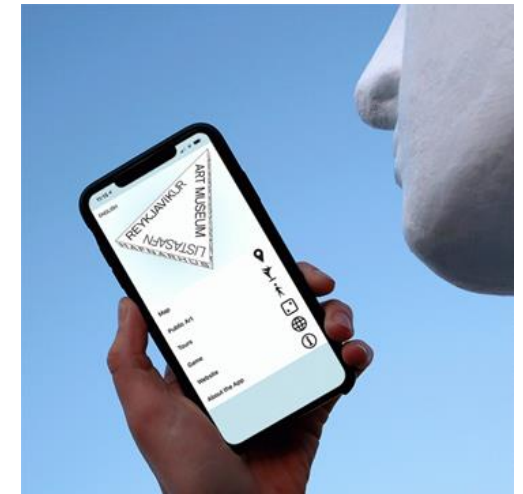
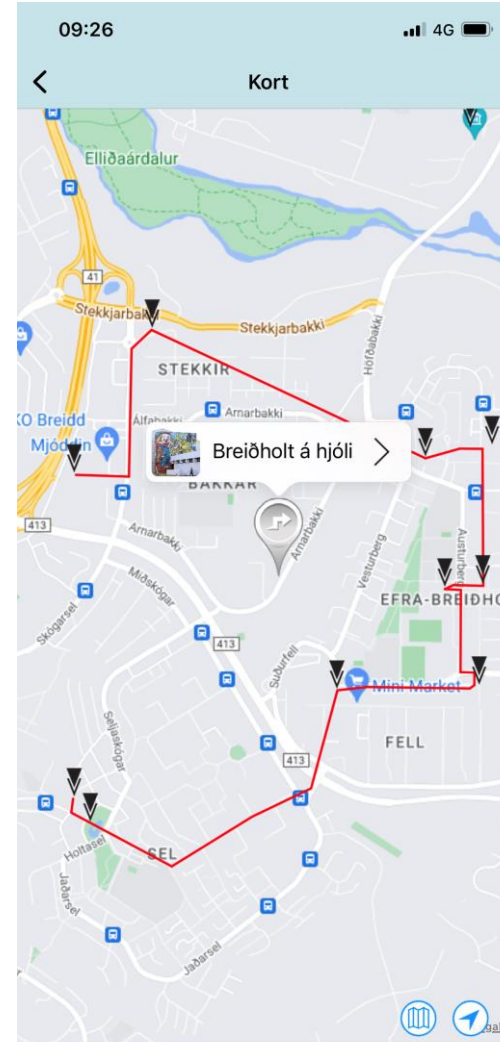





# Erró í Breiðholti

Vegglistaverk eftir Erró eru áberandi í hverfinu. Á sumrin býður Listasafn Reykjavíkur reglulega upp á göngu eða hjólaferðir með leiðsögn um listaverkin í hverfinu













ÞJÓNUSTUNINGSTÖÐ

BREIÐHOLTIS

# VELFERÐ Í BREIÐHOLTI







# Þjónustumiðstöð hverfisins

- Borginni er skipt upp í fjögur þjónustusvæði.
- Íbúar Breiðholts sækja velferðarþjónustu í þjónustumiðstöð Breiðholts.
- Nýlegar breytingar á miðstöðvunum – þær verða velferðar-, skóla- og frístundamiðstöðvar.
- Nafnasamkeppni stendur yfir – upplýsingar á [reykjavik.is](http://reykjavik.is)
- **Takið endilega þátt!**

Ert þú með hugmynd  
að nafni?







# Hvers konar velferðarþjónustu veitum við?

## Börn og fjölskyldur

- Stuðningur vegna félagslegra aðstæðna, álags, veikinda, fötlunar og annarra þátta.
- Námskeið, fræðsla, einstaklingsstuðningur, hópastarf, uppeldisráðgjöf o.fl.

## Heimastuðningur og heimahjúkrun

- Markviss stuðningur svo fólk geti búið sem lengst á eigin heimili.
- Þjónusta veitt í nánu samstarfi við notendur.

## Fatlað fólk

- Búsetuúrræði, stoðþjónusta og stuðningur.

## Virgni og ráðgjöf

- Fjölbreytt ráðgjöf, til dæmis fjárhagsaðstoð, félagslegt leiguhúsnæði, félagsleg aðstoð og margt fleira.

## Eldra fólk

- Fjölbreytt félagsstarf í Árskógum og í Gerðubergi.
- Heitur matur í hádeginu í Árskógum.



# Ýmsar nýjungar í hverfinu

- Breyting úr herbergjasambýlum í sjálfstæð heimili fyrir fatlað fólk á tveimur stöðum.
- Iðja fyrir fatlað fólk í tveimur kjörnum: Smírey í Arnarbakka og Opus í Völvufelli.
- Sendiherraverkefnið hefur styrkt tengsl og gagnvirka upplýsingamiðlun við 10 mál- og menningarfélög – Nýtist þvert á borgina
- Áhersla lögð á að flytja verkefni og starfsstaði í Breiðholtið:
  - Félagsbústaðir
  - Keðjan
  - Alþjóðateymið





# Nýtt alþjóðateymi starfar þvert á borgina

## Þjónusta fyrir fólk sem sækist eftir alþjóðlegri vernd

- Húsnæði, heildstæður stuðningur og menningamiðlun
- Sérstaklega hlúð að börnum í góðu samstarfi við þau sem koma að lífi þeirra

## Samræmd móttaka fyrir fólk sem fengið hefur alþjóðlega vernd

- Kemur til skjalanna þegar ákvörðun um alþjóðlega vernd hefur verið tekin
- Kvótaflóttafólk fær líka samræmda þjónustu







# BORGARSÖGUSAFNID





# Rannsóknir á byggðarsögu – Breiðholt

- Heildarskráning á fornleifum og yngri menningaminjum liggur fyrir, fyrir allt Breiðholtið í skýrslu á vef Reykjavíkurborgar
- Helstu menningaminjar eru gamla bæjarstæði Breiðholts, sem nú hefur verið afmarkað (sjá mynd af svæði og mynd af gamla bænum)
- Á svæðinu eru menningarmerkingar, göngustígar og bekkir (sjá mynd af menningarmerkingum)
- Við gerð nýja hverfisSKIPulagsins voru herminjar skráðar og hverfisverndaðar (svo sem skotbyrgið 218-40 – sjá mynd). Það stendur við gamla Útvarpsstöðvarveg
- **Áhugaverður punktur:** Áhugaverður minjastaðurinn í Breiðholti sem nýlega fannst, það er staðsetning á gamla selinu sem Seljahverfi dregur nafn sitt af. Það er nálægt þeim stað þar sem nú eru gatnamótum á Hjallaseli og Heiðaseli. Staðsetning á selinu var löngu týnd og framkvæmdri hafa eytt því þegar hverfið var byggt upp (sjá bls. 74 í skýrslu)

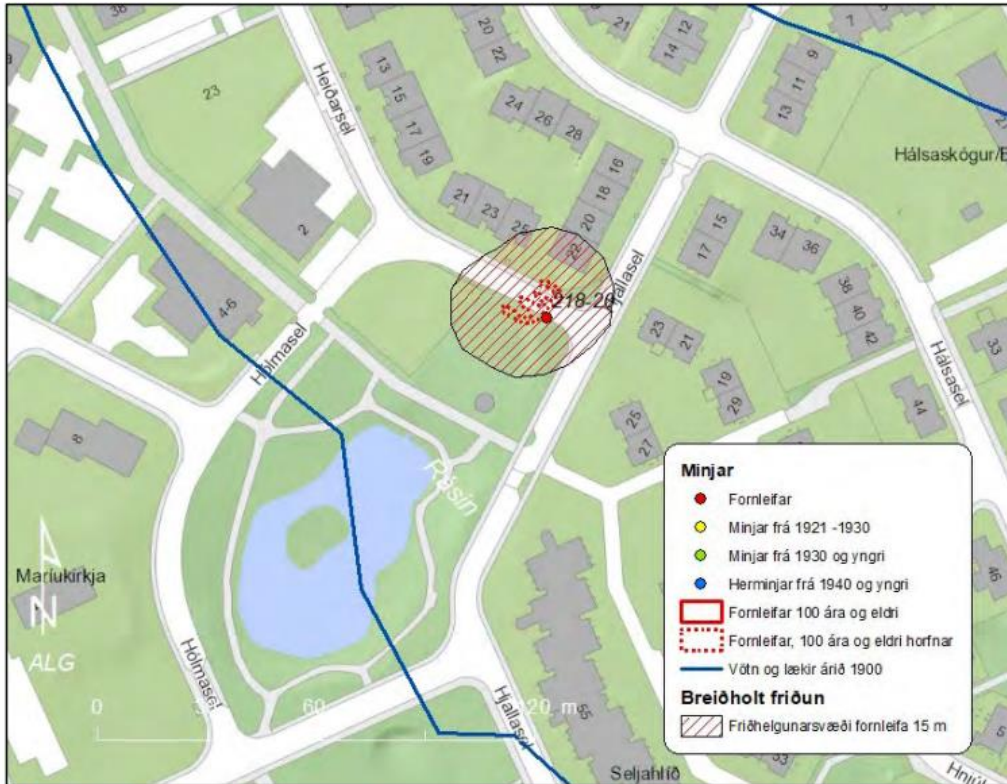

**Mynd 68** Selið var fyrir norðan Rásina og Breiðholtslæk, sem er nú líklega í götunni Heiðaseli fyrir norðan Seljahlíð. Umhverfis selið er friðhelgunarsvæði fornleifa 15 m.<sup>220</sup>

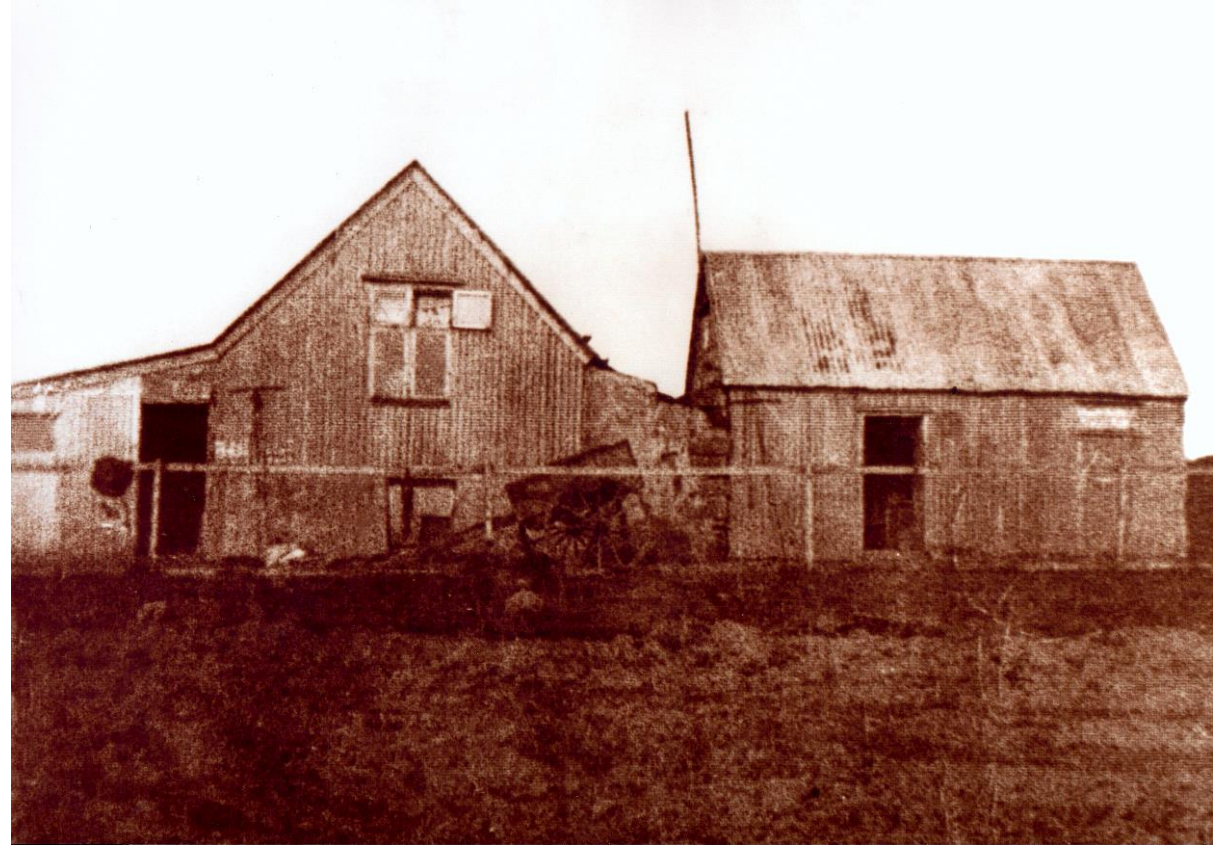





# Breiðholtið byggist - 1976



# Breiðholtið byggist - 1981





# SKÓLA OG FRÍSTUNDASTARF







# Leikskólar – inni er gott, úti best

11 borgarreknir leikskólar í hverfinu þar sem dvelja um 900 börn

- Bakkaborg – 101 barn
- Borg – Arnarborg/Fálkaborg – 110 börn
- Hálsaskógur – Borg/Kot – 130 börn
- Holt – Litla Holt og Stóra Holt – 92 börn
- Hólaborg – 48 börn
- Hraunborg – 65 börn
- Jöklaborg – 118 börn
- Seljaborg – 48 börn
- Seljakot – 84 börn
- Suðurborg – 106 börn
- Ösp – 52 börn
  
- Tveir sjálfstætt starfandi; Krílasel og Vinaminni

# Grunnskólar – um 2.420 nemendur

- Breiðholtsskóli – 432 nemendur
- Fellaskóli – 344 nemendur
- Hólabrekkuskóli – 477 nemendur
- Seljaskóli – 650 nemendur
- Ölduselsskóli – 520 nemendur
  
- Nemendakönnun Skólapúlsins sýnir mikla ánægju nemenda í þessu hverfi af lestri
- 87% foreldra telja barninu líða vel í skólanum sem er yfir meðaltali í borginni.





# Frístundastarfið – Miðberg

Fagmennska – Vellíðan – Fjölbreytileiki

## Leiðarljós í frístundastarfi

Virk þátttaka – Reynslunám – Lýðræði – Mannréttindi –  
Forvarnarstarf

## Lykilfærni í frístundastarfi

Sjálfsmynd – Umhyggja – Félagsfærni – Virkni og þátttaka



- 10 starfsstaðir, 140 starfsmenn
- 610 börn á frístundaheimilum
- 2.406 börnum á aldrinum 10-16 ára í félagsmiðstöð



# Frístundaheimili í Breiðholti

- Álfheimar 90 börn úr 1.-2. bekk Hólabrekkuskóla
- Bakkasel 105 börn úr 1.-4. bekk Breiðholtsskóla
- Hraunheimar 75 börn úr 3.-4. bekk Fella- og Hólabrekkuskóla
- Regnboginn 145 börn úr 3.-4. bekk Selja- og Ölduselsskóla
- Vínheimar 90 börn úr 1.-2. bekk Ölduselsskóla
- Vínasel 100 börn úr 1.-2. bekk







# Félagsmiðstöðvar í Breiðholti

- Bakkinn fyrir börn og unglunga í Breiðholtsskóla
- Hólmasel fyrir börn og unglunga í Seljahverfi
- Hundrað&ellefu fyrir börn og unglunga í efra Breiðholti
- Hellirinn sértæk félagsmiðstöð fyrir fötluð börn og unglunga í 5.-10. bekk.
  - Þjónustar þau börn sem hafa búsetu eða stunda nám við grunnskóla í Breiðholti, Árbæ og Norðlingaholti.
- Unnið markvist með sjálfsmynd og félagsfærni í félagsmiðstöðvunum í góðu samstarfi við grunnskóla og þjónustumiðstöð hverfisins.



# Ungmennaráðin breyta borginni

- Tillaga fulltrúa í ungmennaráði Breiðholts frá 2021 um að börn á mið- og unglíngastigi fái fræðslu um þungunarrof fór í vinnslu í starfshóp um kynja- og hinsegin fræðslu og er meðal annars hluti af tilraunaverkefni í kynfræðslu sem stendur yfir í grunnskólum í Reykjavík.
- Tillögu fulltrúa í ungmennaráði Breiðholts frá 2022 um kynjalaust skólaumhverfi í grunnskólum Reykjavíkurborgar var vísað til mannréttinda-, nýsköpunar- og lýðræðisráðsráðs og bíður þar umfjöllunar.





# Ungmennaráðin breyta borginni

- Natalia Lind Hagalin í Fellaskóla flutti tillöguna fyrir hönd Ungmennaráðs Breiðholts á fundi með borgarstjórn 8. feb síðastliðinn. Tillagan var um kynlaust umhverfi í grunnskólum Reykjavíkurborgar
- Lagt er til að borgarstjórn samþykki að fela skóla- og frístundasviði í samstarfi við umhverfis- og skipulagssvið það verkefni að afnema kynjaskiptingu í grunnskólum Reykjavíkurborgar þar sem því verður við komið.





# LÁTUM DRAUMANA RÆTAST



MENNTASTEFNA  
REYKJAVÍKURBORGAR  
— TIL 2030 —



# ÍÞRÓTTIR Í HVERFINU





# Breiðholtið

- Bætt aðstaða fyrir var gerð fyrir gesti í búningaklefum, anddyri og fleira á árunum 2015-2016
- Á árunum 2018-2019 var svo bætt við köldum potti, rennibraut, leiktækjum og fleira.

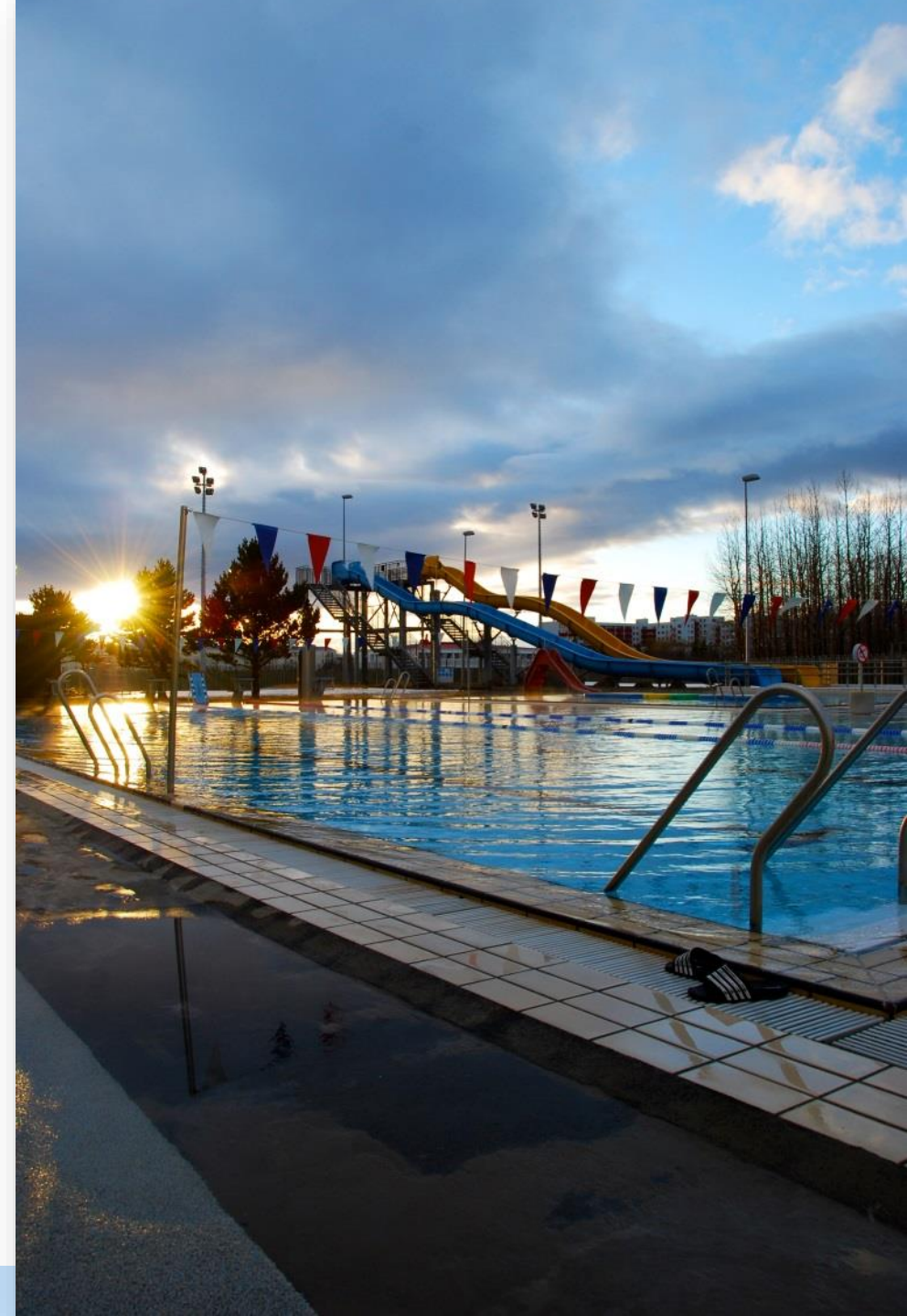

**Besta sánan í Reykjavík!**







# World Class





# World Class

- Aðsókn í Breiðholtslaug hefur stóraukist eftir að World Class opnaði sína stöð.
- Gestafjöldi fór úr því að vera 212 þúsund gestir árið 2014 í 390 þúsund gesti árið 2019.





# Nýtt gervigras 2017



# Leiknir í deild þeirra bestu





# ÍR svæðið

Nýr samningur gerður vegna breytinga á skipulagi

Byggingarnefnd ÍR, ÍTR og USK í gangi.

- Frjálsíþróttavöllur, framkvæmdum lauk 2021
- Nýtt gervigras 2017
- Knattús (fjölnotahús) framkvæmdum lokið 2021
- Íþróttahús í byggingu tilbúið 2022

Dans og fimleikahús í efra Breiðholti undirbúningur í gangi







# Frjálsíþróttavöllur ÍR - Suður Mjódd





# Íþróttahús opnar 1. júní í ár





# VETRARGARÐUR









# ELLIÐAÁRDALUR







# Tenging við Elliðaárdal

- Unnið er að nýrri sögusýning OR í gömlu rafstöðinni
- Safnstjóri var í dómnefnd í hugmyndasamkeppni sem OR stóð fyrir
- Í vinningtillögu koma fram hugmyndir um sterka tengingu við Árbæjarsafn
- Eðlilegt að þessir tveir sögulegu áfangastaðir tengist sem best
- Gott samtal milli Borgarsögusafns og fulltrúa þeirra sem eru að vinna að verkefninu á rafstöðvartorfunni





# SAMGÖNGUR







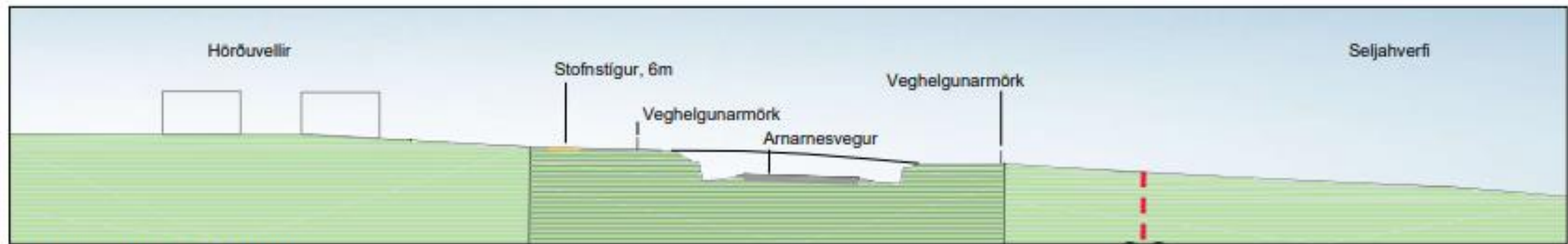

SNID AA (1:1000)

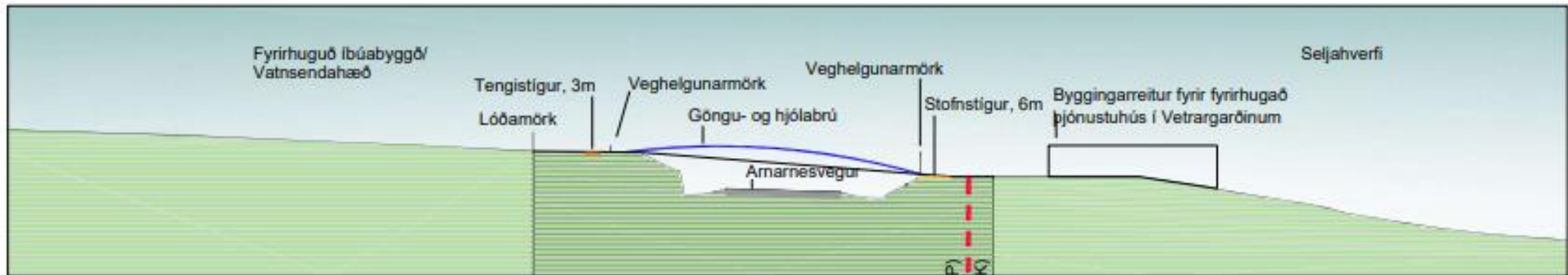

SNID CC (1:1000)

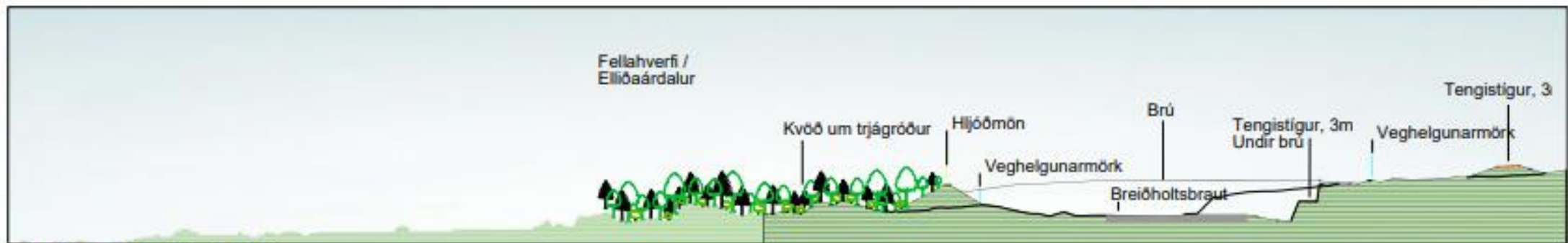

SNID EE (1:1000)

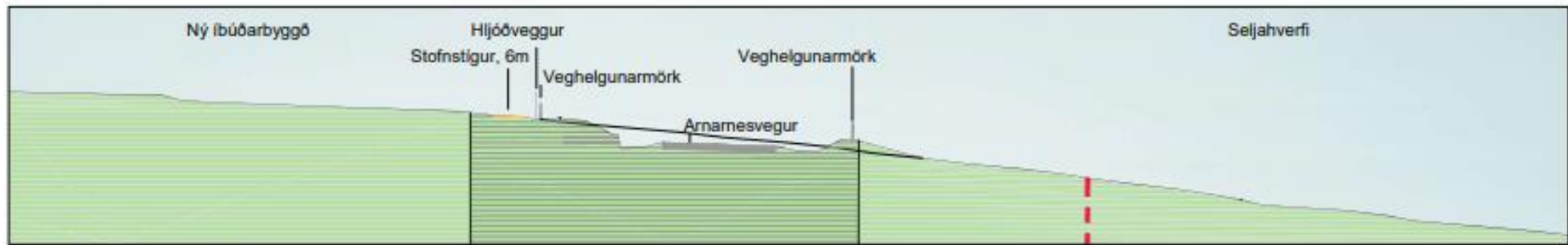

SNID BB (1:1000)

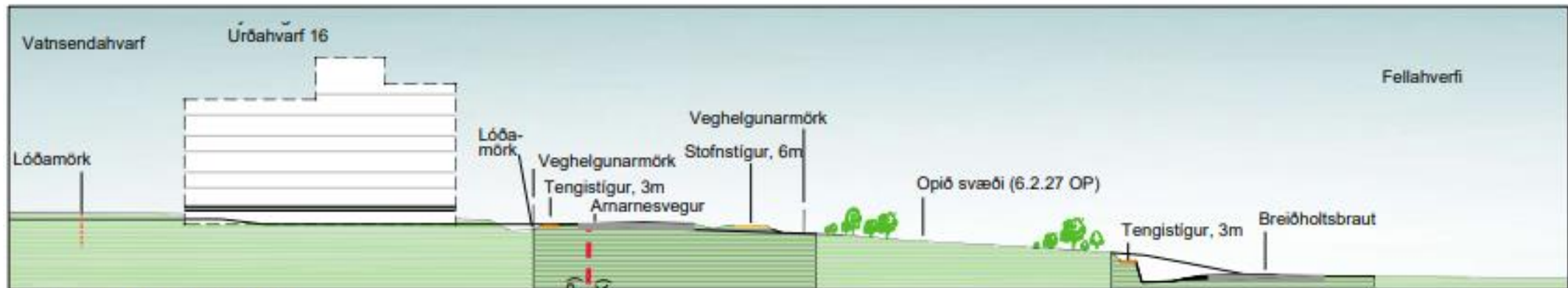

SNID DD (1:1000)

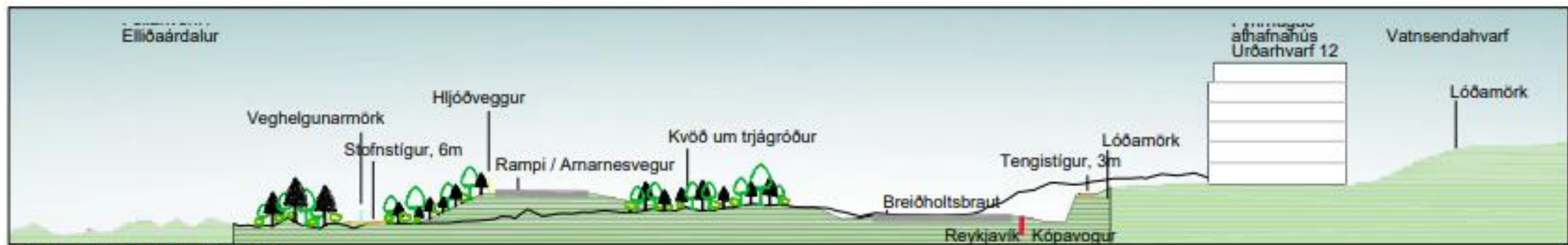

SNID FF (1:1000)

# Arnarnesvegur



# Arnarnesvegur - torg við Rjúpnaveg stígar undirgöng



# Arnarnesvegur – Hörft í norður



# Arnarnesvegur og Vetrargarður

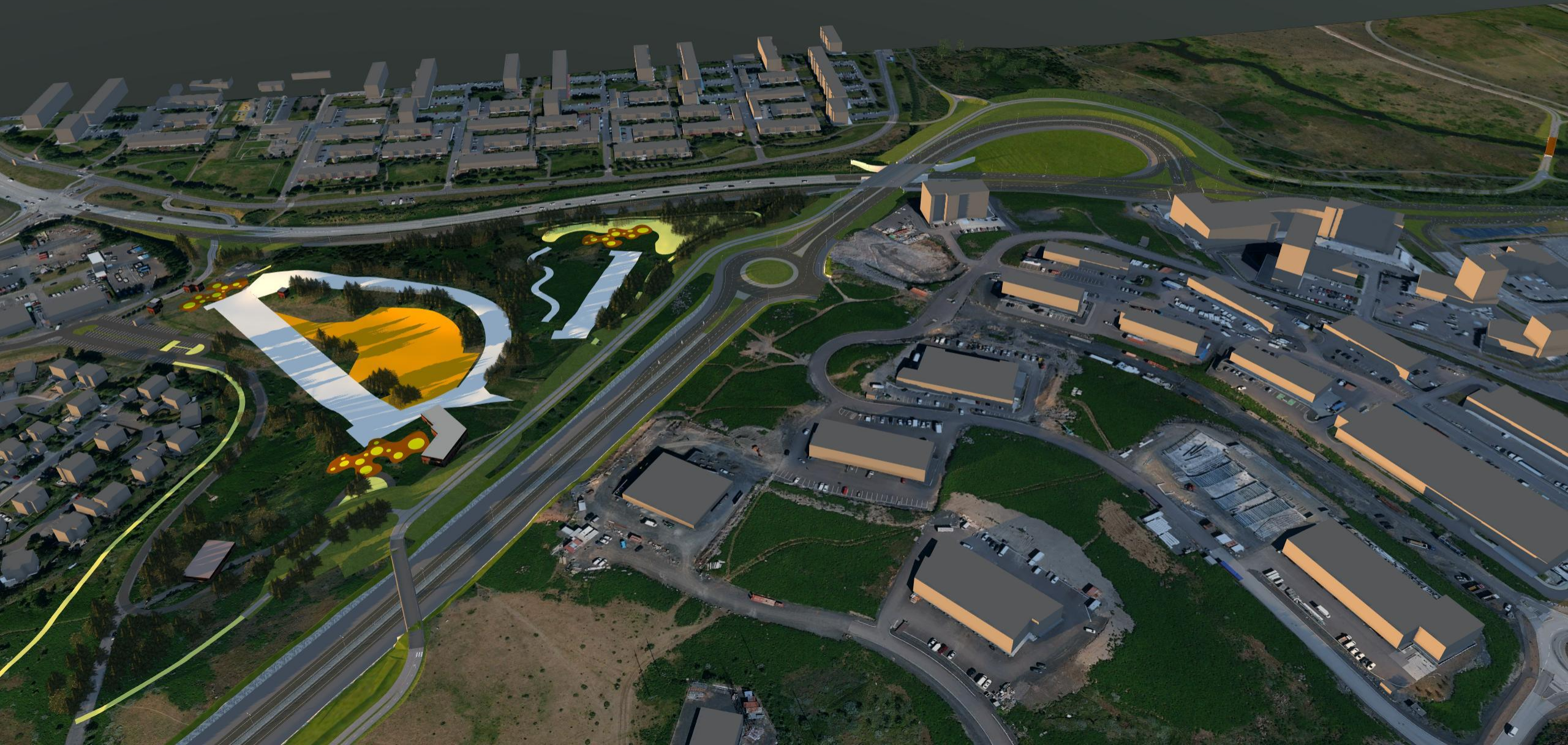

# Arnarnesvegur – Horft í suður Brú Dimmu

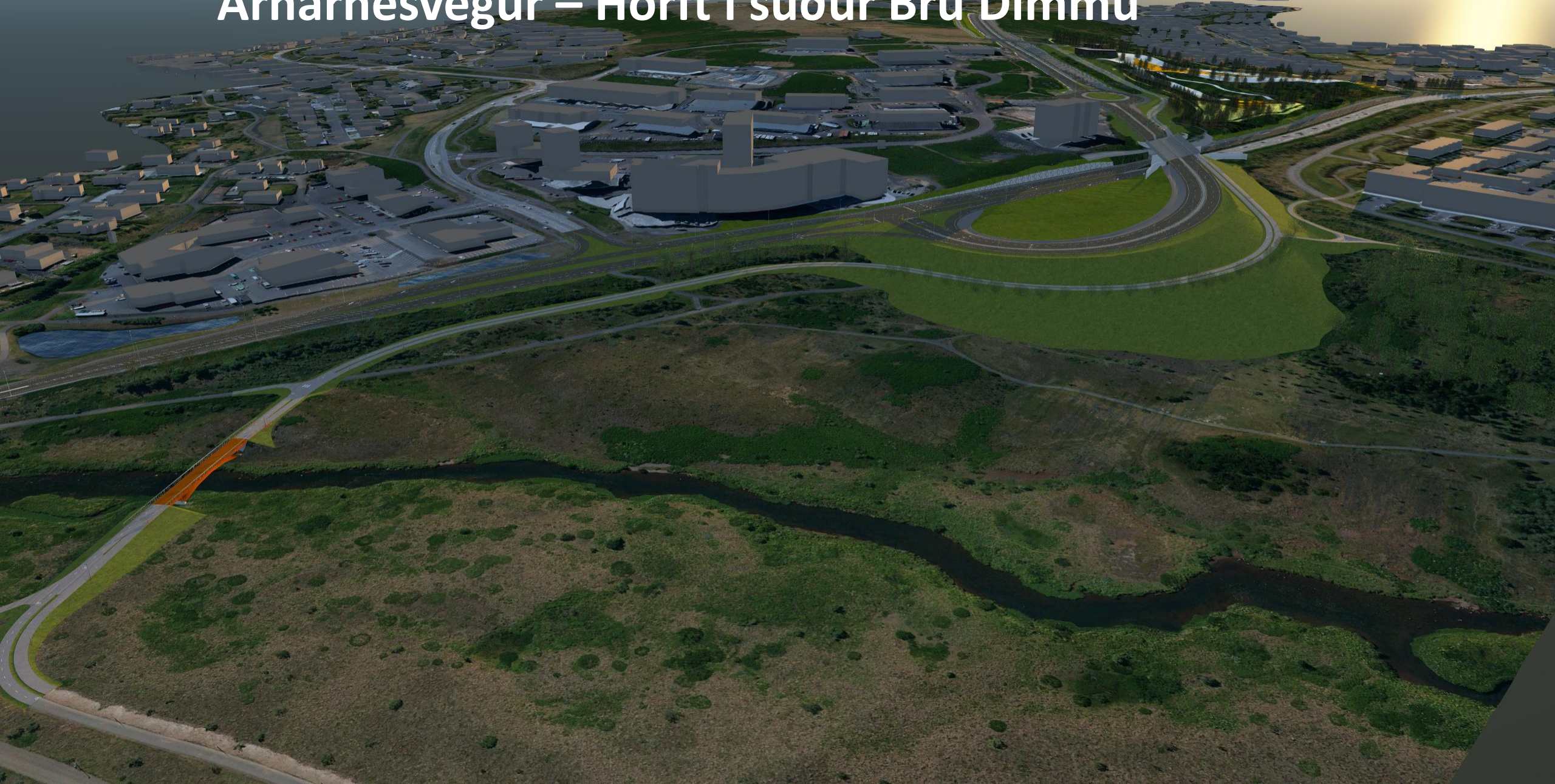



A 3D architectural rendering of a pedestrian bridge over a road. The bridge is a long, narrow structure with a grey concrete base and a white metal railing. It spans across a road with two lanes. The road is flanked by green grass and a sidewalk. In the background, there are several large, rectangular buildings and a body of water under a sky with soft, golden clouds. The overall scene is a mix of natural and built environments.

**Arnarnesvegur – Horft í norður – göngubrú fyrir miðju**

An aerial rendering of a highway interchange at sunset. The scene shows a multi-lane highway with several cars driving away from the viewer. To the left, there is a residential development with several rectangular buildings. To the right, there is a landscaped area with trees and a golf course. The sky is filled with soft, golden clouds, and the overall atmosphere is serene and modern.

**Breiðholtsbraut – Horft í austur**



# Borgarlína

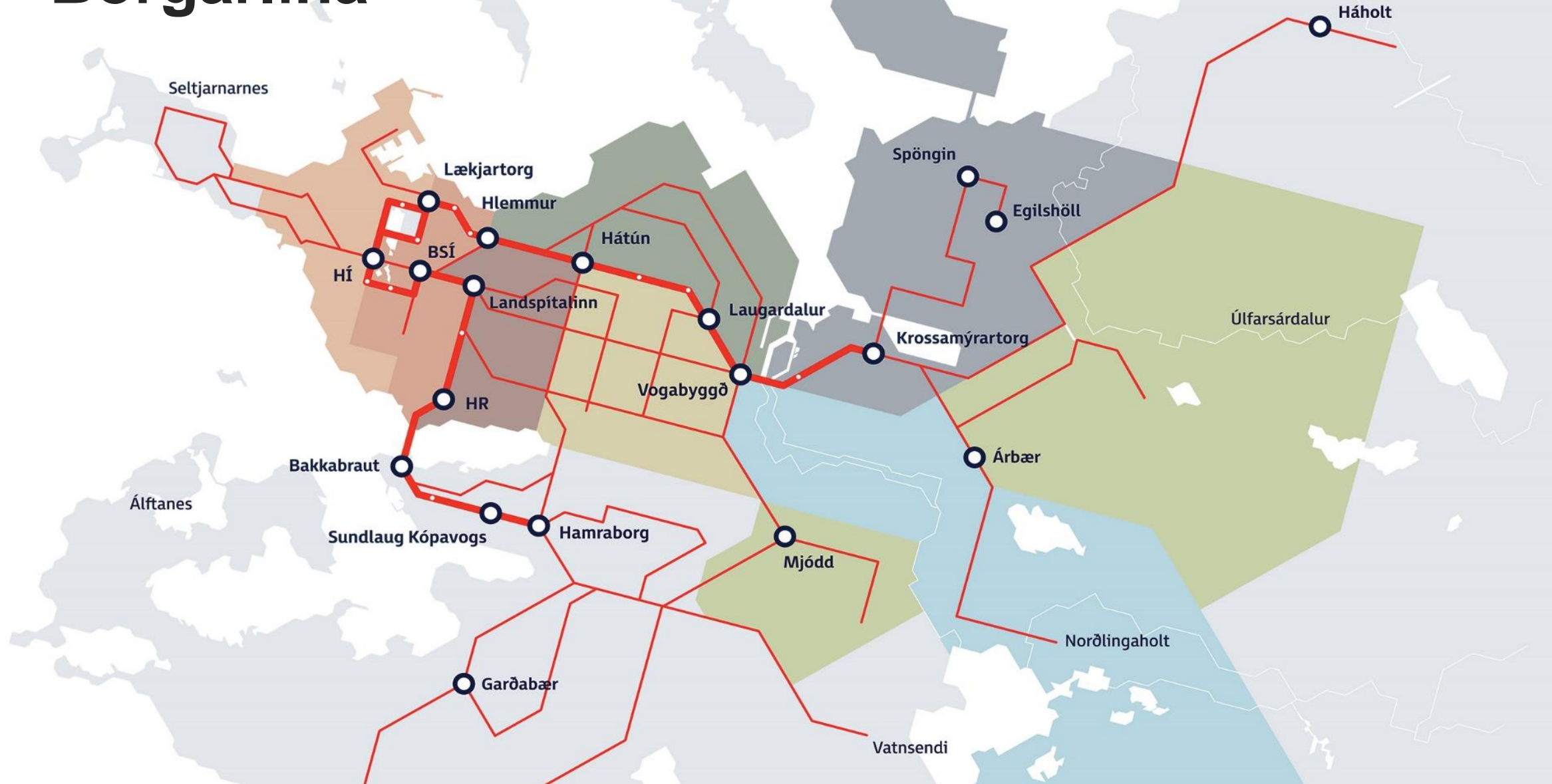



# Fækkun bensínstöðva



Fyrir

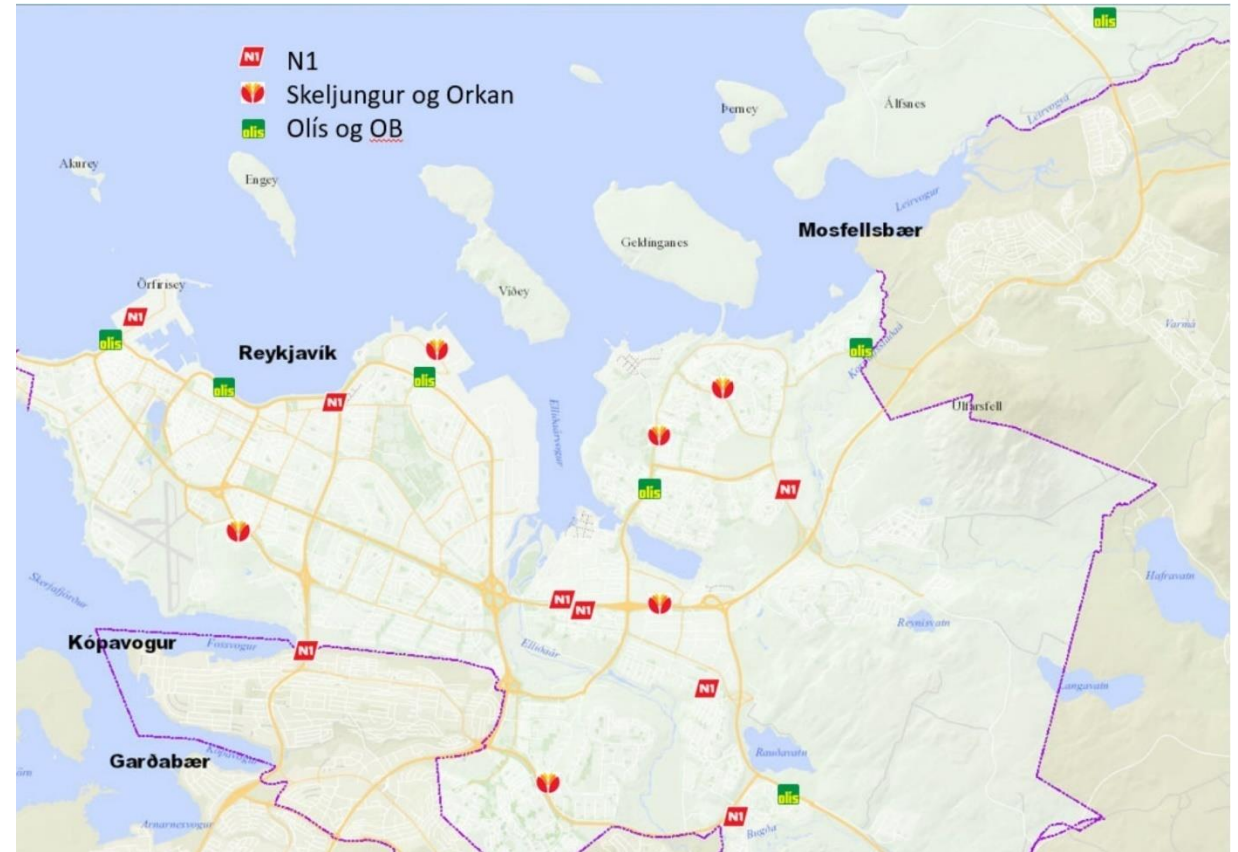

Eftir

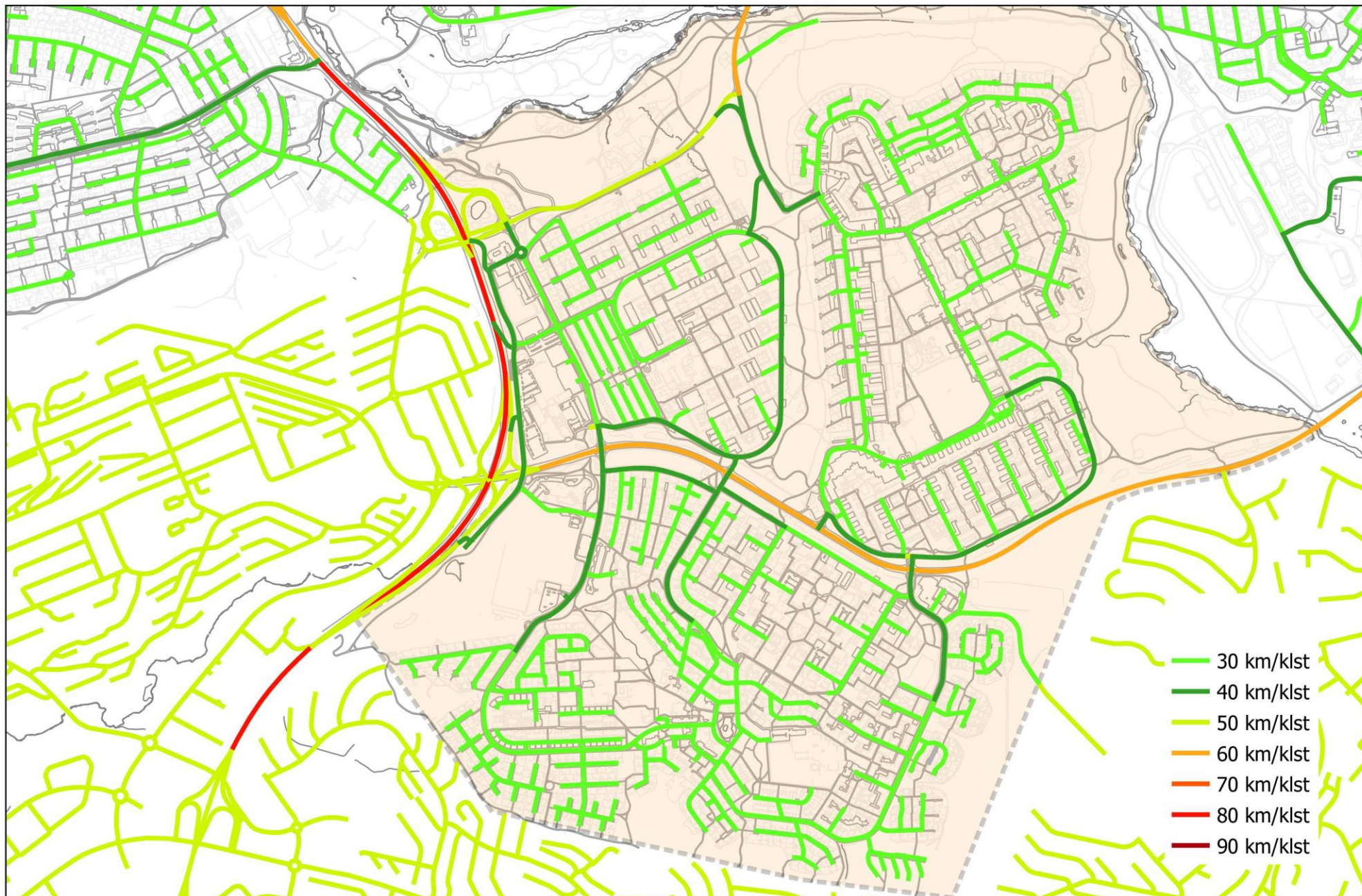

HÁMARKSHRAÐAÁÆTLUN: BREIÐHOLT



# Hámarkshraðaáætlun

Í áfanga 1 (sem var framkvæmdur í fyrra) var aðeins einn kafli

- Hámarkshraðinn á Seljaskógum sunnan Grófarsels var lækkaður úr 50 í 30 km/klst

*Í janúar 2022 þá tók Reykjavíkurborg við Höfðabakkanum og Stekkjarbakka frá Vegagerðinni. Ekki er endanlega búið að ákveða hámarkshraðana þar, en þeir munu fylgja sömu hugmyndafræði og hámarkshraðaátælnin.*





# Hámarkshraðaáætlun

**Í áfanga 2 er gert ráð fyrir eftirfarandi breytingum.**

- Vesturhólar, Norðurhólar, Suðurhólar fara úr 50 í 30 km/klst
- Austurberg sunnan Hraunbergs, fer úr 50 í 30 km/klst
- Vesturberg sunnan núverandi 30 km/klst svæðis, fer úr 50 í 30 km/klst
- Norðurfell vestan og austan núverandi 30 km/klst svæðis, fara úr 50 í 30 km/klst
- Árskógar, fer úr 50 í 30 km/klst (er hugsanlega þegar komið)
- Skógarsel 1-43, fer úr 50 í 30 km/klst
- Skógarsel sunnan Þverársels og Rangársel, fara úr 50 í 30 km/klst
- Jaðarsel sunnan Jöklaborgar, fer úr 50 í 30 km/klst

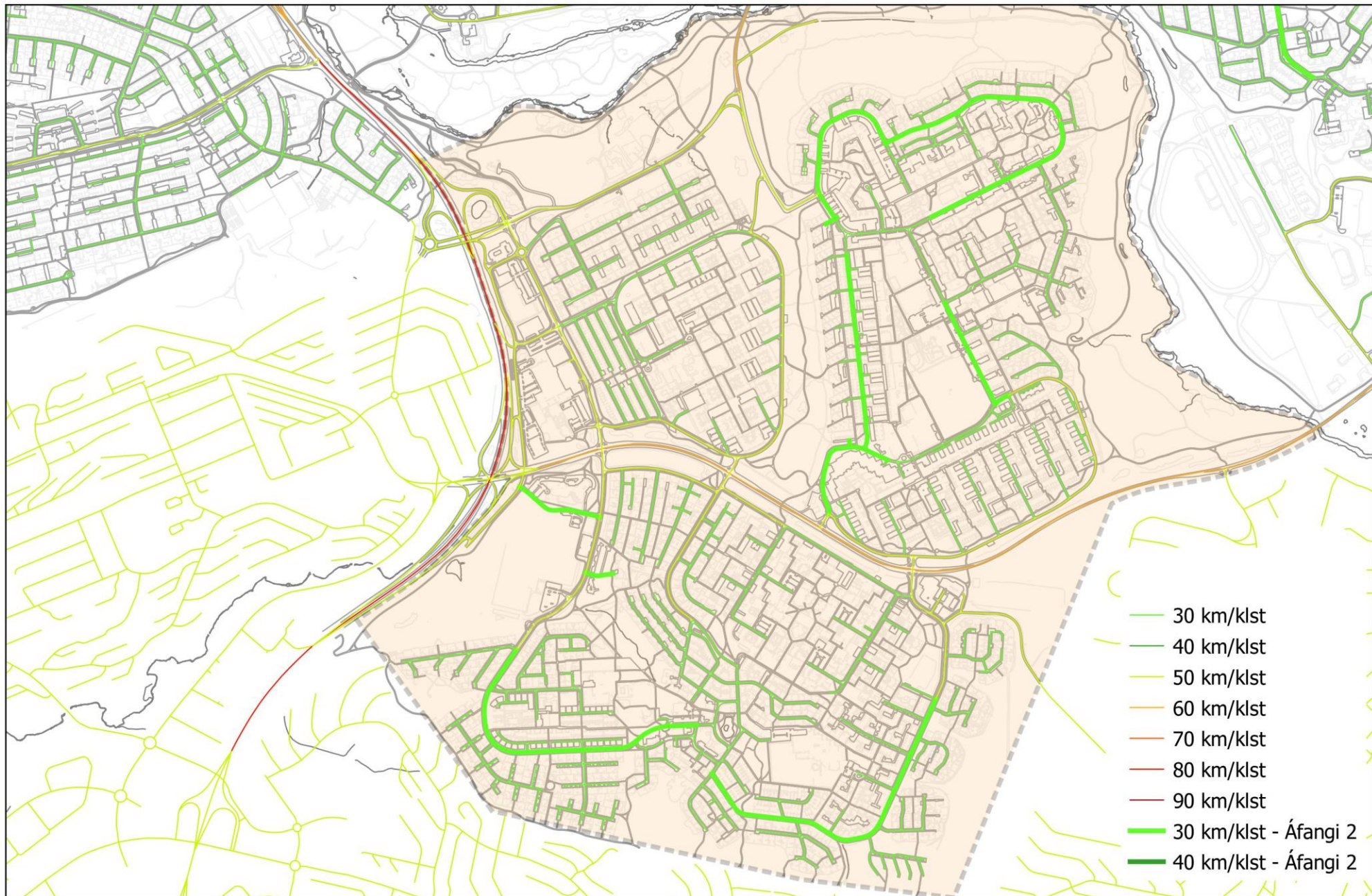

HÁMARKSHRAÐAÁÆTLUN: BREIÐHOLT, ÁFANGI 2





# Hámarkshraðaáætlun

## Í næstu áföngum (á komandi árum) koma svo eftirfarandi breytinga

- Höfðabakki sunnan Stekkjarbakka, fer úr 50 í 40 km/klst  
*Höfðabakkinn verður skoðaður sem heild mtt. að Reykjavík hefur tekið við veghaldi af öllum Höfðabakkanum og Stekkjarbakka)*
- Fálkabakki, fer úr 50 í 40 km/klst
- Suðurfell fer úr 50 í 40 km/klst
- Arnabakki, utan þáverandi 30 km/klst kafla, fer úr 50 í 40 km/klst
- Stekkjarbakki (N-S, meðfram Mjódd) fer úr 50 í 30 km/klst
- Stekkjarbakki sunnan Arnarbakka, fer úr 50 í 40 km/klst
- Álfabakki meðfram skiptistöð Strætó (V-A), fer úr 50 í 30 km/klst
- Álfabakki (rest), fer úr 50 í 30 km/klst
- Skógarsel, norðan Þverársels, fer úr 50 í 40 km/klst
- Miðskógar, fer úr 50 í 40 km/klst
- Seljaskógar norðan núverandi 30 km/klst svæðis lækkar úr 50 í 40 km/klst
- Seljabraut frá Seljaskógum að Engjaseli lækkar úr 50 í 40 km/klst
- Jaðarsel milli Breiðholtsbrautar og núverandi 30 km/klst svæðis, hraði fer úr 50 í 40 km/klst
- Útvarpsstöðvarvegur, fer úr 50 í 30 km/klst (innan borgarmarka Reykjavíkur)

HJÓLA-  
BORGIN  
RVK

**HJÓLREIÐAÁÆTLUN**

**REYKJAVÍKUR**

2021-2025



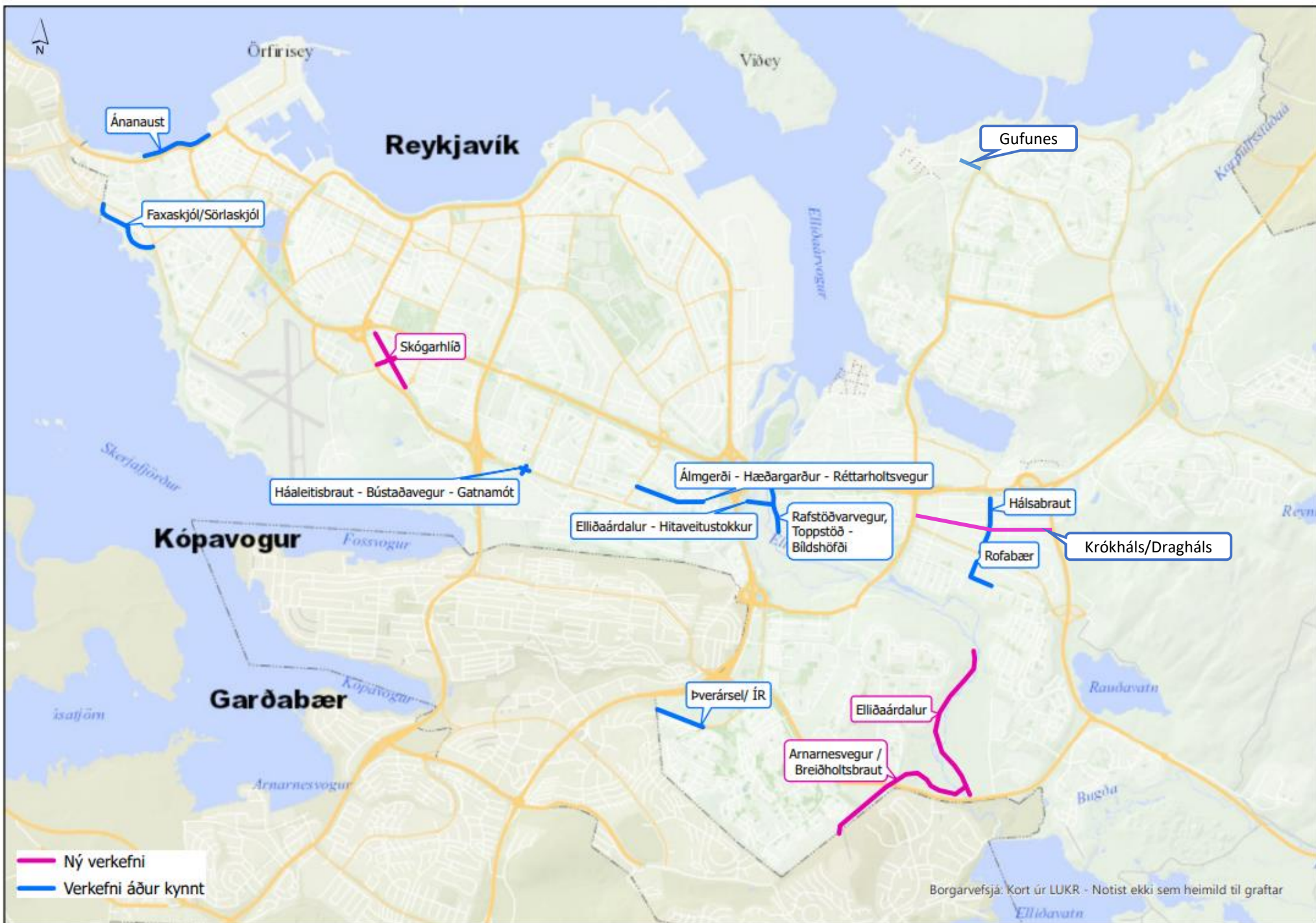



# Pverársel / ÍR

Nýr sameiginlegur göngu og hjólastígur (3m)



**Lengd stígs :**

- ca. 500 m

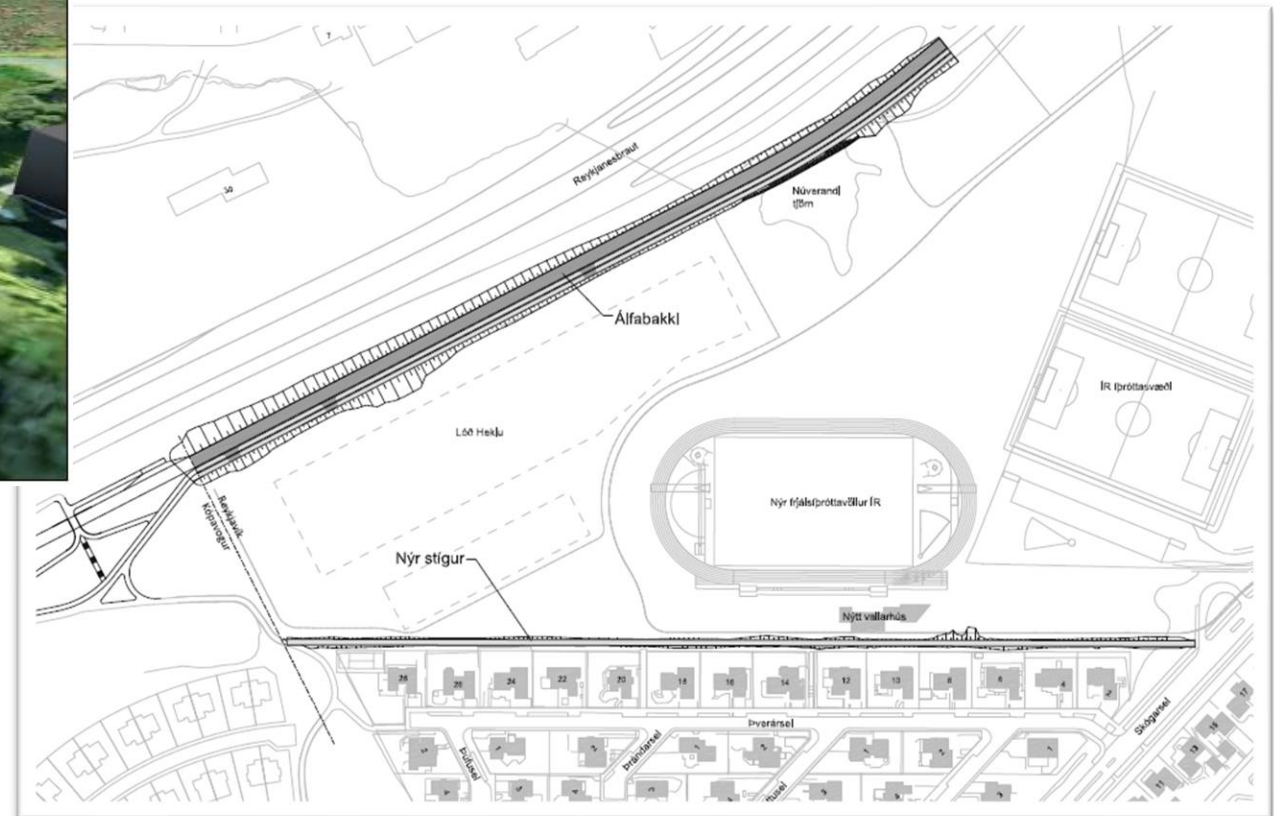

Framkvæmd hluti af verkefni Álfabakka, Suður Mjódd.



# FRAMKVÆM DIR OG SKIPULAG





# Uppbygging í Reykjavík

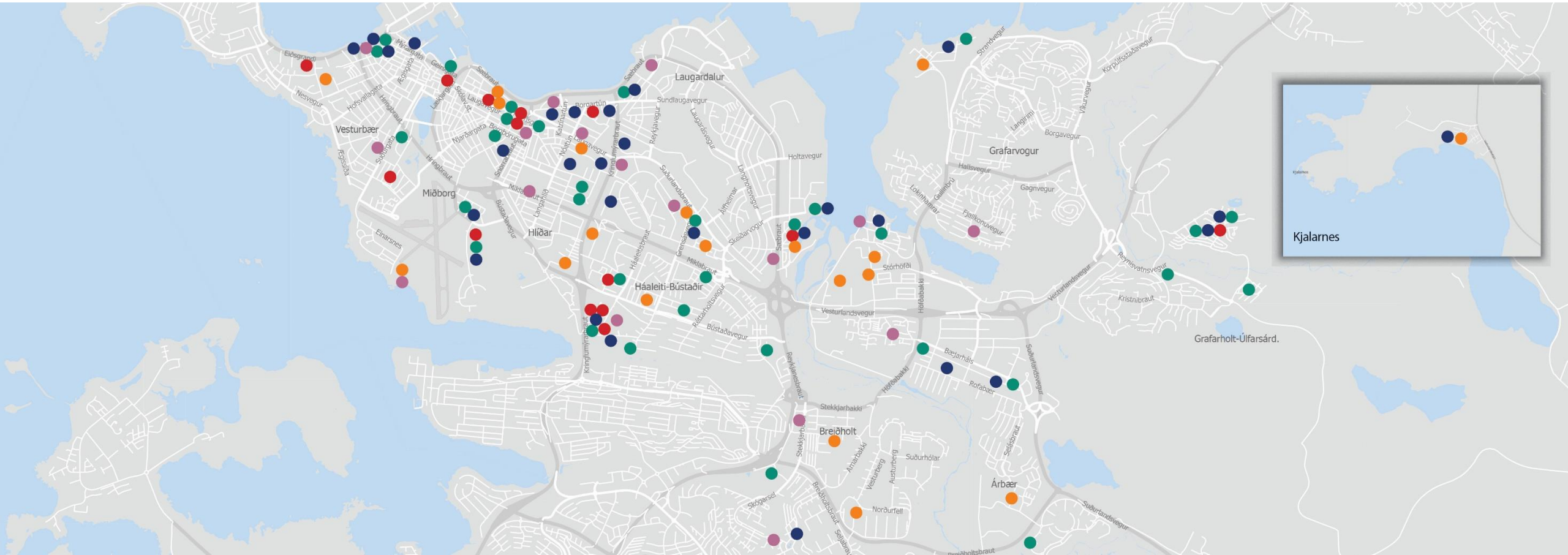

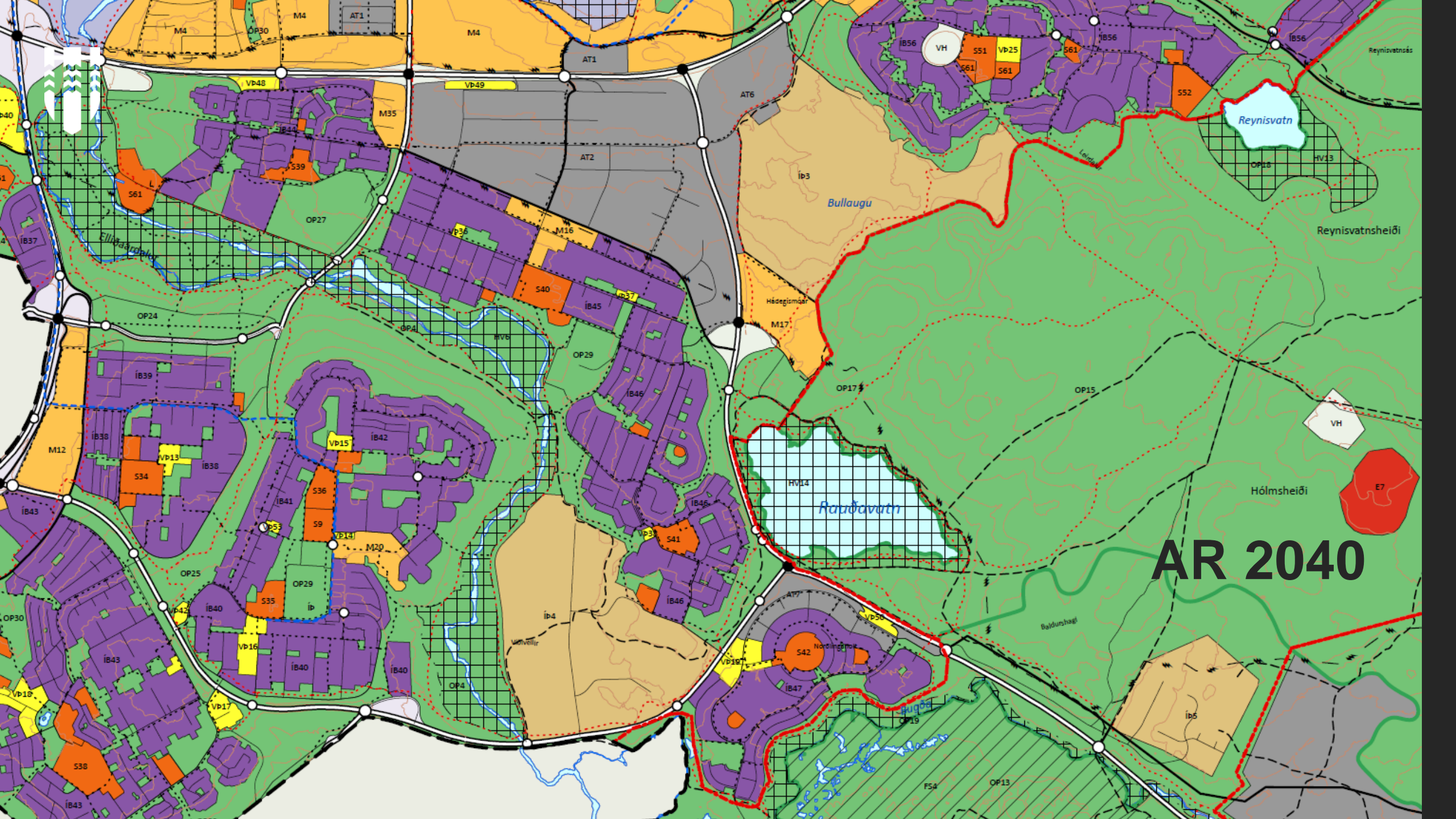

**AR 2040**



# Elliðaárdalur 2020

- Deiliskipulag fyrir borgargarðinn í Elliðaárdal byggir á grunni eldra deiliskipulags sem var samþykkt árið 1994
- Í tillögunni eru afmörkuð og skilgreind hverfisverndarsvæði í dalnum, gerð grein fyrir helstu göngu- og hjólastígum ásamt nýjum þverunum yfir Elliðaárnar og skilgreind helstu útivistar- og áningarstaði

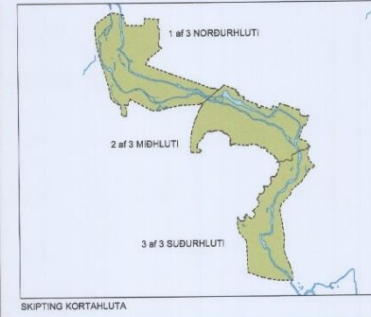

- Deiliskipulagsmörk
- Löðamörk
- Byggingar
- Vikjandi byggingar
- Fríðjæsar byggingar
- Byggingarnettur
- Götur og bílastæði
- Samnými gangandi og hjólandi
- Reiðstígarveibílastæði
- Brú
- Undirgöng
- Hjólastígar
- Stofnastígar
- Tenglastígar
- Náttúrastígar
- Áningastaður / fráboala
- Hestagerði
- Ófánvatnslaut
- Gróður
- Núlmahraun
- Hverfisvernd  
samtíðis hús og heilsa
- Hverfisvernd
- Mínjar - verndarsvæði

Sjá lafarframt meðhjúkjandi greinargerð,  
Dags. 10.02.2020, breytt 16.11.2020

16.11.2020, BREYTT EFTIR AÐLÝSINGAR- OG KYNNINGARTRÁ

REYKJAVÍKURBORG - ELLIÐAÁRDALUR  
DEILISKIPULAG  
YFIRLITSMYND - STÍGAR

KVARNÍ: 1:5000	TEKNI NÚ:
DAGI: 10.02.2020	HANNAÐ: þingfang/01
FLUKKUR: 0000-reyk_A	TEKNIÐ: þingfang/01
SKALA: 1:5000-pm.dwg	VEPNAÐ: 18.11.20





# SUÐUR MJÓDD

An aerial photograph of a city development site. In the foreground, a multi-lane road with a flyover bridge is visible, with several cars in motion. A yellow dashed line outlines a rectangular plot of land between the road and a larger building complex. The building complex includes a large white warehouse-like structure and several multi-story apartment buildings. In the background, a residential area with many houses and a large green sports field are visible under a clear blue sky.

Fjórar lóðir undir atvinnustarfsemi  
Búið að gefa út lóðavilyrði

# ÍÞRÓTTASVÆÐI ÍR



Vor 2021

# FJÖLBRAUTASKÓLINN Í BREIÐHOLTI



Viðbygging við  
Fjölbrautarskólann í Breiðholti

Nýjar íbúðir á markað 2021

# Árskógar 5-7 Suður Mjódd

72 búseturéttaríbúðir

---

Framkvæmdaraðili: Búseti  
Hönnuður: A2F





# Samkeppni um lóðir

- Fimm lóðir í borginni með **20-80** íbúðaeiningum á hverjum reit eru boðnar til verkefnisins að þessu sinni
- Leitað að þverfaglegum teymum með há vistvæn markmið sem vilja vera með í þróun á vistvænni mannvirkjum í **Reykjavík**
- Það er von borgarinnar að fjölbreytnin í lóðaframboði, bæði hvað varðar eiginleika þeirra og skipulagslega stöðu, hvetji til fjölbreyttra umsækjenda og skapandi úrlausna
- Samkeppnin verður auglýst á næstu dögum og mun umsóknarfrestur vera **17. desember 2021**



**Græna planið**





# Lóðir



Úthlutun  
2022

# Völvufell

## Breiðholt

Grænt íbúðarhúsnæði  
40 íbúðir

---



Úthlutun  
2022

# Völvufell

Breiðholt

Selt með útboðsfyrirkomulagi  
65 almennar íbúðir

---





Úthlutun  
2022

# Arnarbakki 6

## Breiðholt

Grænt íbúðarhúsnæði  
25 íbúðir

---



Úthlutun  
2022

# Arnarbakki 2-4

## Breiðholt

Byggingarfélag námsmanna  
65 íbúðir

---



2021  
Í byggingu

# Hagasel 23

8 íbúða kjarni

Áætluð verklok vorið 2022

---

Framkvæmdaraðili: Félagsbústaðir  
Hönnuður: Ydda arkitektar



2021  
Í byggingu

# Tindasel

5 íbúða kjarni  
Áætluð verklok í desember 2021

---

Framkvæmdaraðili: Félagsbústaðir  
Hönnuður: ASK Arkitektar



2021  
Í skipulagsferli

# Arnarbakki

25 almennar íbúðir og  
65  
húsnæðisfélagsíbúðir

Græn þróunarlóð og  
námsmannaíbúðir

---

Hönnuður: Basalt arkitektar



2021  
Í skipulagsferli

# Jórufell

49 almennar íbúðir

Samþykkt að fara í samkeppni á  
reitnum

---



2021  
Í skipulagsferli

# Völvufell

79 almennar íbúðir og  
50  
húsnæðisfélagsíbúðir

---

Hönnuður: Krads



# Nýr leikskóli í Völvufelli fyrir 200 börn

## Skipulag í kynningu og samkeppni í undirbúningi



Staðsetninga nýs leikskóla við Völvufell, hluti deiliskipulaasuppráttar



Stækkuð mynd úr skipulaasupprætti af lóðinni Völvufelli 41



- FRAMKVÆMDIN FELUR Í SÉR AÐ FRAMLENGJA ÁLFABAKKA TIL SUÐURS UM 350M Í SAMRÆMI VIÐ NÝTT DEILISKIPULAG.
- MEÐFRAM GÖTU KOMA GÖNGU-OG HJÓLASTÍGAR SEM TENGJAST NÚVERANDI STÍGAKERFI Í KÓPAVOGI.
- VERKIÐ FELUR EINNIG Í SÉR GERÐ GÖNGUSTÍGS NEÐAN VIÐ ÞVERÁRSEL.

#### HELSTU VERKÞÆTTIR:

GRÖFTUR OG UPPÚRTEKT	72.000 m <sup>3</sup>
FYLLINGAR	25.000 m <sup>3</sup>
MALBIKUN	7.100 m <sup>2</sup>
FRÁVEITA	180 m
HITAVEITA	1.300 m
VATNSVEITA	1.034 m
RAFLAGNIR	1.680 m
LJÓSASTAURAR	44 stk.

ÁLFABAKKI





# YFIRLITSMYND

2022

FRAMKVÆMDIN ER SAMSTARFSVERKEFNI MEÐ VEITUM, LJÓSLEIÐARANUM OG MÍLU.

HEILDARKOSTNAÐUR ER ÁÆTLAÐUR 600 MKR  
ÞAR AF ER **HLUTUR REYKJAVÍKURBORGAR**  
**450 MKR**

GERT ER RÁÐ FYRIR AÐ HÆGT VERÐI AÐ HEFJA  
FRAMKVÆMDIR Í APRÍL OG AÐ ÞEIM LJÚKI Í  
NÓVEMBER 2022.



KOSTNAÐUR OG  
VERKTÍMI







# Viðhald fasteigna

## Breiðholtsskóli

- Breytingar í hátíðarsal
- Breytingar á smíðastofu

## Ölduselsskóli

- Endurklæða 4. áfanga
- Þakklæðning, rennur og þakkantar

## Suðurborg leikskóli

- Klæða gafla
- Gólfhiti





# Viðhald fasteigna

## Bakkaborg leikskóli

- Gólfhiti

## Jöklaborg leikskóli

- Gólfhiti

## Fálkaborg leikskóli

- Breytingar innandyra

## Seljaborg leikskóli

- Endurbætur á tengibyggingum





# Nýframkvæmdir

Í Mjódd er verið að byggja íþróttahús (Parkethús) á ÍR-svæðinu sem er 4.220 m<sup>2</sup> að stærð. Þar af er æfingasalur um 2.400 m<sup>2</sup>. Húsið er æfingahúsnæði fyrir handbolta og körfubolta en í húsinu verður einnig aðstaða til að iðka ýmsar íþróttir bæði til æfinga og keppni.

Allt að 800 áhorfendur geta verið í salnum. Húsið er á tveimur hæðum en neðri hæð hússins verður að stærstum hluta niðurgráfin.

Samhliða byggingu íþróttahússins verður gerð tengibygging við fjölnotahúsið og sameiginlegt anddyri fyrir húsin.

Áætlað er að framkvæmdum ljúki sumarið 2022.





# Dans- og fimleikahús Reykjavíkur

- **Dans- fimleika og aðra íþróttastarfsemi – undirbúningur í gangi**







HVERFIÐ  
MITT

HUGMYNDA  
SÖFNUN



# Hverfið mitt

129 milljónir fyrir 16 verkefni koma í hlut Breiðholts



## Ærslabelgur í Seljahverfi

Hvað viltu láta gera? Setja upp ærslabelgur við hliðina á aparólunni sem er í lautinni við Seljakot og Ólduselsskóla H...



204 20 6



## Seljatjörn - jólaljós

Hvað viltu láta gera? Setja hvítar serjur á trén í kringum Seljatjörn. Hvers vegna viltu láta gera það? Þessi parad...



167 33 2



## Fleiri tré / drögum úr vindi

Hvað viltu láta gera? Fjölga trjám við götur og göngustíga töluvert og draga þannig úr vindi. Hvers vegna viltu láta...



136 2 0



## Ærslabelgur í Efra-Breiðholt

Hvað viltu láta gera? Gaman væri að fá ærslabelgur í efra Breiðholtið, svæðið við sundlaugina t.d. er miðsvæðis og alveg ...



135 16 4



## Þrekstigi úr Neðra-Brh upp í Efra-Brh

Hvað viltu láta gera? Þrekstiga / tröppur með pöllum á milli þarsem þarf, úr Neðra-Breiðholti og upp í Efra-Breiðholt, ...



108 0 2



## Nýjar ruslatunnur við strætóskyli, göngustíga og um hverfið

Hvað viltu láta gera? Það þarf að fá almennilegar ruslatunnur víða um hverfið. Og miklu fleiri stykki svo það sé styttr...



73 1 0



## Vatnsbrunnar

Hvað viltu láta gera? Fylla breiðholtið með vatnsbrunna í kringum hverfið. Hvers vegna viltu láta gera það? Það er ...



56 2 1



## Vantar götulýsingu á göngustíg að undirgöngum við Suðurhóla

Hvað viltu láta gera? Setja ljósastaura á göngustíg að undirgöngum við Suðurhóla Hvers vegna viltu láta gera það? ...



50 0 0



# Hverfið mitt

129 milljónir fyrir 16 verkefni koma í hlut Breiðholts



## Ærslabelgur í Bakkahverfi

Hvað viltu láta gera? Setja ærslabelg á eitthvert túnið nærri Breiðholtsskóla. Það er enginn ærslabelgur í Bakkahverfin...



## Bakkahringur - jóljáljós í tré

Hvað viltu láta gera? Setja jóljáljós í tré við göngustíginn sem liggur umhverfis Bakkahverfið eða í tré við göngustíginn...



## Fegra umhverfi í Bakkahverfi.

Hvað viltu láta gera? Við í Bakkahverfinu erum svo ánægð með túlpanabeðið okkar sem blómstraði svo fallega s.l. vor og...



## Úti trampolín garður

Hvað viltu láta gera? Setja úti trampolín garð í Breiðholtið. Hvers vegna viltu láta gera það? Því það er skemmtile...



## Úti borðtennisborð

Hvað viltu láta gera? Ég myndi vilja sjá útiborðtennisborð í Seljahverfi. Mikið er af þessum borðum í borgum í Evrópu, ...



## leiksvæði

Hvað viltu láta gera? Skemmtileg opin leik og útivistarsvæði í líkingu við Frístundagagarðinn við Gufunesbæinn. Þarna ...



## Trjá- og gróðursöfn

Hvað viltu láta gera? Búa til trjá- og gróðursafnreiti viðs vegar um Breiðholtið. Hvers vegna viltu láta gera það? ...



## Bekkir við göngustíga

Hvað viltu láta gera? Setja upp bekki við göngustíga Hvers vegna viltu láta gera það? Sumir hafa þörf fyrir að geta...

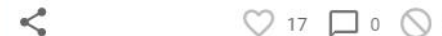



# Hverfið mitt

71 milljónir fyrir 9 verkefni koma í hlut Árbæjar

- Jólaljós í tré milli Efra- og Neðra Breiðholts (var framkvæmt að hluta fyrir síðustu jóla og verður bætt við fyrir næstu jól)
- Nýjar ruslatunnur í hverfið (verður fjölgað á völdum stöðum í hverfinu m.a. í samræmi við ábendingar íbúa)
- Bætt lýsing á völdum stöðum í hverfinu (bætt við lýsingu á tveimur stöðum, annarsvegar við Suðurhóla og hinsvegar við Brekkusel)
- Jólaljós við Seljatjörn (var framkvæmt fyrir síðustu jóla og mun verða sett upp næstu jóla)
- Ærslabelgur í Seljahverfi (verður staðsettur í Seljadal, norðan við Battavöll nálægt Ölduselsskóla)
- Gróðursetja fleiri tré á völdum stöðum í Breiðholti (verður framkvæmt af hverfastöð)
- Fleiri bekkir í hverfið (verður fjölgað á völdum stöðum og í samræmi við ábendingar íbúa)
- Þrekstigi úr Neðra-Breiðholti upp í Efra-Breiðholt (verður staðsettur yfir gömlum óskastígs sem liggur upp frá Hjaltabakka)





# Hverfið mitt

71 milljónir fyrir 9 verkefni koma í hlut Árbæjar

- Trampólíngarður (verður staðsettur við Jaðarsel, milli fótboltavallar og gömlu skólagarðanna)
- Ærslabelgur í Efra-Breiðholti (verður staðsettur á miðsvæðinu, vestan við Sundlaugina)
- Trjá- og gróðursöfn víðsvegar um hverfið (verður útfært í samráði við Hverfastöð)
- Áningarstaður í Elliðaárdal (verður framkvæmdur í tengslum við lagningu hjólastígs, fyrir ofan Vatnsveitubrunna)
- Vatnspóstar verða settir á valda staði í hverfinu (annar verður settur í Seljadal fyrir neðan Seljakirkju, hinn við Arnarbakka, fyrir neðan þrekstigann)
- Fegra umhverfi í Bakkahverfi og Stekkjahverfi
- Ærslabelgur í Neðra-Breiðholti (verður staðsettur á miðsvæðinu hjá hjólabrautininni)
- Útiborðtennisborð (verður staðsett í Seljadal fyrir neðan Seljakirkju)





# Vinsælasta hugmyndin í Reykjavík





# Græna planið



## Vaxandi borg

1. Aðgerðir í fjármálum
2. Græn íbúðauppbygging
3. Grænar samgöngur
4. Grænir þekkingarkjarnar
5. Stafræn umbreyting



## Græna borgin

6. Loftslagsaðgerðir
7. Græn svæði
8. Aðlögun að loftslagsbreytingum
9. Útivist og matvæli



## Borg fyrir fólk

10. Lýðheilsa
11. Menntun og menning
12. Samfélag fyrir alla



# Fjárfesting til framtíðar

- Græna planið er langtímaáætlun um fjármál og fjárfestingu Reykjavíkurborgar
- Græna planið er framtíðarsýn um blómstrandi og kolefnishlutlaust borgarsamfélag þar sem allir geta fundið sér tilgang og hlutverk byggt á hugmyndafræði sjálfbærni
- Græna planið er *sóknaráætlun Reykjavíkurborgar* sem dregur saman á einn stað helstu lykilverkefni og fjárfestingar í borginni á komandi 10 árum.
- Græna planið varpar ljósi á þrjár víddir sjálfbærni: umhverfislega, samfélagslega og efnahagslega.







# HVERFISSKIPULAGIÐ

Hverfisskipulag fyrir Artúnshólts, Árbæjar og Seláss tók gildi 15. nóvember 2019

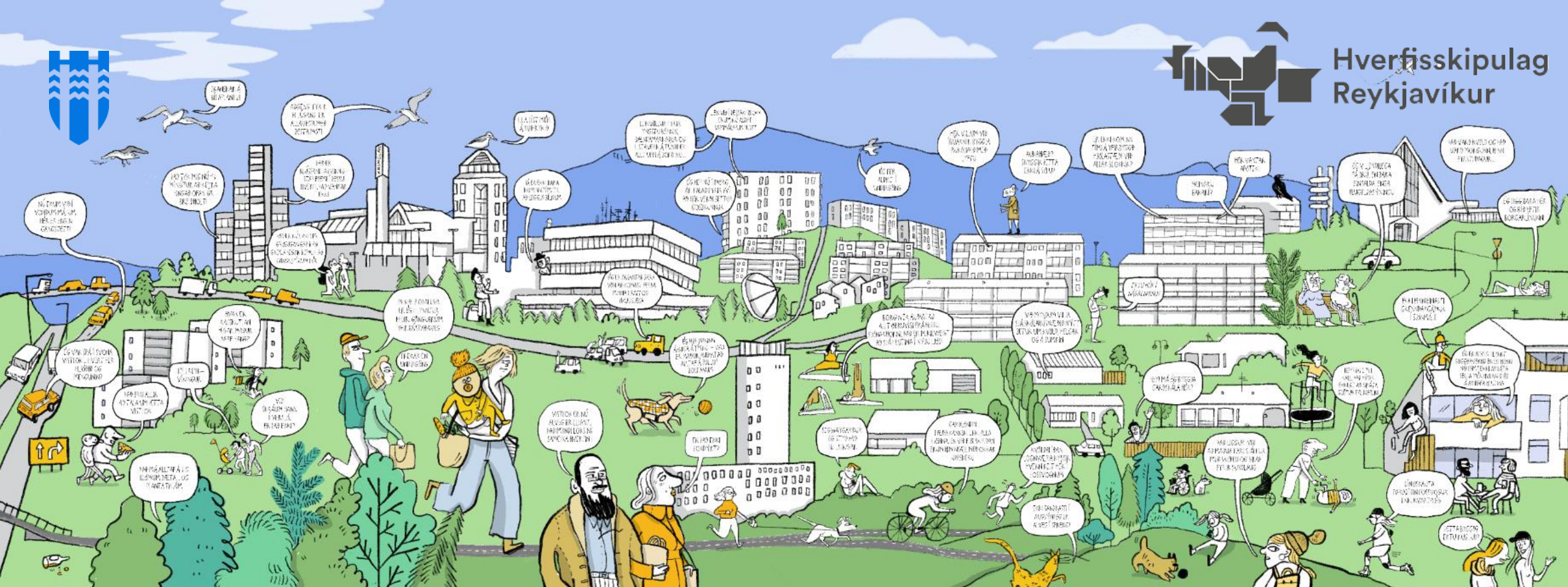



# Hverfisskipulag í Breiðholti

Neðra Breiðholt, Seljahverfi og Efra Breiðholt

## Staðan

- Skipulagsstofnun afgreiddi hverfisskipulag fyrir Breiðholt með bréfi dags. 9. mars 2022m með tveimur ábendingum
- Þegar göng hafa verið lögur verður hverfisskipulagð auglýsingu í **B-deild Stjórnartíðinda** og tekur þá gildi

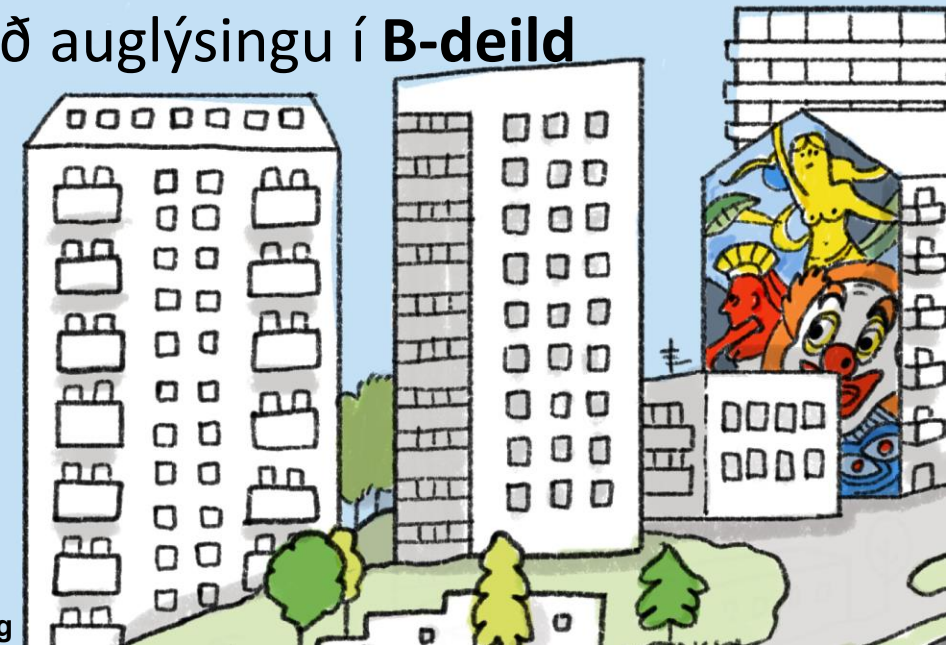



# Hverfisskipulag – afurðir í BH6



## Greinargerð, skilmálar og upprættir



## Leiðbeiningar

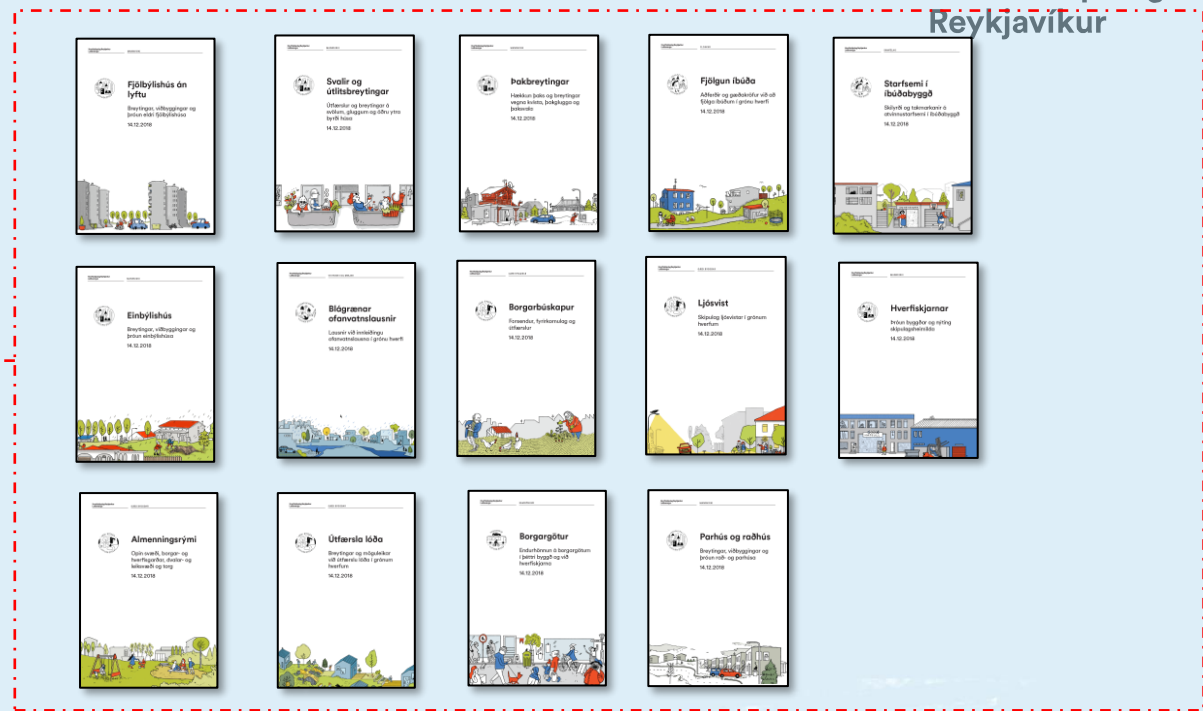

## Hverfasjá - öll skipulagsgögn á einum stað



## Fylgigögn hverfisskipulags

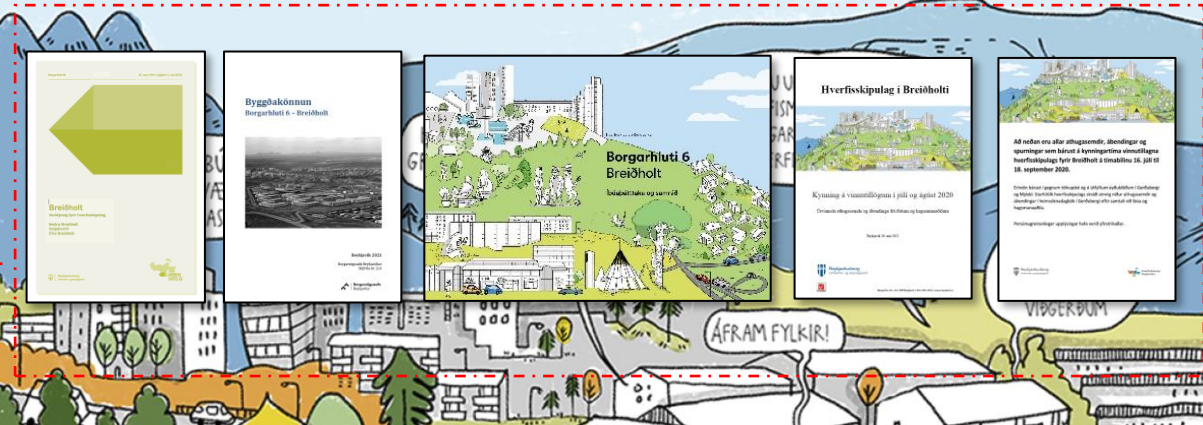



Reykjavík

Takk fyrir

Íbúafundur borgarstjóra

Dagur B. Eggertsson  
Borgarstjóri  
Mars 2022