



Reykjavík 25.08.2016

Borgarráð Reykjavíkur

Tjarnargötu 11
101 Reykjavík

Hér með sendist útskrift úr gerðabók umhverfis- og skipulagsráðs frá 24. ágúst 2016 varðandi eftirfarandi mál.

Laugavegur 73 og Hverfisgata 92

Lögð fram umsókn Rauðsvíkur ehf., mótt. 30. júní 2016, varðandi breytingu á deiliskipulagi vegna lóðanna nr. 73 við Laugaveg og 92-96 við Hverfisgötu. Í breytingunni felst m.a. að lóð Laugavegar 73 er stækkuð, byggingarmagn aukið og íbúðum fjölgað, lóð Hverfisgötu 92 er minnkuð og bílakjallari stækkaður að lóðarmörkum samkv. uppdrætti T.ark dags. 10. ágúst 2016. Einnig er lögð fram umsögn skipulagsfulltrúa dags. 19. ágúst 2016.

Samþykkt að auglýsa framlagða tillögu, skv. 1. mgr. 41. gr. sbr. 1. mgr. 43. gr. skipulagslaga nr. 123/2010.

Vísað til borgarráðs.

F.h. umhverfis- og skipulagssviðs

Erna Hrönn Geirsdóttir

Fylgiskjöl: uppdráttur T.ark dags. 10. ágúst 2016 og umsögn skipulagsfulltrúa dags. 19. ágúst 2016.

Laugavegur 73 og Hverfisgata 92 umsókn um deiliskipulagsbreytingu á reit 1.174.0

Á fundi skipulagsfulltrúa 15. júlí 2016 var lögð fram umsókn Rauðsvíkur ehf. dags. 30. júní 2016 varðandi breytingu á deiliskipulagi lóðanna að Laugavegi 73 og Hverfisgötu 92-96. Í breytingunni felst m.a. að lóð Laugavegs 73 sé stækkuð, byggingarmagn aukið og íbúðum fjölgað og lóð Hverfisgötu 92 sé minnkuð og bílakjallari stækkaður að lóðarmörkum.

Skipulag

Landnotkun Aðalskipulags Reykjavíkur 2010-2030 er M1a og b.

Breytt deiliskipulag fyrir reit 1.174.0, Landsbankareit var samþykkt í borgarráði 28. janúar 2016.

Greinargerð

Á fundi skipulagsfulltrúa 10. júní 2016 tekið jákvætt í fyrirspurn Teiknistofunnar Arkitektar ehf. f.h. Rauðsvíkur ehf., mótt. 24. maí 2016, varðandi breytingu á deiliskipulagi Landsbankareits vegna lóðanna Laugavegur 73 og Hverfisgötu 92 skv. uppdráttum, dags. 24. maí 2016 með umsögn skipulagsfulltrúa 10. júní 2016. Farið var fram á að stækka lóðina Laugaveg 73, en um leið minnkar lóð Hverfisgötu 92 tilsvarendi um 129,4 m² og auka byggingarmagn til jafns við það byggingarmagn sem áður hafði verið gert ráð fyrir á lóðinni Hverfisgötu 92 þegar deiliskipulagsbreytingin var auglýst. Einnig var farið fram á að fella niður heimild fyrir kjallara á -2. hæð á lóðinni Hverfisgötu 92, en að leyfa í staðinn stækkun á kjallara á -1. hæð í bílakjallara út að lóðarmörkum vestanmegin.



Uppdráttur deiliskipulagstillögu dags. 10. ágúst 2016 er í samræmi við fyrirspurn. Breytingarnar eru þær, að lóð Hverfisgötu 92 minnkar og lóð Laugavegs 73 stækkar á móti, samhliða að aukning verður á byggingarheimildum Laugavegs 73 og 5. hæð hússins verður dregin inn bæði að austan- og vestanverðu. Bílakjallari undir lóð Hverfisgötu 92 í hæð -2 verður felldur úr og bílakjallari á -1 hæð stækkaður.

Umsögn

Lagt er til að deiliskipulagsbreytingin verði auglýst.

F.h. skipulagsfulltrúa
Margrét Þómar

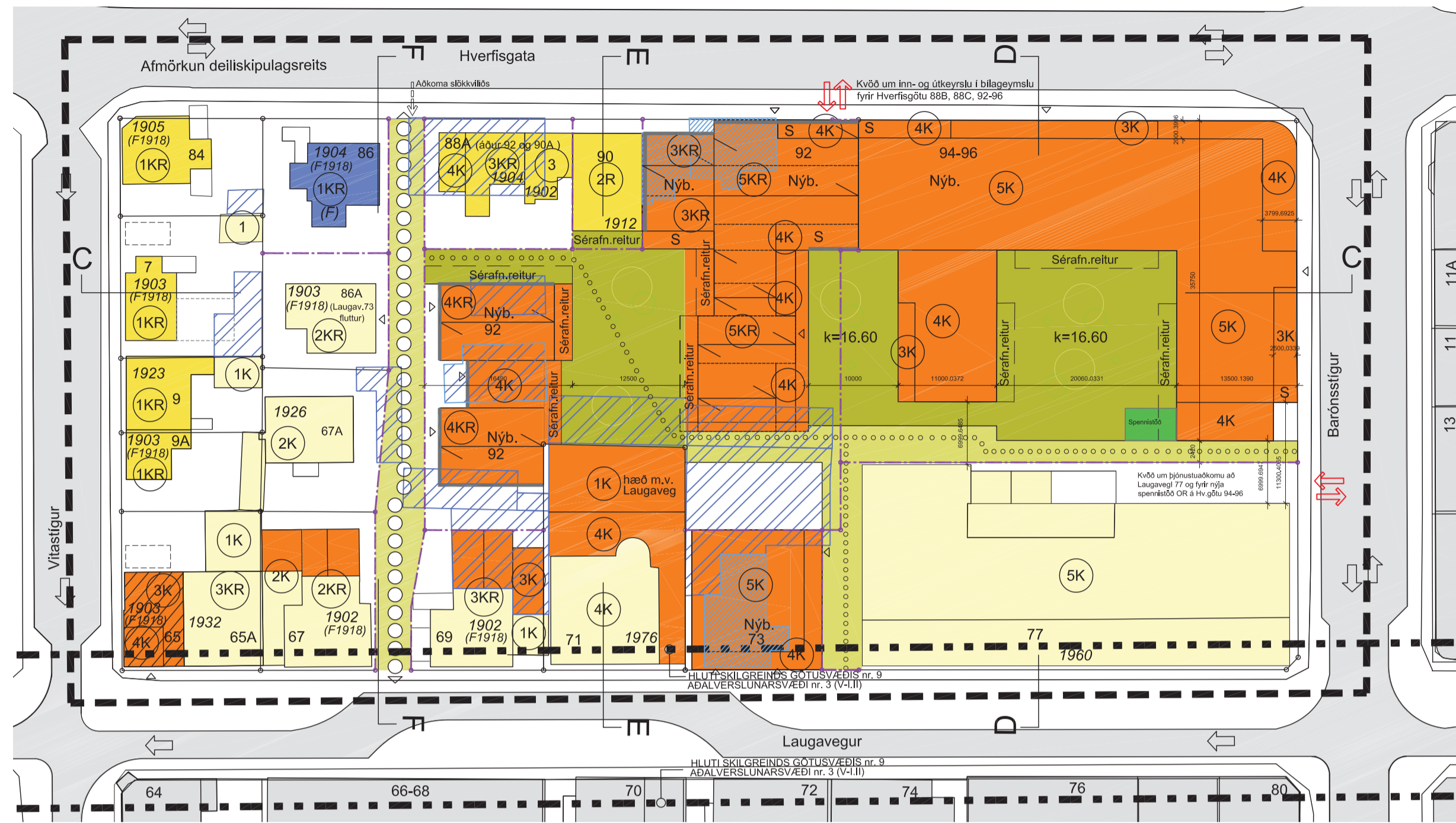

GILDANDI DEILISKIPULAG reits 1.174.0 samþykkt í borgarráði 28.01.2016 og auglýst í B-deild Stjórnartíðinda 17.3.2016

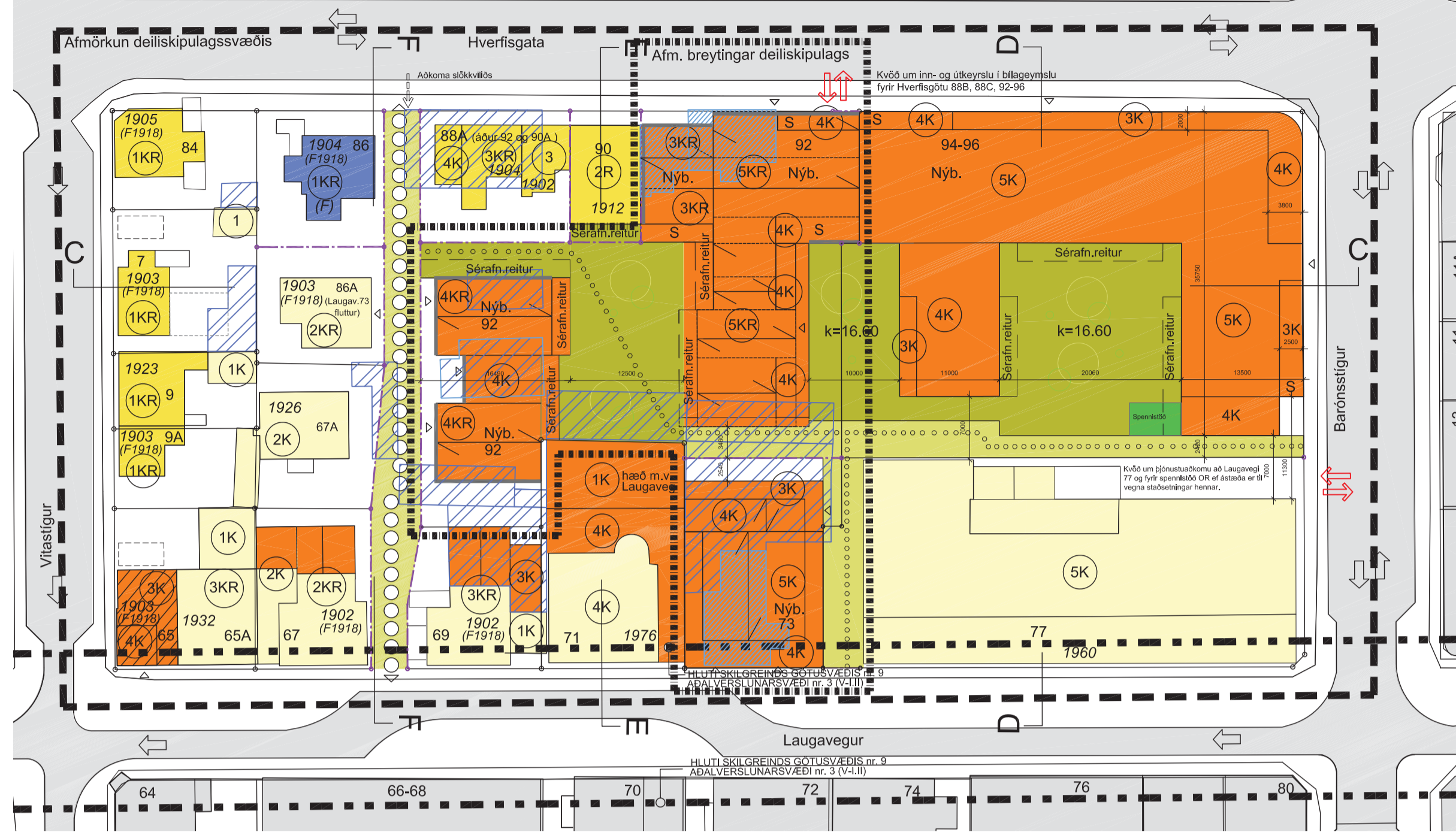

TILLAGA AÐ BREYTINGU Á DEILISKIPULAGI

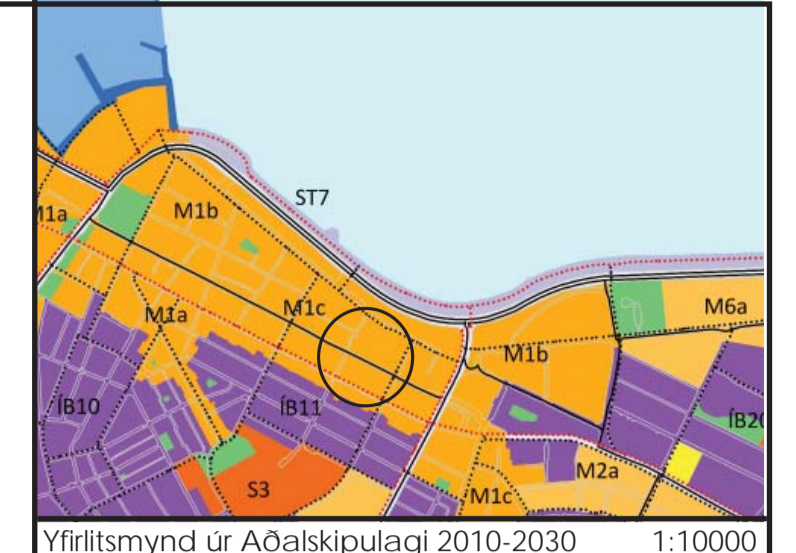

Yfirlitsmynd úr Aðalskipulagi 2010-2030 1:10000



Staðsetning reits 1.174.0 1:5000

- SKÝRINGAR:**
- AFMÖRKUN DEILISKIPULAGS
 - MÖRK SKILGREINIS GÖTUSVÆDIS
 - BUNDIN BYGGINGARLINA
 - ÖBREYTT LÖÐAMÖRK
 - TILLAGA AÐ NÝJUM LÖÐAMÖRKUM
 - MÖGULEG STÆKKUN
 - NÚVERANDI BYGGINGAR
 - BYGGINGAREITUR HÁMARK
 - FRÍÐUB GÖTUMYND
 - FRÍÐLYST HÚS
 - NÚVERANDI BYGGINGAR SEM MÁ FJARLÆGJA
 - BYGGING SEM SKAL FLYTJA
 - BYGGINGAR SEM SKAL FJARLÆGJA
 - MEGIN MÆNISSTEFNA
 - TORG / SÉRAFNOTAREITIR
 - KVÖÐ UM GÖNGUSTÍG - BORGARLAND
 - KVÖÐ UM GÖNGUSTÍG
 - SPENNISTÖÐ
 - 1K HÆÐIR / KJALLARI hæðir mibast við þá götu sem hús standa við
 - 1KR HÆÐIR / KJALLARI / NYTTANLEGT RIS hæðir mibast við þá götu sem hús standa við
 - 1948 BYGGINGARAR
 - 10 GÖTUNÚMER
 - S SVALIR
 - ▷ INNGANGUR
 - KVÖÐ UM INN- OG ÚTKEYRSLU / AÐKOMU

Deiliskipulagsbreyting þessi sem fengið hefur meðferð í samræmi við ákvæði 1. mgr. 43. gr. skipulagslaga nr. 123/2010 var samþykkt í þann _____ 20__ og í þann _____ 20__.

Tillagð auglýst frá _____ 20__ með athugasemdafresti til _____ 20__.

Auglýsing um gildistöku breytingarinnar var birt í B-deild Stjórnartíðinda þann _____ 20__.

VERKHEITI
DEILISKIPULAG
STADGREINIREITUR 1.174.0
LANDSBANKAREITUR
VERK
BREYTING Á DEILISKIPULAGI
LAUGAVEGS 73 OG
HVERFISGÖTU 92

DAGS: 10.08.2016
STÆRD: A1



GREINAGERÐ OG DEILISKIPULAGSSKILMÁLAR FYRIR STAÐGREINIREIT 1.174.0

Gildandi deiliskipulag.
Í gildi er deiliskipulag af staðgreinireit 1.174.0 sem afmarkast af Vitastíg, Hverfisgötu, Barónsstíg og Laugavegi, samþykkt af Borgarráði 28.01.2016

Breyting á deiliskipulagi.
Um er að ræða tvær breytingar á núgildandi deiliskipulagi: Lóð Hverfisgötu 92 minnkar og lóð Laugavegar 73 stækkar á móti, samhliða verður aukning og breyting á byggingaheimildum Laugavegar 73. Hin breytingin er að bilakjallari undir lóð Hverfisgötu 92 í hæð -2 er felldur út og umfangi kjallari í -1 breytt. Að öðru leyti gildir deiliskipulag Landsbankareits, 1.174.0 sem samþykkt var í borgarráði 28. janúar 2016 og auglýst í B-deild Stjórnartíðinda 17.3.2016.

Laugavegur 73
Við lok afgreiðslu á deiliskipulagi því sem nú er í gildi var hætt við að gera breytingar á deiliskipulagsheimildum Laugavegar 71 og í tengslum við það gerðar breytingar á bakhúsi Hverfisgötu 92, sem liggur að lóðarmörkum Laugavegar 73 þannig að það var stýlt og byggingamagn minnkað. Við það myndast ónytt svæði norðan Laugavegar 73. Gerð er tilлага að því að breyta lóðarmörkum milli Laugavegar 73 og Hverfisgötu 92 og stækka Laugaveg 73 til norðurs um hlöðstætt byggingamagn og tekið var af Hverfisgötu 92 í janúar. Sjá breytingar í skilmálatöflu varðandi stærðar- og skilmálabreytingar og teikningar varðandi hæðir, umfang og skuggavarp.

Hverfisgata 92 Bilakjallari
Núverandi deiliskipulag heimiljar bilakjallara aftan við hús við Hverfisgötu og tvær hæðir niður. Breytingin gerir annars vegar ráð fyrir að kjallari í -1 frá Hverfisgötu sé stækkaður að lóðarmörkum á allar hlöðar. Á móti er heimild fyrir neðsta kjallara afnumin. Samleiðis eru skýrðar kröfur til aðgengis um göngustíg á lóð. Sjá nánar breytingar í skilmálatöflu og á sneiðingum og ásyndum.

Núgildandi deiliskipulag

GÖTUEITI OG NR.	LÖÐAR STÆRD	A				B				C				A,B,C HEILD	BILAGEYMSLA/ STÖDRÝMI neðanjarðar	ÍBUDIR lágmark/ allt að	SKILMÁLAR
		ofanjarðar	NHLF	m²	NHLF	m²	NHLF	m²	NHLF	m²	NHLF	m²	NHLF				
Hverfisgata 92	1653,9	1,68	2780	0,17	280	0,04	70	1,89	2230	15-24	Lóð stækkuð með sameiningu við aðrar lóðir. Kvöð um flutning núverandi húss á lóð Hverfisgötu 88a (sjá skilmála þar um uppbyggingu). Heimil nýbygging tveggja fjölbýlishúsa á lóðinni. Annað með aðgengi frá Hverfisgötu og frá Ingarði frá Laugavegi. Hitt er tvö hús, tengd með stíghúsi sem standa við nýjan stíg vestast á lóðinni. Heimilt er að svalir ná allt að 0,6m út fyrir byggingareit, þó ekki út fyrir lóðarmörk. Heimild er fyrir bilakjallara aftan við Hverfisgötu og tvær hæðir niður, út í lóðarmörk til suðurs og austurs og að vestari fjölbýlishúsum, sbr. upprátt. Amk. 50% gróðurvaxið útivistarsvæði skal vera ofan á bilageymslunni. Íbúðir með beint aðgengi út á lóð skulu hafa 1,6m breiðan sérafnotareit frá útteggjum íbúða sinna. Fjöldi hæða er miðaður við Hverfisgötu á báðum húsnum. Kvöð er um göngustíg syðst á lóð. Heimild er fyrir göngustíg sunnan við Hverfisgötu 88 ofan á bilageymslunni. Ekki er heimilt að vera með gístarstærsemi né skammtmauleitu á lóðinni.						
Laugavegur 73	239,7	3,85	923	0,22	53	0,25	60	4,32	500	0-7	Heimilt að flytja núverandi hús á lóðina Hverfisgata 86, 86A eftir breytingu, og reisa þar nýbyggingu. Nýbygging er fyrir verzlun eða þjónustu og einnig er heimild fyrir íbúðum og þjónustu á efn hæðum. Heimilt er að samtengja kjallara við bilakjallara á lóð Hverfisgötu 92, með aðgengi frá Hverfisgötu.						

Breytingar á deiliskipulagi.

GÖTUEITI OG NR.	LÖÐAR STÆRD	A				B				C				A,B,C HEILD OG STÖDRÝMI neðanjarðar	ÍBUDIR lágmark/ allt að	SKILMÁLAR breytingar fetteitraðar
		ofanjarðar	NHLF	m²	NHLF	m²	NHLF	m²	NHLF	m²	NHLF	m²	NHLF			
Hverfisgata 92	1524,5	1,82	2780	0,18	280	0,05	70	2,05	2124	15-24	Lóð stækkuð með sameiningu við aðrar lóðir. Kvöð um flutning núverandi húss á lóð Hverfisgötu 88a (sjá skilmála þar um uppbyggingu). Heimil nýbygging tveggja fjölbýlishúsa á lóðinni. Annað með aðgengi frá Hverfisgötu og frá Ingarði frá Laugavegi. Hitt er tvö hús, tengd með stíghúsi sem standa við nýjan stíg vestast á lóðinni. Heimilt er að svalir ná allt að 0,6m út fyrir byggingareit, þó ekki út fyrir lóðarmörk. Heimild er fyrir bilakjallara aftan við Hverfisgötu og tvær hæðir niður, út í lóðarmörk til suðurs og austurs og að vestari fjölbýlishúsum, sbr. upprátt. Amk. 50% gróðurvaxið útivistarsvæði skal vera ofan á bilageymslunni. Íbúðir með beint aðgengi út á lóð skulu hafa 1,6m breiðan sérafnotareit frá útteggjum íbúða sinna. Fjöldi hæða er miðaður við Hverfisgötu á báðum húsnum. Kvöð er um göngustíg syðst á lóð. Gönguleið um reitinn innan lóða skal vera opin, eðlileg og aðgengileg á daginn og ekki er heimilt að þrengja að henni á nokkurn hátt. Heimilt er að loka aðkomu fyrir almenning inn á göngugötur á lóðum að næurlagi frá kl. 23 á kvöldin til kl. 9 á morgnana, með hlöðum sem ekki byrgja sýn inn á reitinn. Heimild er fyrir göngustíg sunnan við Hverfisgötu 88 ofan á bilageymslunni. Ekki er heimilt að vera með gístarstærsemi né skammtmauleitu á lóðinni. Heimilt að flytja núverandi hús á lóðina Hverfisgata 86, 86A eftir breytingu, og reisa þar nýbyggingu. Nýbygging er fyrir verzlun eða þjónustu og einnig er heimild fyrir íbúðum og þjónustu á efn hæðum. Heimilt er að samtengja bilakjallara í kjallara við bilakjallara á lóð Hverfisgötu 92, með aðgengi frá Hverfisgötu.					
Laugavegur 73	369,1	3,18	1173	0,24	89,4	0,39	143,8	3,81	629	0-9	Heimilt að flytja núverandi hús á lóðina Hverfisgata 86, 86A eftir breytingu, og reisa þar nýbyggingu. Nýbygging er fyrir verzlun eða þjónustu og einnig er heimild fyrir íbúðum og þjónustu á efn hæðum. Heimilt er að samtengja bilakjallara í kjallara við bilakjallara á lóð Hverfisgötu 92, með aðgengi frá Hverfisgötu.					

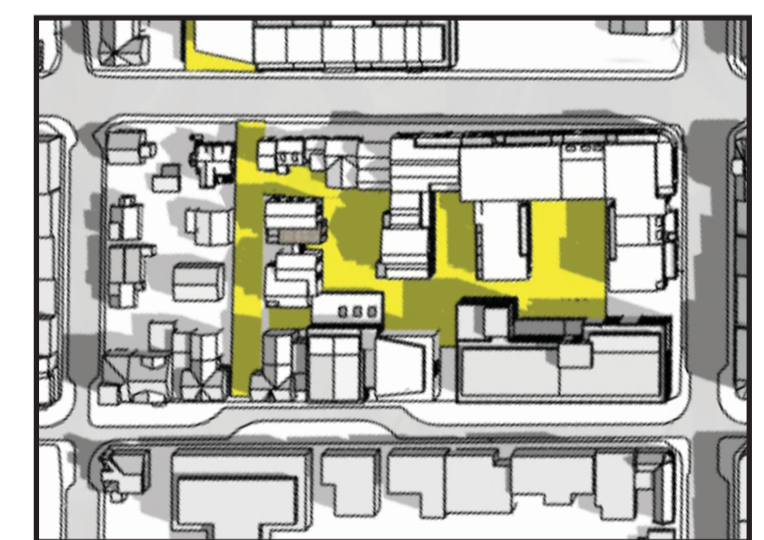

SUMARSOLSTÖÐUR KL 10:00
SKUGGAVARP
- GILDANDI DEILISKIPULAG



SUMARSOLSTÖÐUR KL 10:00
SKUGGAVARP
- TILLAGA Á BREYTTU DEILISKIPULAGI

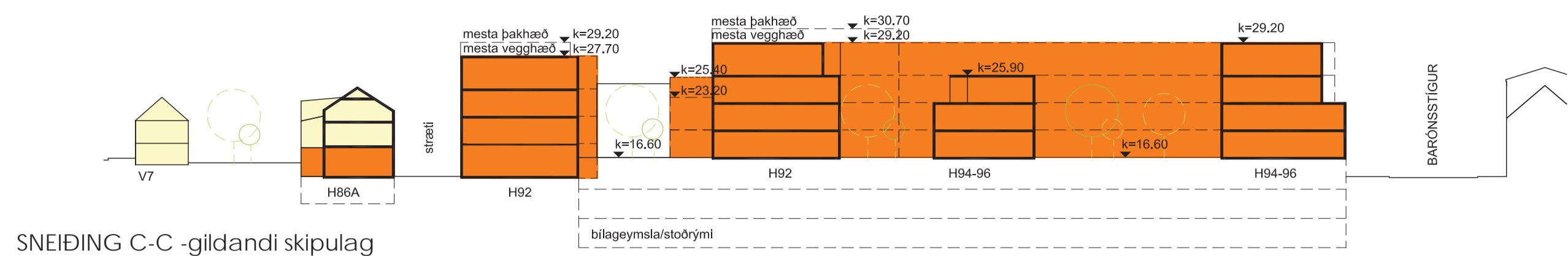

SNEIÐING C-C -gildandi skipulag

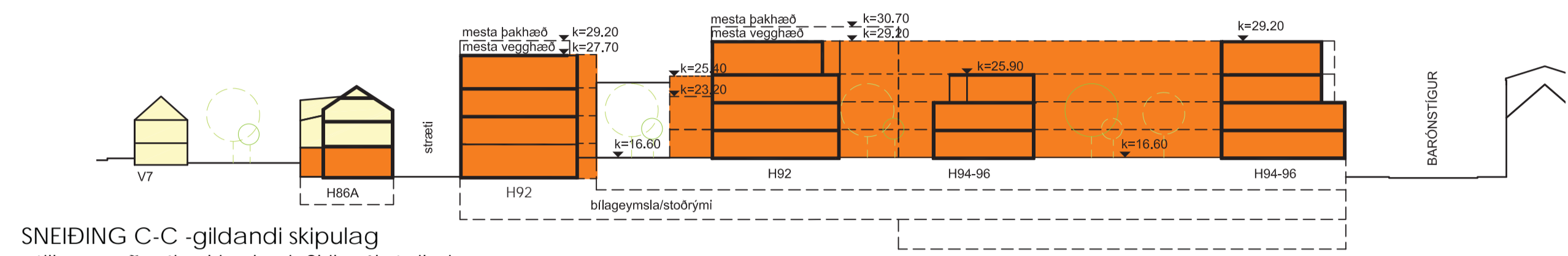

SNEIÐING C-C -gildandi skipulag
- tillaga að nýju skipulagi. Skilmálateikning.

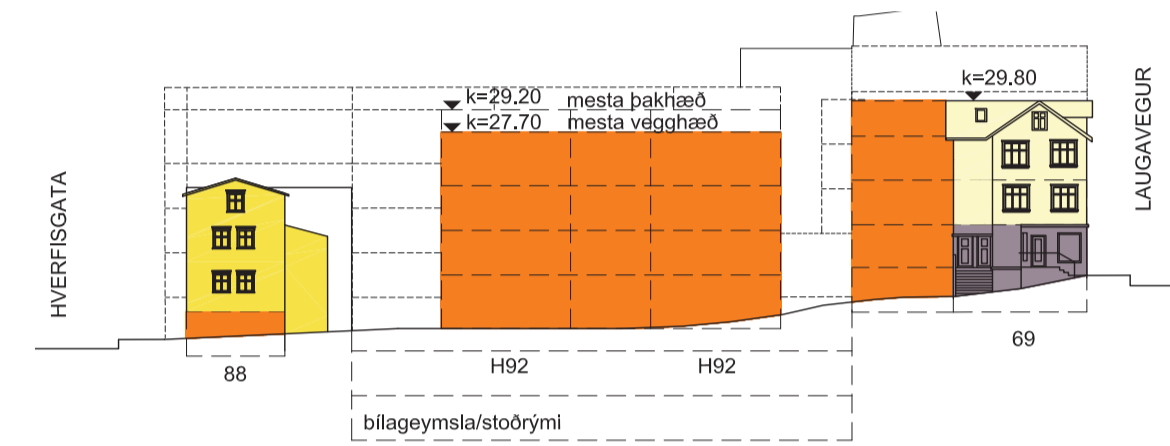

SNEIÐING F-F -gildandi skipulag

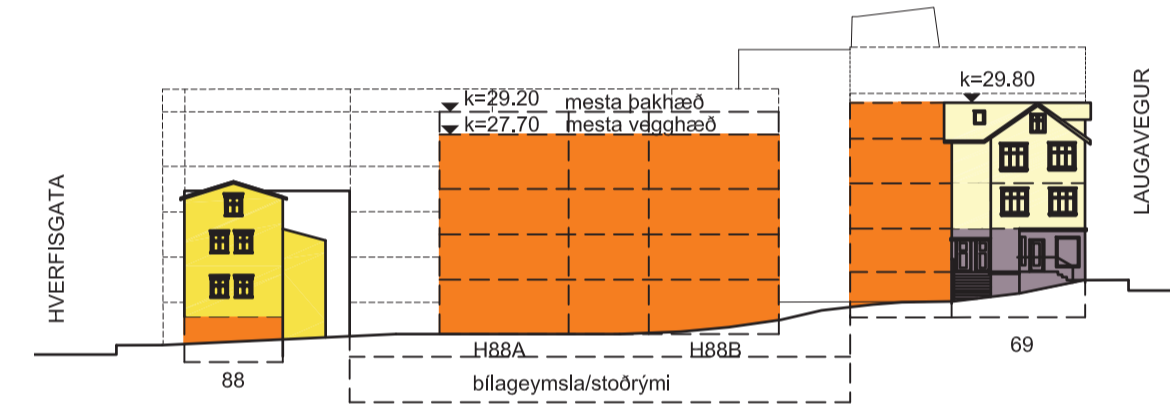

SNEIÐING F-F
- tillaga að nýju skipulagi. Skilmálateikning

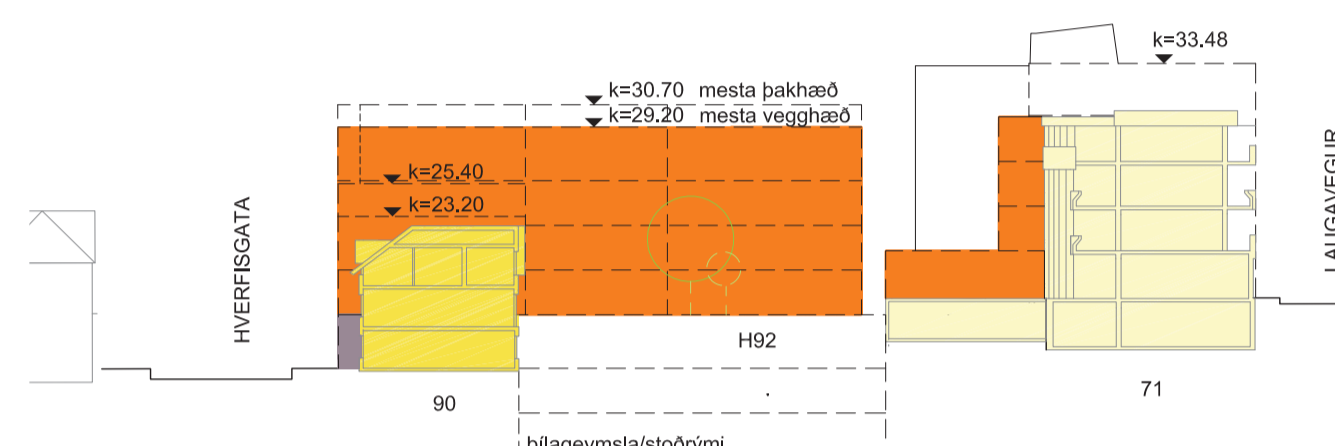

SNEIÐING E-E -gildandi skipulag

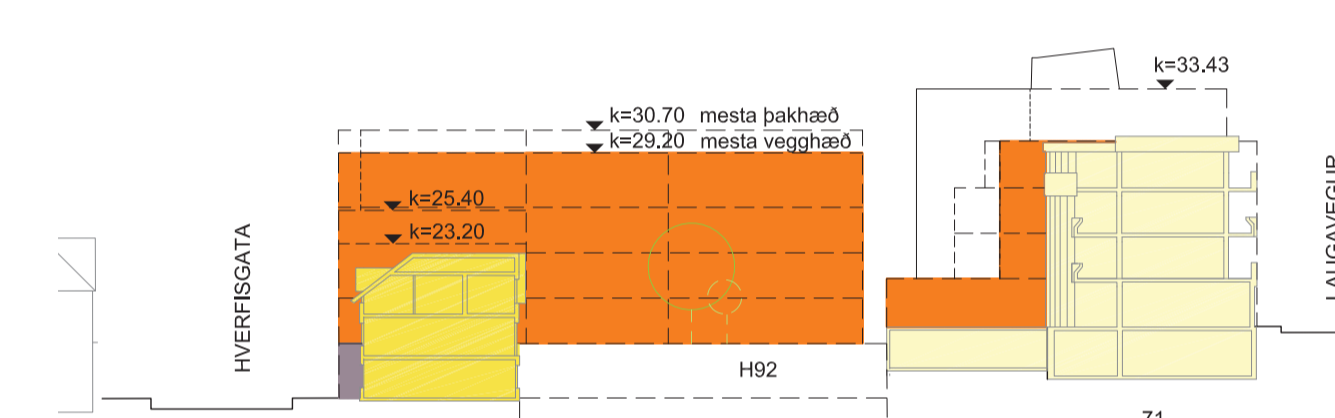

SNEIÐING E-E
- tillaga að nýju skipulagi. Skilmálateikning

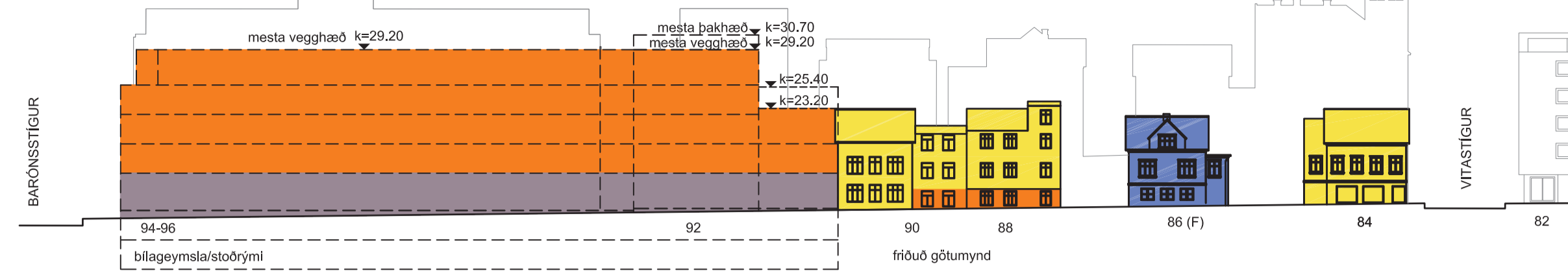

SÚÐUR ÚTLIT HVERFISGATA -gildandi skipulag

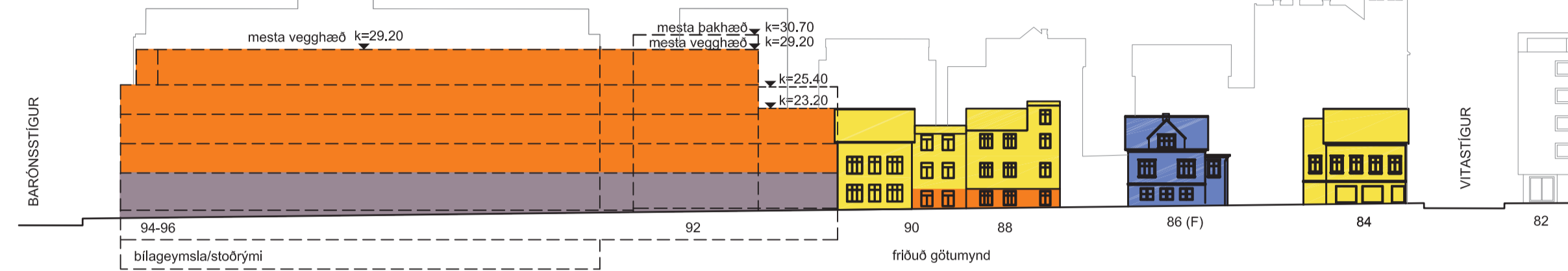

SÚÐUR ÚTLIT HVERFISGATA
-tillaga að nýju skipulagi. Skilmálateikning

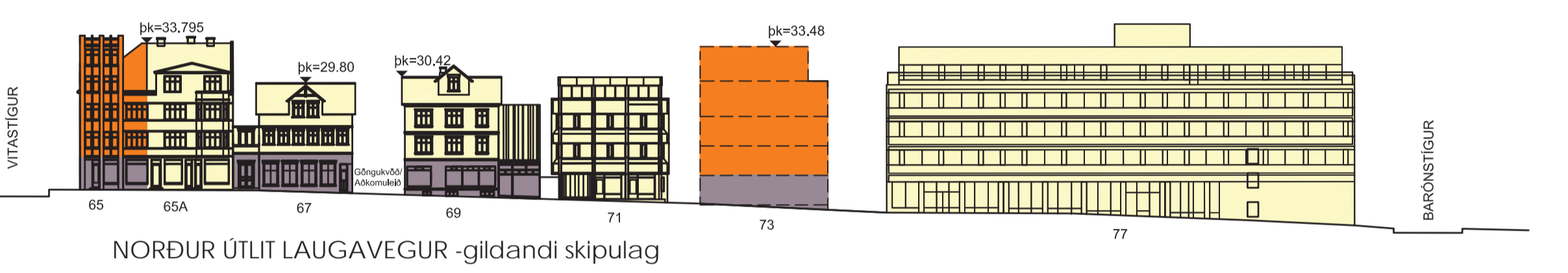

NORDUR ÚTLIT LAUGAVEGUR -gildandi skipulag

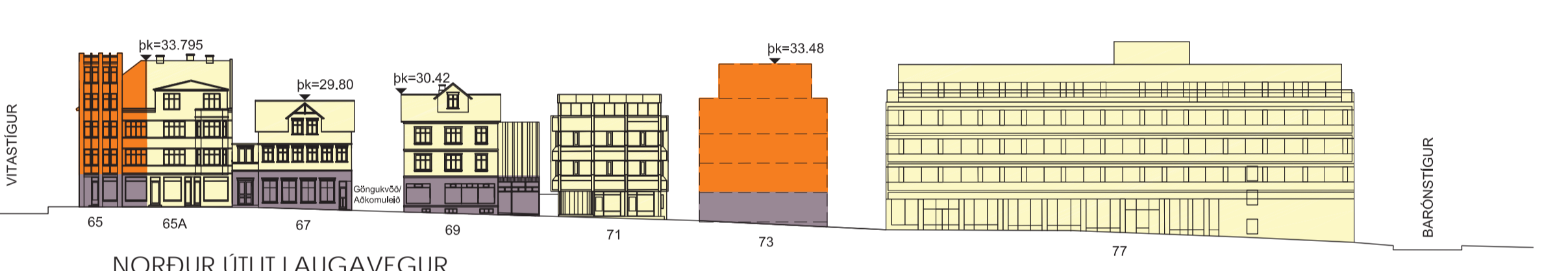

NORDUR ÚTLIT LAUGAVEGUR
-tillaga að nýju skipulagi. Skilmálateikning

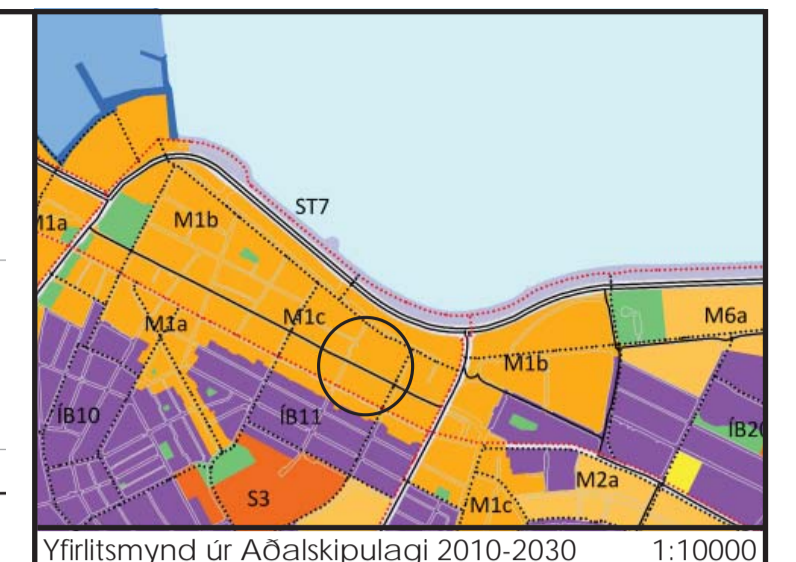

Staðsetning reits 1.174.0 1:5000

- SKÝRINGAR:**
- AFMÖRKUN DEILISKIPULAGS
 - MÖRK SKILGREINDS GÖTUVÆÐIS
 - BUNDIN BYGGINGARLINA
 - ÖBREYTT LÖÐAMÖRK
 - TILLAGA AÐ NÝJUM LÖÐAMÖRKUM
 - MÖGULEG STÆKKUN
 - NÚVERANDI BYGGINGAR
 - BYGGINGAREITUR HÁMARK
 - FRÍÐUÐ GÖTUMYND
 - FRÍÐYST HÚS
 - NÚVERANDI BYGGINGAR SEM MÁ FJARLÆGJA
 - BYGGING SEM SKAL FLYTJA
 - BYGGINGAR SEM SKAL FJARLÆGJA
 - MEGIN MENNISSTEFNA
 - TORG / SÉRAFNOTAREITIR
 - KVÖÐ UM GÖNGUSTÍG - BORGARLAND
 - KVÖÐ UM GÖNGUSTÍG
 - SPENNISTÖÐ
 - 1K HÆÐIR / KJALLARI hæðir mibást við þá götu sem hús standa við
 - 1KR HÆÐIR / KJALLARI / NYTANLEGT RIS hæðir mibást við þá götu sem hús standa við
 - 1948 BYGGINGARAR
 - 10 GÖTUNÚMÉR
 - S SVALIR
 - ▷ INNGANGUR
 - ↻ KVÖÐ UM INN- OG ÚTKEYRSLU / AÐKOMU

Deiliskipulagsbreyting þessi sem fengið hefur meðferð í samræmi við ákvæði 1. mgr. 43. gr. skipulagslaga nr. 123/2010 var samþykkt í þann 20. og í þann 20.

Tillagan var auglýst frá 20. með athugasemdafresti til 20.

Auglýsing um gildistöku breytingarinnar var birt í B-deild Stjórnartíðinda þann 20.

YFIRLITSMYNDIR



YFIRLITSMYNDIR GILDANDI DEILISKIPULAG reits 1.174.0 samþykkt í borgarráði 28.01.2016.



YFIRLITSMYNDIR TILLAGA AÐ BREYTINGU Á DEILISKIPULAGI



VERKHEITI
DEILISKIPULAG
STADGREINIREITUR 1.174.0
LANDSBANKAREITUR
VERK
BREYTING Á DEILISKIPULAGI
LAUGAVEGS 73 OG
HVERFISGÖTU 92

DAGS: 10.08.2016
STÆRD: A1

TEIKNISTOFAN ARKITEKTAR ehf.
BRAUTARHOLTII 6 105 REYKJAVÍK